МОСКВА
В НОВЫХ РАЙОНАХ

1936 г.

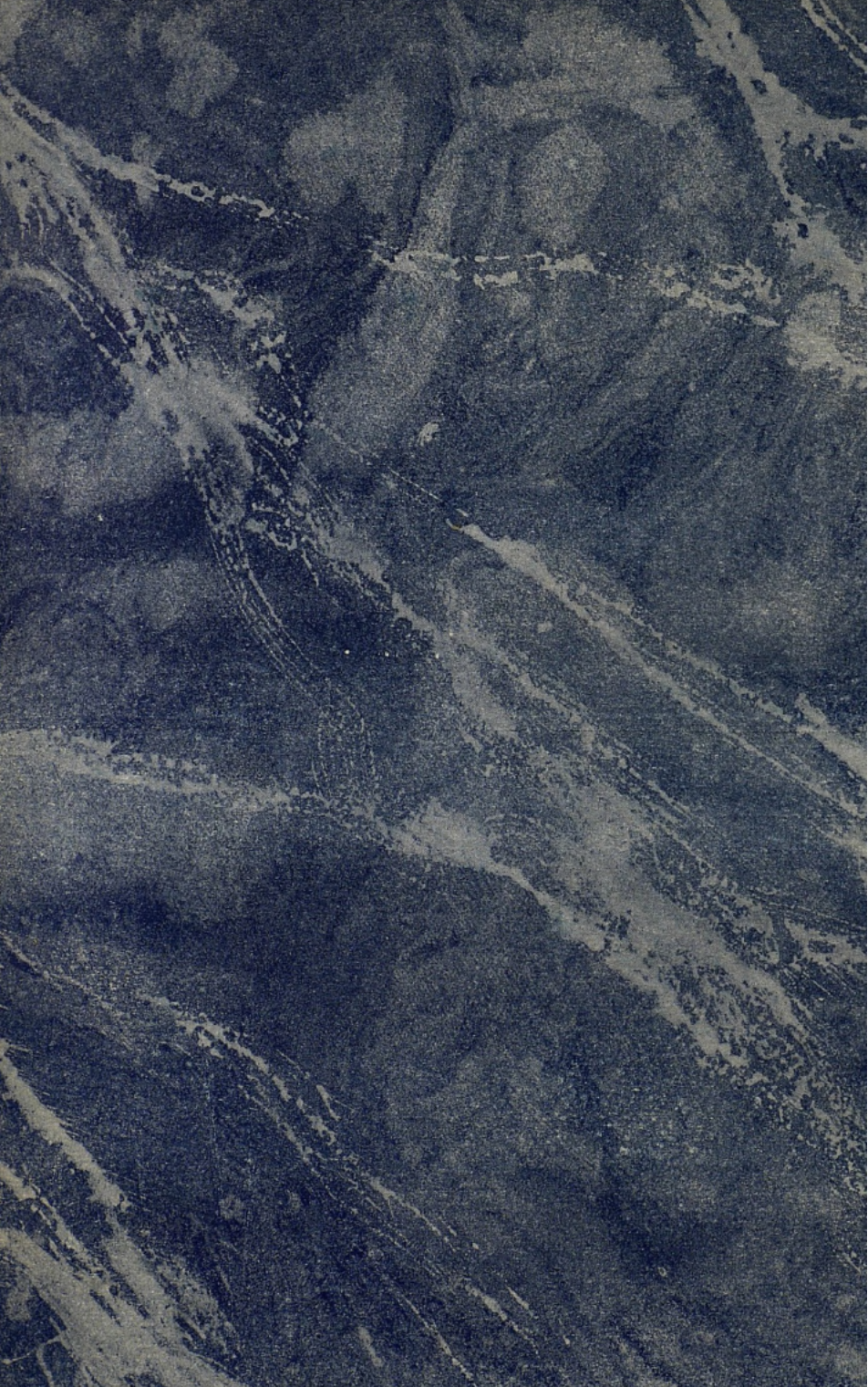

МОСКОВСКАЯ ГОРОДСКАЯ ПЛАНОВАЯ КОМИССИЯ
и
МОСКОВСКОЕ ГОРОДСКОЕ УПРАВЛЕНИЕ НАРОДНО-ХОЗЯЙСТВЕННОГО УЧЕТА

МОСКВА В НОВЫХ РАЙОНАХ

1936 МОСКВА 1936

ПРЕДИСЛОВИЕ

Настоящий справочник является первым статистическим изданием Горплана и ГорУНХУ в районном разрезе после разукрупнения районов города Москвы.

Основное назначение справочника „Москва в новых районах" дать районным работникам города Москвы характеристику состава и экономики районов и снабдить их по каждому району необходимыми данными для правильной постановки планирования районного хозяйства и наблюдения за выполнением народнохозяйственного плана на территории района.

Списки предприятий, организаций и учреждений даются по районам согласно их территориального размещения. Исключение представляют лишь некоторые учреждения районного подчинения, находящиеся на территории других районов.

В отношении полноты охвата следует отметить отсутствие списков учреждений и организаций по торговле и общественному питанию, а также списков домовладений, строительных кварталов, проездов и улиц. Эти данные не могли быть помещены в настоящем справочнике в виду своей обширности.

Редакция просит все замечания по настоящему справочнику направлять в Московское Городское Управление Народно-хозяйственного Учета.

Справочник составлен по решению Президиума Московского Совета секторами МосгорУНХУ при участии Районных Инспектур Нархозучета города Москвы.

ПОСТАНОВЛЕНИЕ

ПЛЕНУМА МОСКОВСКОГО СОВЕТА РК и КД

от 14 апреля 1936 года

Успешное выполнение плана первой пятилетки и трех лет второй пятилетки обеспечило громадный рост промышленности, городского хозяйства, всей экономики и культуры города Москвы.

Сталинский генеральный план реконструкции города Москвы обусловил гигантский размах строительных работ во всех без исключения отраслях городского хозяйства столицы.

Новые огромные задачи, поставленные Центральным Комитетом партии, правительством и лично товарищем Сталиным в деле переустройства Москвы для лучшего и наиболее полного обслуживания растущих культурных и бытовых запросов трудящихся, требуют решительного повышения на новый более высокий уровень всей работы советских и хозяйственных органов города и приближения их к предприятиям, учреждениям и трудящимся массам. В связи с этим Пленум Московского Совета считает необходимым разукрупнить районы г. Москвы и постановляет:

А. Утвердить образование, вместо десяти существующих районов, двадцати трех районов города Москвы в следующих границах [1]) (следует описание границ).

Б. Для проведения в жизнь всех организационных и хозяйственных мероприятий, связанных с разукрупнением и образованием новых районов, поручить Президиуму Моссовета создать в каждом из районов организационные комиссии Моссовета. Поручить оргкомиссиям до 22 апреля созвать организационные пленумы членов и кандидатов районных Советов, избранных в 1934 году от предприятий, учреждений, вузов и населения, расположенных на территории новых районов.

Пленум Моссовета поручает Президиуму организовать широкую разъяснительную работу среди трудящихся гор. Москвы о сущно-

---

[1]) Описание границ помещено в вводном разделе по каждому району.

сти и задачах проводимого разукрупнения районов, как важнейшего мероприятия, направленного на улучшение руководства работой и поднятие на более высокий уровень культурного и бытового обслуживания трудящихся масс.

Пленум уверен, что московские советские и хозяйственные организации под руководством Московского Комитета партии и боевого руководителя московской большевистской организации товарища Н. С. Хрущева образцово проведут разукрупнение районов, еще выше поднимут практическую борьбу за выполнение решений партии и правительства и указаний великого вождя трудящихся товарища Сталина.

I

СВОДНЫЕ ДАННЫЕ ПО РАЙОНАМ

ЗАМЕЧАНИЯ К СВОДНЫМ ТАБЛИЦАМ И СПИСКАМ

По территории и населению

Площадь по районам исчислена городским инвентаризационным бюро по планам в границах, опубликованных в постановлении Моссовета от 14 апреля с/г., а население определено по районам путем исчисления на основании имеющихся в горУНХУ материалов.

Расхождения с данными о площадях районов, опубликованными в указанном выше постановлении объясняются тем, что в постановлении были даны площади по приблизительным расчетам, которые в настоящее время проверены и уточнены, население же в настоящем справочнике дается на более позднюю дату, чем в постановлении Моссовета.

По промышленности

1. В списки включены все цензовые производственные предприятия, действовавшие на территории Москвы в течение 1935 г.

2. Предприятия распределены по районам, на территории которых они находятся.

3. По промысловой кооперации единицей учета взята артель, имеющая в своем составе хотя-бы одну цензовую производственную единицу. Предприятия промысловой кооперации распределены по районам по месту нахождения правления артели, в которую они входят.

4. Средне-списочное количество персонала дается за 1935 год. В состав персонала входят кадровые рабочие, ученики, младший обслуживающий персонал, инженерно-технические работники и служащие, включая администрацию а по кооперации, кроме того, рабочие на дому.

5. Стоимость валовой продукции дана за 1935 г. по промпредприятиям 5 наркоматов (НКТП, НКЛП, НКЛес, НКПП и НКМП), представляющим годовые отчеты в органы нархозучета,—в неизменных ценах 1926/27 гг., а по остальным предприятиям—в ценах 1935 года.

6. Стоимость основных фондов дана восстановительная по состоянию на 1/I 1936 г. По предприятиям промысловой кооперации дана стоимость только производственного имущества.

По культуре и науке

1. Все учреждения распределены по районам по месту их нахождения.

2. Учреждения, находящиеся за пределами г. Москвы, но подчиненные районам, в список не включены.

3. Списки составлены по данным контрольного учета и годовых отчетов учреждений.

4. Списки по школам всеобуча даны по отчетам на 15/IX 1935 г., по школам взрослых на 1/IV 1936 года, а по всем прочим типам учреждений на 1/I 1936 г.

По учреждениям здравоохранения

1. Списки составлены по состоянию на 1/I 1936 г. с внесением изменений в составе сети за позднейшее время.

2. Число коек всюду показано на 1/I 1936 г., а число посещений—за 1935 год.

3. В сводках даны сведения по годовым отчетам за 1935 год.

Жилищное хозяйство

По жилищному хозяйству в районные списки включены только жилищные организации, находящиеся в ведении райсоветов. РЖСКТ в список включены не полностью, в виду того, что их реорганизация по новым районам не была закончена к моменту составления списков.

Коммунальное хозяйство

1. Данные о длине водопроводной, канализационной и газовой сетей указаны предварительные.

2. Длина канализационной сети показана без загородных каналов (39,7 км).

3. Районный коммунальный транспорт дан по месту нахождения парка или гаража.

4. Список зеленых насаждений составлен по данным Московской Городской Инвентаризационной Комиссии. В списке указаны все зеленые площади общественного пользования.

Зеленые насаждения, открытые после 1 июня, в сводку зеленых насаждений не вошли, т. к. по ним еще не определены площади.

В сводке в графе „Парки Культуры и Отдыха“ указаны площади парков, находящихся на территории данного района, хотя бы часть их и принадлежала парку, находящемуся в другом районе.

5. В список бань, санпропускников и прачечных вошли только коммунальные предприятия.

По спискам советских учреждений, строительных организаций и строительств

Списки составлены на основании материалов единовременного мартовского учета персонала на 1/IV 1936 г.

По каждому району показаны учреждения всех ведомств, находящихся на территории данного района.

Изменения в составе учреждений и организаций, происшедшие после этого учета, в списки не включены.

По спискам отделов и учреждений Райсоветов

1. К моменту составления списков на 1/VII 1936 г. не по всем районам была закончена организация отделов учреждений районного подчинения, в виду чего по некоторым районам списки не полны.

2. В некоторых районах часть отделов и учреждений не организованы и эти районы обслуживаются соответствующими отделами и учреждениями соседних районов. Отделы и учреждения, обслуживающие два и несколько районов, помещены в списке того района, на территории которого они находятся.

ТЕРРИТОРИЯ И НАСЕЛЕНИЕ г. МОСКВЫ

№№ районов	Наименование районов	Территория района на 1/I-1936 г. (га)	Население на 1/VI 1936 г. (тыс. чел.)	Плотность населения на 1 га (челов.)
1	Ленинский	1987,19	152,7	76,8
2	Фрунзенский	941,72	195,3	207,3
3	Киевский	1831,99	213,0	116,3
4	Кр.-Пресненский	1376,17	184,6	134,1
5	Советский	421,32	220,1	522,8
6	Ленинградский	2058,10	166,9	81.1
7	Свердловский	196,54	113,6	578,1
8	Коминтерновский	194,40	102,9	529,3
9	Октябрьский	3117,03	205,9	66,0
10	Дзержинский	1052,00	198,8	188,9
11	Ростокинский	2831,82	262,7	92,8
12	Куйбышевский	136,14	85,2	626,5
13	Железнодорожный	348,06	78,1	224,4
14	Красногвардейский	245,00	81,6	333,1
15	Бауманский	362,62	138,4	381,6
16	Сокольнический	2706.37	198,8	73,4
17	Молотовский	156,92	53,2	339,0
18	Первомайский	1006.97	117,2	116,4
19	Сталинский	2488,54	134,9	54,2
20	Таганский	1980,79	223,7	112,9
21	Пролетарский	848,49	92,3	108,8
22	Кировский	546,60	124,3	227,4
23	Москворецкий	1685,72	205,9	122,1
	По Москве	28520,50	3550,1	124,5

Культура и наука

ДОШКОЛЬНЫЕ УЧРЕЖДЕНИЯ И ДЕТСКИЕ ДОМА

на 1/I 1936 г.

№№ районов	Наименование районов	Детсады и проч. дошкольные учреждения		Детские дома	
		Число дошкольных учреждений	В них детей	Число учреждений	В них детей
1	Ленинский	23	1839	2	484
2	Фрунзенский	76	3698	6	507
3	Киевский	79	3566	1	66
4	Красно-Пресненский	37	1642	5	903
5	Советский	53	2306	1	128
6	Ленинградский	45	2445	3	185
7	Свердловский	24	1475	—	—
8	Коминтерновский	26	1558	—	—
9	Октябрьский	52	3058	—	—
10	Дзержинский	49	2545	—	—
11	Ростокинский	70	3050	4	591
12	Куйбышевский	24	1198	—	—
13	Железнодорожный	15	810	—	—
14	Красногвардейский	30	1738	1	61
15	Бауманский	40	2246	2	223
16	Сокольнический	51	2246	2	396
17	Молотовский	12	556	—	—
18	Первомайский	32	1822	1	104
19	Сталинский	39	2172	—	—
20	Таганский	69	3267	1	54
21	Пролетарский	28	1145	2	270
22	Кировский	52	2446	3	306
23	Москворецкий	46	2973	4	368
—	Рублево	1	99	—	—
	Всего	973	49900	38	4646

ШКОЛЫ ВСЕОБУЧА НА 15/IX 1935 г.

№№ районов	Наименование районов	Начальные школы: Число учрежд.	Начальные школы: В них учащихся	Неполн. средн. шк.: Число учрежд.	Неполн. средн. шк.: В них учащихся	Средние школы: Число учрежд.	Средние школы: В них учащихся	Школы перерост.: Число учрежд.	Школы перерост.: В них учащихся	Вспомогат. школы: Число учрежд.	Вспомогат. школы: В них учащихся	Школы для взросл. на 1/IV 1936 г.: Число учрежд.	Школы для взросл. на 1/IV 1936 г.: В них учащихся
1	Ленинский	5	2226	4	4891	9	13638	1	573	3	928	9	1310
2	Фрунзенский	2	1066	3	2553	15	22423	1	1088	2	558	9	1739
3	Киевский	2	1398	2	1901	13	23188	—	—	2	672	3	753
4	Красно-Пресненский	4	2415	2	1513	12	20640	1	530	6	1806	3	306
5	Советский	3	2129	7	7549	11	17827	—	—	5	1677	4	1170
6	Ленинградский	6	2491	1	1168	8	13547	—	—	2	424	11	1962
7	Свердловский	2	1290	1	994	6	9750	—	—	2	814	8	783
8	Коминтерновский	4	1893	6	6709	2	3521	1	542	1	260	7	447
9	Октябрьский	8	6511	2	2552	10	18102	2	1019	3	728	21	1671
10	Дзержинский	7	4662	10	8929	9	16084	—	—	1	274	10	2070
11	Ростокинский	11	8044	8	9028	13	20686	1	564	6	1757	3	864
12	Куйбышевский	1	1242	—	—	3	5358	—	—	—	—	4	184
13	Железнодорожный	1	529	1	1146	3	5038	—	—	2	1117	2	256
14	Красногвардейский	1	120	—	—	10	18956	1	775	2	775	7	804
15	Бауманский	4	3660	2	1058	9	15645	—	—	2	974	9	2262
16	Сокольнический	8	3919	1	1989	13	20979	2	588	4	960	5	958
17	Молотовский	3	2033	—	—	2	3280	—	—	—	—	8	615
18	Первомайский	5	2874	4	4870	2	3429	1	282	2	663	12	1460
19	Сталинский	7	4727	5	7112	6	10502	—	—	4	1069	14	2940
20	Таганский	7	5526	7	9033	12	22026	1	981	1	388	8	2293
21	Пролетарский	4	1809	4	3272	5	7108	—	—	3	855	5	839
22	Кировский	2	1070	3	2767	10	13065	—	—	4	847	7	768
23	Москворецкий	11	6412	5	5022	12	18154	—	—	4	1184	13	2376
—	Рублево	—	—	—	—	1	1044	—	—	—	—	—	—
	Итого	108	68046	78	84056	196	323990	12	6942	61	18730	182	28830

Культура и наука

УЧРЕЖДЕНИЯ ПО ПОДГОТОВКЕ КАДРОВ

на 1/I 1936 г.

№№ районов	Наименование районов	Школы ФЗУ и типа ФЗУ		Рабфаки		Техникумы		Вузы и втузы	
		Число учрежден.	В них учащихся	Число учрежден.	В них учащихся	Число учрежден.	В них учащихся	Число учрежден.	В них учащихся
1	Ленинский	7	913	3	2270	9	3435	5	8620
2	Фрунзенский	10	1192	6	4280	3	1617	15	13933
3	Киевский	3	705	—	—	4	1192	1	114
4	Красно-Пресненский	5	881	2	621	5	3461	7	2943
5	Советский	3	905	3	1995	4	1315	9	9823
6	Ленинградский	3	680	3	1624	4	1526	2	1517
7	Свердловский	2	352	—	—	8	993	2	2156
8	Коминтерновский	3	370	1	478	4	898	5	3911
9	Октябрьский	4	519	1	1262	3	1458	8	8154
10	Дзержинский	2	212	—	—	5	1787	4	7920
11	Ростокинский	12	1948	3	2280	6	1655	5	2117
12	Куйбышевский	—	—	—	—	7	2221	2	2626
13	Железнодорожный	2	106		—	—	—	—	—
14	Красногвардейский	3	644	—	—	5	1217	9	9630
15	Бауманский	5	680	3	1944	6	3937	8	5810
16	Сокольнический	7	1004	—	—	4	914	1	933
17	Молотовский	6	643	—	—	4	1435	—	—
18	Первомайский	7	1163	2	658	3	1117	4	6935
19	Сталинский	6	1012	1	356	1	306	—	—
20	Таганский	7	1432	—	—	5	1824	—	—
21	Пролетарский	4	1684	1	426	2	728	1	743
22	Кировский	7	1240	1	603	5	1205	1	1630
23	Москворецкий	9	1480	2	1345	3	878	4	3937
	Всего	117	19765	32	20142	100	35119	93	93452

НАУЧНО ИССЛЕДОВАТЕЛЬСКИЕ УЧРЕЖДЕНИЯ, МУЗЕИ И БИБЛИОТЕКИ НА 1/I 1936 г.

№№ районов	Наименование районов	Научно-исследоват. учреждения		Музеи		Библиотеки	
		Число учрежд.	В них количество персонала	Число учрежд.	В них количество персонала	Число учрежд.	В них количество книг
1	Ленинский	29	3548	7	751	6	60127
2	Фрунзенский	21	3856	11	400	5	85319
3	Киевский	10	869	5	259	8	8878230
4	Красно-Пресненский	14	991	5	89	3	171835
5	Советский	28	6121	5	740	4	93837
6	Ленинградский	5	1334	1	6	2	17845
7	Свердловский	9	995	4	89	4	254558
8	Коминтерновский	10	1392	4	15	6	684487
9	Октябрьский	16	4174	2	12	5	66085
10	Дзержинский	4	2018	4	70	5	45886
11	Ростокинский	5	1319	3	107	12	740112
12	Куйбышевский	9	1372	6	544	4	821831
13	Железнодорожный	2	437	—	—	2	48508
14	Красногвардейский	9	1794	—	—	—	—
15	Бауманский	4	248	2	76	4	302434
16	Сокольнический	7	1070	—	—	6	110247
17	Молотовский	17	2936	5	57	3	475042
18	Первомайский	7	2551	—	—	2	14152
19	Сталинский	3	599	—	—	11	100596
20	Таганский	3	1356	—	—	11	139891
21	Пролетарский	4	1063	—	—	6	70610
22	Кировский	4	596	1	25	2	44807
23	Москворецкий	18	3084	—	—	7	140062
—	Рублево	—	—	—	—	1	14233
	Всего	238	43723	65	3240	119	13380734

ЗРЕЛИЩНЫЕ УЧРЕЖДЕНИЯ И КЛУБЫ НА 1/I 1936 г.

№№ район.	Наименование районов	Театры и цирки		Кино		Клубы	
		Число учрежд.	В них мест	Число учрежд.	В них мест	Число учрежд.	В них колич. платных работн.
1	Ленинский	—		3	3018	11	59
2	Фрунзенский	—	—	—	—	19	150
3	Киевский	1	1191	5	2197	18	95
4	Красно-Пресненский	2	2340	4	2757	16	174
5	Советский	10	9131	5	2197	11	79
6	Ленинградский	—	—	1	600	8	51
7	Свердловский	12	12850	3	1823	6	49
8	Коминтерновский	2	3306	2	768	13	87
9	Октябрьский	—	—	1	583	16	106
10	Дзержинский	2	1435	4	2951	8	66
11	Ростокинский	—	—	3	1134	12	82
12	Куйбышевский	—	—	2	1352	10	92
13	Железнодорожный	—	—	2	1258	5	95
14	Красногвардейский	—	—	3	1204	4	62
15	Бауманский	2	677	2	1231	12	270
16	Сокольнический	1	850	2	848	7	73
17	Молотовский	—	—	—	—	6	136
18	Первомайский	—	—	1	550	7	113
19	Сталинский	—		3	1790	6	60
20	Таганский	1	625	2	1450	12	110
21	Пролетарский	—	—	2	1877	6	21
22	Кировский	—	—	1	675	18	89
23	Москворецкий	1	1059	2	853	15	103
—	Рублево	—	—	—	—	2	3
	Всего	34	33464	53	31116	248	2225

ЯСЛИ, ДОМА МЛАДЕНЦА И САНАТОРИИ НА 1/I 1936 г.

№№ районов	Наименование районов	Ясли и санатории ясельн. типа		Дома младенца и проч. учр. для дет. раннего возр.		Санатории		Площадки	
		Колич. учрежд.	Колич. коек	Колич. учрежд.	Колич. коек	Колич. учрежд.	Колич. коек	Колич. учрежд.	Колич. коек
1	Ленинский	12	715	1	68	—	—	—	—
2	Фрунзенский	18	1299	2	240	3	179	1	106
3	Киевский	8	453	—	—	—	—	1	90
4	Красно-Пресненский	8	716	4	390	—	—	—	—
5	Советский	9	485	3	162	3	99	3	135
6	Ленинградский	10	500	1	130	1	40	—	—
7	Свердловский	3	215	1	50	—	—	—	—
8	Коминтерновский	2	115	—	—	—	—	—	—
9	Октябрьский	15	910	—	—	3	312	—	—
10	Дзержинский	7	402	—	—	1	40	1	30
11	Ростокинский	8	500	1	35	1	64	1	25
12	Куйбышевский	2	184	—	—	—	—	—	—
13	Железнодорожный	7	410	—	—	—	—	—	—
14	Красногвардейский	9	485	1	75	—	—	—	—
15	Бауманский	10	539	1	46	6	295	3	74
16	Сокольнический	12	913	3	141	8	588	3	180
17	Молотовский	2	120	—	—	1	135	—	—
18	Первомайский	10	496	2	157	—	—	1	20
19	Сталинский	15	832	1	52	1	45	—	—
20	Таганский	12	702	3	200	2	110	—	—
21	Пролетарский	8	545	—	—	1	47	3	215
22	Кировский	12	778	1	45	—	—	—	—
23	Москворецкий	17	1099	1	52	6	217	4	283
	Итого	216	13413	26	1843	37	2171	21	1158
	Вне района	6	487	—	—	8	726	—	—
	Рублево	1	75	—	—	—	—	—	—
	Всего	223	13975	26	1843	45	2897	21	1158

БОЛЬНИЦЫ И РОДДОМА НА 1/I 1936 г.

№№ районов	Наименование районов	Соматическ. больницы		Роддома		Гинекологич. лечебницы		Психиатр. больницы		Стационары научно-исслед. институтов	
		Кол. учр.	Колич. коек	Кол. учр.	Колич. коек	Кол. учр.	Колич. коек	Кол. учр.	Колич. коек	Кол. учр.	Колич. коек
1	Ленинский	4	2206	1	110	—	—	1	240	1	38
2	Фрунзенский	3	1394	—	—	1	50	—		2	323
3	Киевский	2	339	3	217	—	—	—	—	—	—
4	Красно-Пресненский	5	672	1	80	2	96	—	—	—	—
5	Советский	2	450	2	316	2	129	—	—	4	275
6	Ленинградский	1	2020	—	—	—	—	—	—	—	—
7	Свердловский	1	[1]	1	32	1	117	—	—	3	125
8	Коминтерновский	—	—	—	—	—	—	—	—	2	150
9	Октябрьский	1	45	1	75	1	32	—	—	—	—
10	Дзержинский	2	66	2	247	2	113	—	—	2	1487
11	Ростокинский	5	1034	1	71	1	30	—	—	—	—
12	Куйбышевский	1	245	—	—	—	—	—	—	—	—
13	Железнодорожный	—	—	—	—	—	—	—	—	—	—
14	Красногвардейский	1	125	—	—	—	—	—	—	1	163
15	Бауманский	3	842	1	148	—	—	1	94	—	—
16	Сокольнический	8	3349	2	130	2	175	2	840	1	35
17	Молотовский	—	—	—	—	—	—	—	—	5	691
18	Первомайский	2	788	1	132	—	—	—		1	100
19	Сталинский	2	595	—	—	1	80		—	—	—
20	Таганский	—	—	—	—	—	—	—	—	—	—
21	Пролетарский	—	—	1	95	1	52	—	—	1	60
22	Кировский	—	—	—	—	—	—	—	—	1	113
23	Москворецкий	4	1832	3	170	2	250	1	1402	—	—
	Итого	47	16002	20	1823	16	1124	5	2576	24	3560
	Вне района	2	380	—	—	—	—	1	2576	—	—
	Рублево	1	50	—	—	—	—	—	—	—	—
	Всего	50	16432	20	1823	16	1124	6	5152	24	3560

[1]) Больница на 1/I 1936 г. закрыта на ремонт.

АМБУЛАТОРИИ, ПОЛИКЛИНИКИ И МАЛЯРИЙНЫЕ СТАНЦИИ

№№ районов	Наименование рийонов	Амбулатории и поликлиники		Детск. амбулат. и отдел. раб. подр.		Малярийные станции	
		Колич. учрежд. на 1/I 1936 г.	Количество посещений за 1935 г. (в тысячах)	Колич. учрежд. на 1/I 1936 г.	Количество посещений за 1935 г. (в тысячах)	Колич. учрежд на 1/I 1936 г.	Количество посещений за 1935 г. (в тысячах)
1	Ленинский	15	1126,4	—	—	1	3,0
2	Фрунзенский	18	1318,2	2	200,5	—	—
3	Киевский	14	1204,7	—	—	1	3,3
4	Красно-Пресненский	13	1412,8	4	386,5	—	—
5	Советский	9	756,9	5	344,0	1	7,9
6	Ленинградский	13	576,6	—	—	—	—
7	Свердловский	12	1099,6	—	—	—	—
8	Коминтерновский	13	993,5	2	253,4	—	—
9	Октябрьский	15	1267,2	1	23,5	—	—
10	Дзержинский	14	997,3	1	26,7	1	0,7
11	Ростокинский	13	2121,6	1	150,3	—	—
12	Куйбышевский	9	920,7	—	—	—	—
13	Железнодорожный	3	488,8	1	148,1	—	—
14	Красногвардейский	10	708,3	—	—	—	—
15	Бауманский	5	594,9	2	159,6	1	7,1
16	Сокольнический	7	634,3	1	51,1	—	—
17	Молотовский	9	753,9	2	97,4	—	—
18	Первомайский	11	797,1	—	—	—	—
19	Сталинский	13	1196,9	1	31,6	1	2,0
20	Таганский	13	1665,5	1	9,1	—	—
21	Пролетарский	12	1127,1	1	36,7	1	1,8
22	Кировский	7	861,6	3	103,9	—	—
23	Москворецкий	10	506,6	4	243,6	—	—
	Итого	258	23130,5	32	2266,0	7	25,8
	Вне района	1	31,6	—	—	—	—
	Рублево	1	85,0		—	—	—
	Всего	260	23247,1	32	2266,0	7	25,8

ЖЕНСКИЕ И ДЕТСКИЕ КОНСУЛЬТАЦИИ И МОЛОЧНЫЕ КУХНИ

№№ районов	Наименование районов	Женские консультации		Детские консультации		Молочн. кухни
		Колич. учрежд. на 1/I 1936 г.	Колич. посещений за 1935 г. (в тысячах)	Колич. учрежд. на 1/I 1936 г.	Колич. посещений за 1935 г. (в тысячах)	Колич. учрежд. на 1/I 1936 г.
1	Ленинский	2	132,8	1	57,8	1
2	Фрунзенский	3	122,2	3	113,9	—
3	Киевский	4	218,2	3	118,8	1
4	Красно-Пресненский	3	64,6	3	80,2	1
5	Советский	3	111,4	4	185,3	3
6	Ленинградский	7	81,5	3	68,9	1
7	Свердловский	2	72,9	—	—	1
8	Коминтерновский	3	68,1	1	63,2	—
9	Октябрьский	9	100,2	3	81,3	-
10	Дзержинский	3	148,0	3	140,3	1
11	Ростокинский	5	118,4	5	153,9	2
12	Куйбышевский	—	—	—	—	—
13	Железнодорожный	—	—	—		—
14	Красногвардейский	2	38,1	—	—	—
15	Бауманский	2	128,2	2	113,5	1
16	Сокольнический	2	73,0	3	93,5	2
17	Молотовский	2	50,2	2	50,9	—
18	Первомайский	4	126,0	3	107,4	1
19	Сталинский	6	221,2	4	140,2	1
20	Таганский	6	179,1	4	94,5	1
21	Пролетарский	4	112,5	1	41,3	—
22	Кировский	2	22,5	3	52,3	1
23	Москворецкий	4	200,4	3	100,2	1
	Итого	78	2389,5	54	1857,4	19
	Вне района	—	—	—	—	—
	Рублево	—	—	—		—
	Всего	78	2389,5	54	1857,4	19

ДИСПАНСЕРЫ НА 1/I 1936 г.

№№ районов	Наименование районов	Единые диспансеры		Туб. диспансеры		Вен. диспансеры		Нервно-псих. диспансеры	
		Колич. учрежд.	Колич. посещений за 1935 г. (в тысячах)	Колич. учрежд.	Колич. посещений за 1935 г. (в тысячах)	Колич. учрежд.	Колич. посещений за 1935 г. (в тысячах)	Колич. учрежд.	Колич. посещений за 1935 г. (в тысячах)
1	Ленинский	—	—	—	—	—	—	—	—
2	Фрунзенский	1	422.7	—	—	1	330,3	—	—
3	Киевский	1	345,9	1	73,7	—	—	1	33,6
4	Красно-Пресненский	—	—	1	61,3	—	—	—	—
5	Советский	—	—	—	—	—	—	2	46,8
6	Ленинградский	1	507,3	1	48,3	—	—	—	—
7	Свердловский	—	—	1	73,9	—	—	—	—
8	Коминтерновский	—	—	—	—	1	111,4	—	—
9	Октябрьский	—	—	—	—	—	—	1	38,6
10	Дзержинский	1	545,8	1	73,5	—	—	1	24,7
11	Ростокинский	—	—	1	93.5	—	—	—	—
12	Куйбышевский	—	—	—	—	1	410,7	1	28,3
13	Железнодорожный	—	—	—	—	—	—	—	—
14	Красногвардейский	—	—	—	—	—	—	—	—
15	Бауманский	1	634,1	2	107,6	—	—	—	—
16	Сокольнический	2	983,5	1	80,8	—	—	1	25,9
17	Молотовский	—	—	—	—	—	—	—	—
18	Первомайский	1	408,7	—	—	1	418,3	1	27,0
19	Сталинский	1	537,5	—	—	—	—	—	—
20	Таганский	—	—	—	—	—	—	—	—
21	Пролетарский	—	—	1	84,6	—	—	—	—
22	Кировский	—	—	—	—	—	—	—	—
23	Москворецкий	3	1196,4	1	62,0	—	—	1	39,3
	Итого	12	5581,9	11	759,2	4	1270,7	9	264,2
	Вне района	1	124,3	—	—	—	—	—	—
	Рублево	—	—	—	—	—	—	—	—
	Всего	13	5706,2	11	759,2	4	1270,7	9	264,2

ЗДРАВПУНКТЫ И ЗУБНЫЕ ЛЕЧЕБНИЦЫ

на 1/I 1936 г.

№№ районов	Наименование районов	Колич. здравпунктов	Колич. зубн. лечебниц
1	Ленинский . .	26	—
2	Фрунзенский .	28	1
3	Киевский	39	3
4	Красно-Пресненский .	26	1
5	Советский	21	4
6	Ленинградский . .	34	—
7	Свердловский	20	1
8	Коминтерновский	14	1
9	Октябрьский .	49	—
10	Дзержинский .	27	1
11	Ростокинский	32	1
12	Куйбышевский .	8	2
13	Железнодорожный	20	—
14	Красногвардейский	20	1
15	Бауманский	49	—
16	Сокольнический . .	26	1
17	Молотовский	13	—
18	Первомайский	28	1
19	Сталинский	38	—
20	Таганский	33	1
21	Пролетарский	20	—
22	Кировский . . .	45	—
23	Москворецкий	49	5
	Итого.	665	24
	Вне района	4	—
	Всего . .	669	24

СЕТЬ КОММУНАЛЬНОГО ТРАНСПОРТА И БЛАГОУСТРОЙСТВА

№№ районов	Наименование районов	Длина одиночного трамвайного пути (км)		Длина водопроводной сети (км)	Длина канализационной сети (км)	Длина газовой сети в эксплоатации (км)	Длина освещенных проездов (км)	Территория озеленяемых площадей, бульваров и скверов (га)	Количество электрических фонарей	Проектная мощность фонарей (квт)
		Всего	В т. ч. пассажирского							
1	Ленинский	33,6	25,2	70,0	37,1	26	51,3	10,7	1680	346,6
2	Фрунзенский	29,3	18,5	61,3	30,2	35	56,9	10.2	1842	300,4
3	Киевский	24,5	22,9	47,1	36,9	25	53,5	16.0	2250	441,1
4	Кр.-Пресненский	21,0	16,0	44,7	35,9	25	48,8	7,9	1602	262,5
5	Советский	20,2	15.4	49,8	42,7	30	34,0	5,9	1184	257,1
6	Ленинградский	24,6	24,4	64,3	18,2	10	64,7	1,7	1867	274,3
7	Свердловский	16.1	15,1	20,0	18,1	17	17,6	10,4	895	361,3
8	Коминтерновский	7,6	7,6	20,3	25,2	20	16,7	0,8	518	124,7
9	Октябрьский	30,0	27,3	36,5	16,8	7	90,5	0,9	2527	333,0
10	Дзержинский	19.3	18,9	50,3	36,9	25	48,0	17,0	1744	344,0
11	Ростокинский	39,1	26,0	65,9	31,0	25	78.5	1,9	2738	522,7
12	Куйбышевский	4.6	4.6	15,0	16,1	16	11,6	4,1	542	168,7
13	Железнодорожный	11,8	10,0	17,3	31,0	10	14,8	6,5	696	186,7
14	Красногвардейский	13,4	13,2	21.6	20,7	23	18,1	1,3	652	163,5
15	Бауманский	21,0	17,5	28,2	28,7	20	20,2	1,2	1003	193,4
16	Сокольнический	45,3	26,6	64,9	33,6	15	124,5	4.6	3639	433,8
17	Молотовский	15,3	15,0	16,3	23,4	12	20.8	0,9	527	135,7
18	Первомайский	31,4	24.8	48,3	30,2	20	34,7	6.1	1276	175,5
19	Сталинский	30,2	29,8	44,4	23,1	12	77,7	6,4	2563	316,2
20	Таганский	32,3	24,5	46,3	40,2	25	72,1	4,2	2541	345,6
21	Пролетарский	21,7	18,2	41,6	30,0	15	47,3	1,3	1521	231,1
22	Кировский	13,4	12,6	35,0	36,0	25	35.9	1,5	1135	211.0
23	Москворецкий	29,3	27,8	49,4	35,9	20	58,7	2,4	1945	273,6
	Всего	535,0	441,9	959,5	677.9	458,0	1096,9	123,9	36887	6402,5

Коммунальное хозяйство

БАНИ, ПРАЧЕЧНЫЕ И ПАРИКМАХЕРСКИЕ на 1/I 1936 г.

№№ районов	Наименование районов	Бани и санпропускники				Прачечные			Парикмахерские	
		Бани	Санпропускники	Мощность (число мест в раздевальне низ. пл.)	Пропущено посетителей за 1935 г. (тыс.)	Число	Мощность (в 7-час. смену кг. сухого белья)	Выстирано белья за 1935 г. (тонн)	Число на 1/IV 1936 г.	Мощность (число туалетов)
1	Ленинский	3	1	1324	3474,7	3	291	179,3	16	94
2	Фрунзенский	2	1	1052	2449,5	5	1835	1121,3	21	138
3	Киевский	2	1	598	2159,9	2	242	106,9	21	178
4	Красно-Пресненский	1	—	532	2323,6	5	3640	1937,4	11	88
5	Советский	1	—	285	1024,9	5	3558	2244,9	27	188
6	Ленинградский	2	—	438	1874,4	—	—	—	9	47
7	Свердловский	1	1	816	1935,2	5	739	221,2	19	187
8	Коминтерновский	5	—	3418	7709,9	4	272	103,2	23	228
9	Октябрьский	2	1	1127	3018,3	2	388	116,9	17	119
10	Дзержинский	3	2	804	1699,6	3	273	98,1	17	135
11	Ростокинский	3	1	971	3619,9	5	4948	2182,3	33	224
12	Куйбышевский	1	—	671	1550,7	4	336	108,8	11	110
13	Железнодорожный	—	—	—	—	1	450	145.1	7	49
14	Красногвардейский	—	—	—	—	2	660	384,5	8	64
15	Бауманский	3	1	1567	3748,9	4	885	506,8	23	154
16	Сокольнический	5	—	1306	3463,3	1	105	37,7	16	121
17	Молотовский	—	—	—	—	4	7927	4016,8	5	42
18	Первомайский	2	1	586	1495,6	1	98	30,1	17	121
19	Сталинский	2	1	970	2201,9	2	3450	2032,5	15	103
20	Таганский	3	1	941	2210,9	1	112	37,0	19	99
21	Пролетарский	3	—	1369	3256,6	1	3265	1745,6	15	79
22	Кировский	4	1	1906	4275,5	2	5767	1172,1	18	140
23	Мооквоpецкий	1	—	573	1528,4	2	242	116.4	23	131
	Всего	49	13	21254	55021,7	64	39483	18644,9	391	2839

Коммунальн е хозяйство

ЗЕЛЕНЫЕ НАСАЖДЕНИЯ ОБЩЕГО ПОЛЬЗОВАНИЯ

на 1/VI 1936 г. (в тыс. кв. метров.)

№№ районов	Наименование районов	Парки Культ. и Отдыха	Парки и сады	Скверы	Бульвары и аллеи	Рощи и леса	Кладбища	Всего
1	Ленинский	2696,0	96,5	91,9	66,7	255.1	40,0	3246,2
2	Фрунзенский	114,2	92,0	59,3	47,6	—	71,0	384,1
3	Киевский	339,9	1612,2	11,0	62,8	—	183,3	2209,2
4	Красно-Пресненский	658,5	—	82,1	81,2	36,4	466,5	1324.7
5	Советский	—	203,1	56,9	40,5	—	—	300,5
6	Ленинградский	—	847.1	39,8	154,9	224,7	21,6	1288,1
7	Свердловский	—	19,3	10,3	27,4	—	—	57,0
8	Коминтерновский	—	—	17.8	10,0	—	—	27.8
9	Октябрьский	—	3385,3	6,4	19,3	2062,5	58.5	5532,0
10	Дзержинский	—	208.8	65,3	50,1	53,6	—	377,8
11	Ростокинский	1394,0	24,0	14,3	10,2	5449,5	200,5	7092,5
12	Куйбышевский	—	—	3.7	42,8	—	—	46,5
13	Железнодорожный	—	113,8	8,8	—	—	—	122,6
14	Красногвардейский	—	51.9	11,5	32,4	—	—	95,8
15	Бауманский	—	58,9	12,5	—	—	—	71,4
16	Сокольнический	4476,2	273,7	25,5	28,1	4223,3	140,4	9167,2
17	Молотовский	—	—	8,9	18,4	—	—	27.3
18	Первомайский	—	448,3	57.2	12,6	—	—	518,1
19	Сталинский	10006.5	15,0	165,7	6,1	173,3	316,2	11282,8
20	Таганский	518	22,4	125,1	8,9	—	224,6	432,8
21	Пролетарский	—	—	88,7		—		88.7
22	Кировский	—	48,2	38,0	—		—	86,2
23	Москворецкий	—	—	36,1	68,8	583,6	213,4	901,9
	Итого по Москве	20337,1	7520,5	1036,8	788,8	13062,0	1936,0	44681,2

ПОЧТОВО-ТЕЛЕГРАФНЫЕ УЧРЕЖДЕНИЯ И ПОЧТОВЫЕ ЯЩИКИ

№№ районов	Наименование районов	Количество почтовых и почтово-телеграфных отделений и агентств	Количество наружных почтовых ящиков
1	Ленинский . .	21	76
2	Фрунзенский . .	11	90
3	Киевский	11	104
4	Красно-Пресненский .	7	82
5	Советский . . .	13	92
6	Ленинградский .	17	70
7	Свердловский . .	17	51
8	Коминтерновский . . .	11	39
9	Октябрьский	13	98
10	Дзержинский . . .	17	86
11	Ростокинский	21	145
12	Куйбышевский .	18	55
13	Железнодорожный .	9	25
14	Красногвардейский . .	8	33
15	Бауманский . . .	14	75
16	Сокольнический . .	11	110
17	Молотовский .	10	26
18	Первомайский	13	67
19	Сталинский . . .	20	75
20	Таганский .	17	96
21	Пролетарский . . .	6	60
22	Кировский	6	49
23	Москворецкий	21	87
	Всего	313	1691 [1]

[1] Кроме того 48 почт. ящиков находятся на территории вокзалов г. Москвы

ТЕЛЕФОННАЯ ПЛОТНОСТЬ г. МОСКВЫ на 1/IV 1936 г.

№№ районов	Наименование районов	Всего телеф. аппаратов	Телефонная плотность на 100 жителей	Телефонные узлы и АТС
1	Ленинский	7082	4,5	—
2	Фрунзенский	8004	4,1	—
3	Киевский	9791	3,9	Арбатская АТС и телеф. узел, Арбат, 46
4	Красно-Пресненский	5462	2,7	—
5	Советский	12639	5,9	Миусская АТС и телеф. узел, 3-я Твер.-Ямс., 39/5
6	Ленинградский	3909	3,4	—
7	Свердловский	11682	10,5	—
8	Коминтерновский	5726	6,3	—
9	Октябрьский	3764	1,6	—
10	Дзержинский	9444	4,4	Пригор. телеф. узел, Самарский пер., 32
11	Ростокинский	10024	3,7	Центр.. телеф. узел. ул. Мархлевского, 5
12	Куйбышевский	10417	15,4	—
13	Железнодорожный	5233	7,5	—
14	Красногвардейский	8999	10,5	Таганск. АТС и телеф. узел, Покр. бульв., уг. Казарменного пер., 1/2
15	Бауманский	5820	3,8	Бауманская АТС и телеф. узел, Бакунинская ул., 5
16	Сокольнический	2606	1,2	—
17	Молотовский	4573	7,0	—
18	Первомайский	3588	2,6	—
19	Сталинский	3037	2,8	—
20	Таганский	3517	1,5	—
21	Пролетарский	2683	3,2	—
22	Кировский	3979	3,3	—
23	Москворецкий	4249	1,9	Кировская АТС и телеф. узел, Б. Ордынка, 25
	Всего.	146228	4,0	

Количество абонентов 102639.

Примечание. Кроме того, в Московской телефонной сети имеется 1625 телефонных аппарата и 1246 абонентов пригородного телефонного узла, находящихся за чертой города Москвы и не вошедших в данную сводку.

ЧИСЛО И ПЕРСОНАЛ СТРОИТЕЛЬНЫХ ОРГАНИЗАЦИЙ И СОВЕТСКИХ УЧРЕЖДЕНИЙ

№№ районов	Наименование районов	Число строит. организаций и строительств	В них работников на 1/IV 1936 г.	Число советских учреждений [1]	В них работников на 1/IV 1936 г. [1]
1	Ленинский	31	6494	40	6458
2	Фрунзенский	29	6184	16	3411
3	Киевский	42	9752	41	3337
4	Красно-Пресненский	35	4165	33	1817
5	Советский	36	7533	99	8688
6	Ленинградский	28	6506	8	2023
7	Свердловский	38	13300	241	22768
8	Коминтерновский	21	2974	173	21285
9	Октябрьский	42	7324	11	2375
10	Дзержинский	23	3969	58	6737
11	Ростокинский	50	7424	118	12903
12	Куйбышевский	34	7635	318	32245
13	Железнодорожный	19	4605	69	12190
14	Красногвардейский	27	7303	172	16198
15	Бауманский	27	4567	31	4536
16	Сокольнический	24	2783	5	257
17	Молотовский	10	2163	192	18750
18	Первомайский	31	5007	10	2282
19	Сталинский	40	5100	7	330
20	Таганский	52	11996	22	1832
21	Пролетарский	42	15922	8	1756
22	Кировский	34	4774	22	2869
23	Москворецкий	57	6975	25	1754
—	Рублево	2	478	—	—
	Всего.	774	155233	1719	186801

[1]) Кроме отделов и учреждений районного подчинения.

II

СПИСКИ ПРЕДПРИЯТИЙ, УЧРЕЖДЕНИЙ И ОРГАНИЗАЦИЙ ПО ОТДЕЛЬНЫМ РАЙОНАМ

1. ЛЕНИНСКИЙ РАЙОН

ОГЛАВЛЕНИЕ

		Стр.
1.	Границы и общая характеристика .	35
2.	Список предприятий крупной промышленности	36
3.	учреждений по культуре и науке . . .	46
4.	„ здравоохранению	54
5.	„ жилищному хозяйству	57
6.	„ коммунальному хоз-ву и водному транспорту	57—59
7.	связи . .	59
8.	зеленых насаждений и питомников	60
9.	строительных организаций и строительств	61
10.	советских учреждений .	63
11.	отделов и учреждений райсоветов .	64

1. ЛЕНИНСКИЙ РАЙОН

Границы района

От площади Революции через Красную площадь на Москворецкую улицу, Москворецкий мост, вдоль Москва-реки до пересечения с продолжением Большой Ордынки, Большая Ордынка, от Большой Ордынки по проездам через улицу Малая Полянка на Мытную улицу, по проезду Дровяной площади на Серпуховской вал, Рощинский переулок, далее на юго-запад, к станции Канатчиково до границы города, вдоль юго-западной границы города за пересечение с нею Рублевского шоссе, далее к реке Москве и вниз по течению реки Москвы до Манежной улицы, Манежная улица до площади Революции.

Общий характер района

ТЕРРИТОРИЯ района составляет 1987,19 га.

НАСЕЛЕНИЕ—152,7 тысяч человек.

КОЛИЧЕСТВО РАБОЧИХ в промышленных предприятиях—28,1 тысяч.

В районе 161 первичная парторганизация с 7.301 членов и кандидатов ВКП(б).

ВАЖНЕЙШИЕ УЛИЦЫ: часть Большой Полянки, Большая Якиманка, Большая Калужская, Калужское шоссе, Донская улица, Шаболовка.

НАБЕРЕЖНЫЕ МОСКВА-РЕКИ: Кремлевская, Софийская, Берсеневская, Крымская, набережные Ленинских гор и Центрального Парка Культуры и Отдыха имени Горького.

ВАЖНЕЙШИЕ ПЛОЩАДИ: Красная, Октябрьская, площадь Калужской заставы.

КРУПНЕЙШИЕ ЗАВОДЫ и ФАБРИКИ: „Красный Пролетарий", „Красный Факел", станкозавод им. Орджоникидзе, „Шарикоподшипник" № 2, имени Рудзутака, „Красный Октябрь", Шпульная, „Красный Текстильщик", „Ударница".

КРУПНЕЙШИЕ УЧРЕЖДЕНИЯ: ЦИК СССР, Совнарком СССР, Совнарком РСФСР.

ВАЖНЕЙШИЕ ВУЗЫ, ВТУЗЫ, НАУЧНЫЕ и КУЛЬТУРНЫЕ УЧРЕЖДЕНИЯ: институт стали им. Сталина, нефтяной, горный, текстильный институты; Институт цветных металлов и золота; Институт мозга; Институт переливания крови; Академия наук; Центральный Парк Культуры и Отдыха им. Горького.

ПРЕДПРИЯТИЯ
по состоянию на

№№ п/п.	Название предприятий	Адрес	Подчиненность	Отрасль произ-ва	Средне-списочн. число	
					Персонала	В том числе рабочих
1	2-я МОГЭС	Болотная наб., 13	НКТП	Электрост.	717	525
2	Производство точильных кругов	Калужское шоссе, 10	Центрожилсоюз	Добыча минералов	16	15
3	Карьер по добыче песка и гравия	Калужская застава	Райсовет		28	22
4	Химическая ф-ка	Б. Полянка, 5/2	РОКК	Химическ.	45	26
5	Лениногорский кирпичный завод	Ленинские горы	НКМП	Силикатно-керамическ.	311	260
6	4-й бетонный завод „Мосстройдеталь"	Андреевский овраг, 1а	Моссовет		103	73
7	Зеркальная ф-ка артели „Стеклопродукт"	Б. Ордынка, 14	Всекоопинсовет		366	264
8	Артель „Прокатчик"	1-й Бабьегородский пер., 4	Всекопромсовет	Металл,	82	56
9	Завод „Красный Факел"	Софийская наб., 13	НКТП		1356	1042
10	Механическая мастерская	Шаболовка, 53	Наркомсвязь		95	82
11	Экспериментальная механическая мастерская	Б. Калужская, 14	ПКТП		34	23
12	Механический завод Института горючих ископаемых	Б. Калужская, 73	Академия Наук СССР		40	26
13	З-д „Красный Пролетарий"	Б. Калужская, 15	НКТП		3788	2955
14	Завод револьверных станков им. Орджоникидзе	5-й Донской пр., 23			3257	2461
15	Завод „Станкоконструкций"	5-й Донской пр., 21			273	170
16	Завод трикотажных машин	М. Калужская, 7			605	455
17	Польстерная мастерская	Донская, 60	НКЛП		25	25
18	Радио-монтажная мастерская	Ст. Монетный пр., 2	Наркомсвязь		81	46
19	Т-во „Оптика"	Серпуховский вал, 32	Всекопромсовет		115	94

[1]) Мощность турбогенераторов.

КРУПНОЙ ПРОМЫШЛЕННОСТИ
1-е января 1936 года

Валовая продукция за 1935 г. в тыс. руб. (без налога с обор.)	Основные фонды на 1/I 1936 г. (тыс. руб.)		Число электромоторов	Мощность электромоторов (в квт)	Наименование и количество вырабатываем. главнейших изделий
	Всего	В том числе произв.			
9724	15990	15350	6	35500[1])	Электроэнергия
433	43	43	5	55	Жернова 702 пары, точильные круги 53 тн.
45	—	—		—	Песок речной 7735 кб. м. Гравий 1352 кб. м
1339	36	36	4	7	Белила 64 тн. Краски 37 тн.
744	2469	1927	37	415	Кирпич красн. – 18100 т. шт. Щебень 971 кб. м
919	429	376	10	54	Кирпич шлаковый — 1000 т. шт.
3614	92	92	17	51	Зеркала из бемского стекла, стекло технич.
2553	290	290	18	148	Аллюминий 390 тн. Биметалл 159 тн.
20680	4925	4752	189	873	Насосы ручные 38 т. шт. Насосы центробежн. 4244 шт.
361	110	110	33	22	Гальванометры
495	58	58	10	19	Электро-измерительные приборы
178	208	208	21	47	Ремонтно-механические работы
35063	18424	16038	704	2913	Станки токарно-винторезные 2407 шт.
30858	22949	18416	1318	4283	Револьверн. станки 1135 шт. Автоматы 40 шт. Полуавтом. 118 шт.
1609	4861	4854	280	800	Станки 18 шт.
5170	1593	1456	144	257	Машины для трикотажной промышленности
166	4	4	3	5	Щетки польстерн. 82945 шт
1066	77	79	15	41	Радио-монтажные работы
1084	62	62	32	11	Оправа для очков

№№ п/п.	Название предприятий	Адрес	Подчиненность	Отрасль произ-ва	Средне-списочн. число	
					Персонала	В том числе рабочих
20	Шарикоподшипниковый завод № 2 . . .	Шаболовка, 45	НКТП	Металл.	2724	2182
21	Формовый завод № 3 .	Крымская наб., 4	НКЛП		229	164
22	Завод „Лифт" .	2-й Рощинский пер., 8	НКМП		640	452
23	Завод „Дисковый Фрез".	Софийская наб., 8	Всекопромсовет		116	89
24	Шпульно - катушечная ф-ка им. Дзержинского	Шаболовка, 36	НКЛП		1195	1045
25	1-й механический завод „Метрострой" .	Мал. Калужская, 3	НКТП		1000	788
26	Артель „Кооппроводник"	Земский пер., 9	Всекопромсовет		246	158
27	Артель „Бритва" . . .	Шаболовка, 40	Всекопромсовет		198	149
28	Штамповочно-механическая мастерская . .	5-й Донской пр., 27	Райсовет		93	79
29	Механическая мастерская научно-исследовательского Института цветных металлов	Пыжевский, 10	НКТП		85	69
30	Механическая мастерская Института цветных металлов и золота	Крымский вал, 3			23	18
31	Ремонтно-механический завод „Сантехмонтаж"	2-й Бабьегородский пер., 22			160	109
32	Авторемонтная мастерская	Болотная, 14	Наркомвнешторг		16	13
33	Ремонтная мастерская 1-го таксомоторного парка . . .	Крымская набережная, 14	Моссовет		392	320
34	Ремонтная мастерская .	Б. Калужская, 73	Академия Наук СССР		41	30
35	Ремонтная мастерская .	Крымск. набер., 16	Наркомвнуторг		47	41
36	Ремонтные мастерские Апаковского трамвайного депо . .	Шаболовка, 13	Моссовет		853	613
37	Мастерская 2-го конного парка .	Мытная, 32	Райсовет		14	14

Валовая продукция за 1935 г. в тыс. руб. (без налога с обор.)	Основные фонды на 1/I 1936 г. (тыс. руб.)		Число электромоторов	Мощность электромоторов (в квт)	Наименование и количество вырабатываем. главнейших изделий
	Всего	В том числе произв.			
28513	9481	8746	433	1934	Шарико-роликовые подшипники 2754 т. шт.
1877	565	565	29	73	Формы для стекольн. пром.
9299	1706	1223	125	76	Под'емники груз. 17 шт. Пассажирские 109 шт.
1143	187	187	67	94	Дисковые фреза
10529	4516	3397	154	497	Шпули бум. 3138 тн. Катушки 1117 тыс. шт. Челноки 941 т. шт.
7970	2554	2554	153	957	Электро-монтажные работы
1778	389	389	62	102	Электро-изделия
1146	210	210	28	70	Бритвы опасные—342 т. шт.
1132	214	214	16	31	Брошки 798 т. шт. Пряжки 548 т. шт.
617	418	418	76	538	Дробилки „Блека"—34 шт.
134	56	56	13	23	Приборы и части к машинам
1125	487	475	50	86	Калориферы 660 шт. Вентиляторы „Сирокко" 240 шт.
104	19	19	11	24	Ремонтные работы
3539	2284	1701	113	220	
241	457	457	8	6	
338	1192	1192	8	6	
2654	4036	3808	53	190	Ремонт вагонов
98	26	26	3	5	Подковы

№№ п/п.	Название предприятий	Адрес	Подчиненность	Отрасль произ-ва	Средне-списочн. число	
					Персонала	В том числе рабочих
38	Ремонтная мастерская и кузница	Б. Калужская, 81	Райсовет	Металл.	16	16
39	Механическая мастерская . . .	Б. Калужская, 75	Академия Наук		20	13
40	Механическая мастерская сектора атракционов ЦПКиО . .	Крымский вал, 9	Моссовет		13	13
41	Т-во Машиностой . .	3-й Воробьевский проезд, 3	Всекопромсовет		139	112
42	Деревообрабатывающий завод .	5-й Донской проезд, 27	Райсовет	Деревообрабатыв.	232	151
43	Деревообделочный завод № 1	2-й Верхне-Михайловский пр., 5	НККХ		177	133
44	Столярная мастерская .	Б. Калужская, 73	Академия Наук		32	25
45	Столярно-механическая мастерская . .	Донская, 60	НКЛП		35	35
46	Ф-ка изобразительного искусства ЦПКиО . .	Нескучная наб., 8а	Моссовет		219	143
47	Артель „Стружка" . .	Калужское шоссе, 7а	Всекопромлессоюз		67	45
48	Типография Ин-та Глухонемых .	Донская, 49	Наркомюст	Полиграфическая	52	40
49	Типография . .	Б. Калужская. 14	НКТП		50	35
50	Картографическая ф-ка им. Дунаева . . .	Б. Полянка, 9	НКО		636	480
51	Т-во „Бумагоотделочное производство" . .	1-й Спасоналивковский, 14	Всекопромсовет		399	287
52	Ф-ка „Красные Текстильщики" . .	4-й Голутвинский, 1/8	НКМП	Текстильная	1056	946
53	Учебная шерстопрядильная лаборатория	Б. Калужская, 63	НКЛП		30	23
54	Учебноткацкая лаборатория .	Б. Калужская, 18			22	18
55	З-д „Пласткож" .	Крымская наб., 30		Кожевен.-обувная	337	236
56	Шорно-седельная фабрика „Пролетарий"	Якиманский, 6			1012	796

Валовая продукция за 1935 г. в тыс. руб. (без налога с обор.)	Основные фонды на 1/I 1936 г. (тыс. руб.)		Число электромоторов	Мощность электромоторов (в квт)	Наименование и количество вырабатываем. главнейших изделий
	Всего	В том числе произв.			
97	15	15	4	5	Ремонтные работы
19	7	7	—	—	Слесарные изделия
64	15	15	3	6	Ремонтные работы
802	279	279	39	97	Ремонт производственного оборудования
1662	519	516	34	357	Пиломатериалы 1658 кб. м. Столы канцел. 996 шт.
1430	519	469	52	129	Оконные переплеты — 38910 кв. м. Двери — 11124 кв. м
167	17	17	4	13	Лабораторное оборудование
73	41	41	4	17	Ремонтные работы
1631	162	162	29	33	Изготовление плакатов и художественного оформления
1022	289	289	9	91	Стружка упаковочная — 4917 тн.
246	38	38	12	15	Ручной набор 29888 т. букв
352	50	50	4	5	Типографские работы
3353	2270	2270	112	209	Литографское пр-во
8812	797	797	88	217	Крашение бумаги, резка бумаги
11332	3371	2579	109	359	Суровые ткани — 8674 т. м
595	109	109	20	65	Вата полушерстяная — 36082 кг. Пряжа — 31954 кг
633	118	118	44	25	Шелковое полотно — 6430 м. Шевиот — 14837 м
3437	1691	1586	64	301	Пластина — 666 т. шт. Подошва — 668 т. пар Подметки — 989 т пар
15935	1791	1562	83	115	Хомуты — 65474 шт Седелки — 100356 шт.

№№ п/п.	Название предприятий	Адрес	Подчиненность	Отрасль произ-ва	Средне-списочн. число	
					Персонала	В том числе рабочих
57	Фабрика им. МЮД'а . .	Донская пл., 1	НКМП	Кожевенно-обувная	676	607
58	Модельно-Художественная меховая ф-ка . .	3-й Кадашевский пер., 6	Наркомвнешторг		66	50
59	Чулочно - трикотажная лаборатория .	Б. Калужская, 63	НКЛП	Трикотажная	16	8
60	Чулочно - трикотажная фабрика № 3 .	Хавско-Шаболовск. пер., 3	Моссовет		566	474
61	Чулочно - трикотажная ф-ка	М. Полянка, 2	Райсовет		204	160
62	Ткацко-трикотажная лаборатория . .	Донская, 60	НКЛП		147	82
63	Трикотажная фабрика имени „Октябрьской Революции"	Калужское шоссе, 16	Всекопромсовет		918	828
64	Опытная фабрика Мосбелье	Шаболовка, 20	НКМП	Швейная	268	24
65	Фабрика артели „Кооподежда"	Б. Полянка, 11	Всекопромсовет		614	452
66	Артель Леншвейкоопремонт . .	Крымский тупик, 13			326	259
67	Пошивочная мастерская	Красная пл., 15	Райсовет		59	44
68	Пошивочная мастерская ГОРТ'а . . .	Фалеевский пер.	Наркомвнуторг		245	185
69	Мастерская детской обуви „Новый Путь" .	Болотная, 12	НКСО	Кожевенно-меховая и обувная	273	236
70	Артель Ленпроизводремонтобувь . .	Кремлевская наб., 5/32	Всекопромсовет		362	237
71	Артель „Свободный Труд"	3-й Верхне-Михайловский проезд, 2			273	137
72	Обувная фабрика .	Донская, 26	РОКК		163	146
73	Клееварочный завод . .	Калужское шоссе, 7/9	Райсовет	Жировая и мыловарен., парфюмерн.	42	28

Валовая продукция за 1935 г. в тыс. руб. (без налога с обор.)	Основные фонды на 1/I 1936 г. (тыс. руб.)		Число электромоторов	Мощность электромоторов (в квт)	Наименование и количество вырабатываем. главнейших изделий
	Всего	В том числе произв.			
10948	292	166	24	26	Кожгалантерея
2032	5	5	5	18	Меховые манто—1139 шт. Меховые жакеты—463 шт.
102	92	92	7	12	Чулки детские--3512 д. пар Носки мужские—2411 д. пар.
5318	230	230	21	22	Верхний трикотаж
1883	180	180	17	12	Белье трикотажное — 162 тыс. шт. Верхний трикотаж — 30 тыс. шт.
2434	622	622	191	100	Верхний шерстяной трикотаж—21 т. шт.
7416	717	717	36	49	Перчатки и варежки — 1746 т. шт. Белье трикотажное—1770 т. шт,
219	107	107	7	15	Белье мужское — 25973 шт. » женское — 18026 » Платья женские — 12808 » » детские — 961 »
1171	102	102	17	37	Спецодежда. Белье—208 тыс, штук
1934	69	69	—	—	Пальто мужское ватное — 1418 шт. Костюмы мужские— 1575 шт.
1285	13	13	—	—	Белье, костюмы, платье
1919	61	61	—	—	Пальто—4292 шт. Костюмы мужские—2589 шт.
3674	104	57	10	10	Детская хромовая обувь — 196 тыс. пар
1521	67	67	—	—	Ремонт обуви
2022	67	67	8	4	Обувь дамская—142 т. пар, детская—90 т. п.
648	26	26	—	—	Обувь разная — 15 т. пар Чувяки—37 т. пар
700	85	85	—	—	Клей малярный—462 тн. Мыло хозяйств.—38 тн.

№№ п/п.	Название предприятий	Адрес	Подчиненность	Отрасль произ-ва	Средне-списочн. число	
					Персонала	В том числе рабочих
74	Завод Спецфабрикатов	Свалочное шоссе, 36	НКПП	Жировая мыловарен. парфюмерн.	38	24
75	Московский консервный завод . . .	Б. Кадашевский пер, 3		Пищевкусовая	398	285
76	Молочный завод . . .	Б. Ордынка, 14	Всекопромсовет		58	57
77	Пекарня № 55 . .	Ордынка, 8	НКПП		61	43
78	Пекарня № 88	Б. Калужская, 4			109	77
79	Пекарня № 86	Угол Донской, 1/2			81	62
80	Пекарня № 33	Б. Якиманка, 51/53			79	54
81	Кондитерская фабрика „Красный Октябрь“ .	Берсеньевская наб., 6	НКПП		5004	4479
82	Кондитерская фабрика „Ударница“	Шаболовка, 20	НКМП		1503	1198
83	Кондитерское производство „Диэтпродукт“ .	Б. Ордынка, 14	Всекопромсовет		134	61
84	Комбинат при ЦПКиО (фабрика кухня и завод минвод) . . .	Крымский вал, 9	Наркомвнуторг		871	601
85	Завод фруктовых вод .	Софийская наб. 38			184	123
86	Пр-во „Диэтпродукт“ .	Б. Ордынка, 14	Всекопромсовет		83	52
87	Расфасовочная фабрика	Берсеньевская наб, 16	Центросоюз		143	104
88	Артель „Современная Эпоха“	Мытная, 22	Всекопромсовет	Проч.отрасли перераб. промышлен.	173	145
89	Протезный завод имени Семашко	2-й Донской проезд, 4	НКСО		783	536

Валовая продукция за 1935 г. в тыс. руб. (без налога с обор.)	Основные фонды на 1/I 1936 г (тыс. руб.)		Число электромоторов	Мощность электромоторов (в квт)	Наименование и количество вырабатываем. главнейших изделий
	Всего	В том числе произв.			
1023	82	82	—	—	Желчный порошок — 238 тн. Мыло желчное — 390 тн.
13473	1224	1224	43	191	Джем — 3571 тн. Повидло — 1913 тн.
2012	—	—	3	6	Сыр — 442 тн.
3196	49	49	8	13	Хлеб ржаной — 317 тн. „ пшенич. — 1256 „
5039	32	32	13	40	Хлеб пшеничный — 2868 тн.
3432	7	7	—	—	Хлеб пшеничный — 1334 тн. Хлебные изделия — 133 „
1859	51	51	5	16	Баранки и сушки — 441 тн.
72512	10573	9878	474	1245	Монпансье — 22326 тн. Карамель — 7488 „ Конфеты — 6762 „
32298	5688	4717	225	576	Мармелад — 3928 тн. Пастила — 1479 „ Варенье джем — 4363 тн.
2070	29	29	—	—	Карамель — 303 тн.
11482	831	831	31	48	Фруктовые воды, обеденная продукция
4188	261	261	17	24	Квас хлебный — 232456 дкл Морс 107572 дкл
1827	59	59	2	4	Кофе-какао — 10 тн.
4425	67	67	6	18	Крахмал сухой — 705 тн. Плодоягодный напиток — 136 тн.
915	28	28	12	24	Шкафы — 23644 шт. Буфеты — 19252 „
5508	1546	1488	102	335	Протезы — 11485 шт. Ортопедическая обувь 10 тыс. пар

УЧРЕЖДЕНИЯ ДОШКОЛЬНОГО ВОСПИТАНИЯ

№№ п/п.	№№ детск. садов	Адрес	При каком учреждении	На 1/I-1936 г.		
				Количество групп	Количество детей	Количество пед. персонала
		Детские сады				
1	1	Б. Якиманка, 62	Апаковский трампарк	7	200	15
2	11	Софийская наб., 16	Ф. „Красн. Факел"	4	115	9
3	12	Б. Якиманка, 34	„Кр. Текст." и 2 МОГЭС	8	220	14
4	18	М. Калужская, 25	З-д им. Рудзутака	3	77	6
5	19	Б. Якиманка, 41	Ф-ка Гознак	4	100	11
6	20	Донская, 15	Ф-ка им. Красина и др.	4	110	10
7	21	Хавско-Шаболов., 4	З-д „Кр. Пролетарий"	5	125	10
8	22	Берсеньевск. наб., 3	Ф-ка „Красн. Октябрь"	8	195	17
9	29	5-й Донской пр., 7	—	1	25	2
10	38	Б. Калужская, 16/18	1-я Градская б-ца	2	48	2
11	46	Ул. Серафимовича, 5/6	РЖСКТ	2	45	4
12	52	Лаврушинский, 12	Третьяков. Галлерея	1	22	2
13	53	Ул. Серафимовича, 2	2-й Дом Советов	4	80	9
14	55	Софийская наб., 34	—	3	65	5
15	57	Б. Калужская, 22	2-я Градская б-ца	2	50	4
16	58	2-й Донской пр., 7	Текстильный ин-т	1	30	2
17	59	Крымский пр., 12	Ленкоопстрахкасса	4	100	11
18	64	Ул. Серафимовича, 2	2-й Дом Советов	2	34	4
19	72	Кадашевская наб., 12	П/РЖСоюз	1	20	2
20	75	Донская ул., 21	Райжилтрест	1	25	3
21	77	5-й Донской, 21	Станкозавод	3	82	7
22	81	Б. Якиманка, 38	Подрайжилсоюз	2	45	4
23	84	2-й Донской, 4	Протезный з-д	1	26	2

ШКОЛЫ ВСЕОБЩЕГО ОБУЧЕНИЯ

№№ п/п.	№№ школ	Адрес школы	На 15/IX—35 года		
			Количество классов	Количество учащихся	Количество педаг. персонала
		Начальные школы			
1	3	Шаболовка, 23	13	483	15
2	4	Б. Воробьевская, 79	8	326	7
3	21	Б. Якиманка, 6	15	535	16
4	28	Б. Воробьевская, 17/А	8	306	8
5	39	М. Толмачевский, 12	14	576	24
		Неполные средние школы			
1	1	Б. Толмачевский, 3	24	982	32
2	26	Б. Якиманка, 33/15	26	1096	31
3	48	Б. Ордынка, 22	43	1723	50
4	49	Старомонетный п., 26	26	1090	33
		Средние школы			
1	7	Казанский п., 10	26	1012	43
2	12	1-й Кадашевский, 12	38	1573	55
3	19	Софийская наб., 10	30	1140	51
4	27	Шаболовка, 54/56	46	1819	54
5	38	Б. Калужская, 41	30	1297	34
6	44	1-й Хвостов п., 11	44	1862	55
7	59	Воробьевское шоссе, 22/7	40	1578	46
8	55	3-й В. Михайловский	43	1604	48
9	60	Донская, 25/29	44	1753	49
		Вспомогательные школы			
1	13	Б. Калужская, 4	16	382	22
2	24	Б. Якиманка, 29	6	90	6
3	при ин-те глухонемых	Донская, 49	38	456	58
		Школы переростков			
1	51	Хавско-Шаболовская, 6	14	573	13

Культура и наука

ШКОЛЫ ВЗРОСЛЫХ ПОВЫШЕННОГО ТИПА

№№ п/п.	Название школы	Адрес	Количество учащихся
1	3-я Райшкола	Шабловка, 27	272
2	5-я „	Софийская наб.	360
3	При з-де „Красн. Пролет."	М. Калужская, 15	219
4	„ „ им. Рудзутака	Донская, 78	118
5	„ „ протезном	2-й Донской пер., 4	24
6	„ ф-ке „Ударница"	Шаболовка, 19	147
7	„ строительстве Академии Наук	Б. Калужская, 75	40
8	„ станции Канатчиково	ст. Канатчиково	70
9	В Кремле	Кр. Площадь	60
10	При Нарпите	Б. Ордынка, 4	35

ДЕТСКИЕ ДОМА

№№ п/п.	Наименование детдомов	Адрес	Колич. обслуж. перс. на 1/I-36 г.		Количество детей на 1/I-36 г.
			Всего	В т. ч. педагог.	
1	Дошк. глухон. №1 им. Рау	Донская, 19	16	9	30
2	Ин-т Глухонемых	Донская, 49	120	74	454

УЧРЕЖДЕНИЯ ПОДГОТОВКИ КАДРОВ

№№ п. п.	Наименование	Адрес	Подчиненность	На 1/I-36 г.		
				Учащихся	Преподават.	Инструктор.
	Школы ФЗУ й типа ФЗУ					
1	ФЗУ Станкозавода	5-й Донской пр., 21	НКТП	176	12	8
2	„ з-да им. Рудзутака	Донская ул., 78	НКМП	96	5	6
3	„ „ „Кр. Пролет."	М. Калужская, 15	НКТП	191	6	13
4	„ при опыт. тех. фаб. „Мосбелье"	Шаболовка, 20	НКМП	203	5	14
5	ФЗУ ф-ки „Кр. Октяб."	Софийск. наб., 8	НКПП	93	12	2
6	„ Протезн. з-да	2-й Донской пр., 4	НКСО	41	5	15
7	„ Мостекетильсоюза	Болотная, 12	ВСПК	113	9	5

УЧРЕЖДЕНИЯ ПОДГОТОВКИ КАДРОВ

№№ п/п.	Наименование	Адрес	Подчиненность	Число учащихся на 1/I—1936 г. Всего	В т. ч. без отрыва от произв.
	Рабфаки				
1	Рабфак им. Артема	Б. Ордынка, 22	НКТП	1246	900
2	Вечер. рабфак при Ин-те Цвет. Метал. и золота	Крымский вал, 3	„	564	564
3	Вечерн. рабфак Текстильного Ин-та	Донская, 51	НКЛП	460	460
	Техникумы				
1	Московский Станкостроительный техникум	Б. Калужская, 15	НКТП	191	191
2	Московский Архитектурн. техникум	Шаболовка, 24-а	„	485	—
3	Моск. Текст. техникум им. Токарева	Б. Калужская, 63	НКЛП	1318	152
4	„ техникум швейной пр-сти	Софийская наб., 30	НКМП	291	
5	„ кожев. и обувн. техн.	„ „ 30	НКЛП	169	134
6	„ жировой техникум	Мироновский, 26/33	НКПП	198	—
7	Техн. бродильн. промышл.	Софийская наб., 8	НКМП	337	—
8	„ кондитер. „	„ „ 8	„	422	265
9	Школа сестер при I Градск. б-це	Б. Калужск., 16	НКЗдрав	24	—
	Вузы и Втузы				
1	Нефтяной ин-т им. Губкина	Б. Калужская, 14	НКТП	1130	—
2	Ин-т стали им. Сталина	„ „ 14	„	1373	—
3	Моск. ин-т цвет. метал. и золота	Крымский вал, 3	„	1416	—
4	„ Горн. институт	Б. Калужская, 14	„	1500	—
5	„ Текст. институт	Донская, 60	НКЛП	3201	255

Культура и наука

НАУЧНО-ИССЛЕДОВАТЕЛЬСКИЕ УЧРЕЖДЕНИЯ

№№ п/п.	Наименование	Адрес	Подчиненность	Год основания	Персонал на 1/I-1936 г.		Колич. аспирантов
					Всего	В т. ч. научн. работ.	
1	Госуд. научн. исслед. ин-т цвет. металлов и золота	Пыжевский, 10	НКТП	1930	483	156	1
2	Эксперимент. н-иссл. ин-т металлореж. станков	5-й Донской, 21-а		1933	517	235	6
3	Центр. научн. иссл. ин-т труда легкой промышленности	4-й Голутвинский п.. 1/8	НКЛП	1932	197	138	—
4	Госуд. научн. исслед. ин-т мозга	Б. Якиманка, 43	ЦИК	1927	63	15	—
5	Центр. н.-иссл. авто-эксплоатац. ин-т	Софийская наб. д., 34	—	1932	154	61	—
6	Центр. ин-т экспер. гематол. и перелив. крови	Б. Якиманка, 43	НКЗдр.	1926	163	57	5
7	Научно-исслед. ин-т шерстяной пром.	Б. Калужская, 75	НКЛП	1935	193	40	1
8	Научно-исслед. ин-т хлопчато-бум. пром.	75		1935	398	75	—
9	Ин-т физическ. пробл.	32	СНК Академ. наук.	1934	41	2	—
10	Математич. ин-т	67	"	1932	38	32	8
11	Энергетич. ин-т	67		1932	121	54	1
12	Ин-т общ. и неорганич. химии	75	"	1934	145	81	12
13	Ин-т органич. химии	73		1934	101	49	7
14	Ин-т горюч. ископаемых	73		1934	181	108	6

№№ п/п.	Наименование
15	Колойдо-элетрохимич. институт
16	Ин-т Генетики
17	Ин-т эволюцион. морфологии и палеозол.
18	Биохимический ин-т
19	Ин-т физиологии растений
20	Микробиологич. ин-т
21	Мос. отд. акад. истории материал. культуры им. Марра
22	Научн. исслед. лабор. при опытн. тех. ф-ке треста „Мосбелье"
23	Центр. лабор. пушно-мехов. товаровед.
24	Хим. бактер. лабор, конд. ф-ки „Красн. Октябрь"
25	Лаборат. механики развития животных организмов
26	Лаборат. физиол. животных
27	Моск. област. арх. управление
28	Центр. бюро краеведения
29	Научно-Исследов. Ин-т Лубяных волокон

Адрес	Подчиненность	Год основания	Персонал на 1/I-1936 г.		Колич. аспирантов
			Всего	В т. ч. научн. работ.	
Б. Калужская, 73	Академ. наук.	1935	29	21	1
75		1934	47	18	6
75		1935	51	31	2
75	„	1935	34	20	2
75	„	1890 г. с переимен. в 1935 г.	30	21	2
75		1930	23	17	4
Красная площ. пр. Историч. музея, 2	НКПрос	1932	48	44	—
Шабловка, 20	НКМП	1934	3	3	—
Болотная, 14	КомЗаг СНК СССР	1931	8	6	—
Берсеньевская наб., 6	НКПП	1921	28	3	—
Б. Калужская, 75	Академ. наук.	1935	6	4	1
75	„ „	1934	20	11	2
Красн. пл., 1/5	ЦИК	1922	125	13	—
Софийская наб., 38	НКПрос	1921	43	27	—
Сиротский, 6	НКЛП	1935	258	70	—

Культура и наука

МУЗЕИ

№№ п/п.	Наименование музея	Адрес	Персонал на 1/I-1936 г.		Число посещен. за 1935 г.
			Всего	В т. ч. научн. работн.	
1	Оружейная палата	Кремль	30	7	6011
2	Музей Народов СССР	Воробьевское шоссе, 2	115	28	111999
3	Исторический музей	Красная площ., 1/2	315	88	311160
4	Фил. Гос. Ист. Музея Покровский собор		(свед. даны по гос. ист. муз.)		159739
5	Минералогич. музей	Б. Калужская, 24	17	6	567
6	Третьяковская галлерея	М. Толмачевский, 7	273	72	581054
7	Музей мозга	Б. Якиманка, 43	1	1	5250

РАЙОННЫЕ МАССОВЫЕ БИБЛИОТЕКИ

№№ п/п	Название библиотеки	Адрес	Число платных библ. работ.	Общее число книг
	Библиотеки для взрослых			
1	Б-ка им. 1-го Мая	Б. Воробьевская, 16/1	3	11769
2	„Просвещение"	Хавско-Шаболовск.	3	11032
	Библиотеки для детей			
1	Б-ка Хавско-Шаболовск.	Хавско-Шабловск., 11	5	13826
2	им. Плещеева	Софийская наб., 10	4	9826
3	им. 1-го Мая	Б. Воробьевская, 79	2	4588
4	им. Гоголя	2-й Верхне-Михайловский	4	9086

Культура и наука

ЗРЕЛИЩНЫЕ ПРЕДПРИЯТИЯ

№№ п/п.	Название зрелищного предприятия	Адрес	Работающ. в спец. зданиях	Число мест в зрительн. зале
	Самостоятельные кино-театры			
1	„Авангард"	Б. Якиманка .	Спец.	481
2	„Ударник"	Ул. Серафимовича .		1500
3	ЦПК и О им. Горького	Крымский вал, 9 . .		1057

К Л У Б Ы

№№ п/п.	Наименование клуба	Адрес	Колич. платных работн. (без обсл. персон.)
1	Клуб студен. дома Коммуны	2-й Донской, пр., 9 .	4
2	ф-ки „Ударница"	Шаболовка, 19 . .	2
3	ф-ка „Пролетарий"	Б. Якиманка, 38 . . .	12
4	2-й МОГЭС	Берсеньевская наб., 16	1
5	з-да „Красн. Пролетарий"	Донская, 37	14
6	Шпульно-катушеч. фаб.	Шаболовка, 27 .	2
7	„Крас. Текстильщики"	Якиманская наб., 2 .	10
8	ф-ки им. Дунаева	Б. Полянка, 4	3
9	им. Горького РЖСКТ	Хавско-Шаболовск., 11	1
10	Дома Коммуны РЖСКТ з-да „Кр. Пролет."	„ „ 4/14	3
11	РЖСКТ им. Моссовета	Софийская наб., 26 . .	7

УЧРЕЖДЕНИЯ ПО ЗДРАВООХРАНЕНИЮ

№№ п/п.	Название учреждений	Кому подчинено	А д р е с	Число коек на 1/I-36 г.
	Соматические больницы			
1	Им. Тимирязева	Райздрав	Б. Полянка, 20	160
2	2-я городская им. Вейсброда	„	Б. Калужская, 22	630
3	1-я им. Пирогова	Горздрав	16/18	1044
4	5-я советская	Райздрав	71	372
	Родильные дома			
1	Им. Пирогова		18	110
	Психиатрические больницы			
1	Им. Соловьева	Горздрав	Донская ул., 55	240
	Стационары научно-исследовательских институтов			
1	Института переливания крови	НКЗдр.	Б. Якиманка, 43	38
	Санатории			
1	Детский санаторий для школьного возраста	Райздрав	С. Никольское	300
	Ясли и санатории ясельного типа			
1	Ясли № 170 кондитерской ф-ки „Ударница"		Шаболовка, 26	50
2	Ясли № 7 кондитерской ф-ки „Кр. Октябрь"		Берсеньевская наб., 5	100
3	Ясли № 33 ф-ки „Кр. Текстильщики"		Якиманская наб., 4	100
4	Ясли № 61 завода „АМО"		Донская, 29	68
5	„ № 80 з-да „Шарикоподшипник"		Шаболовка, 47	
6	Ясли № 90 1-ой Градск. б-цы		Б. Калужская, 18	73
7	„ № 122 з-да им. Рудзутака		Хавско-Шаблов., 11	116
8	Ясли № 131 Колхозные		Ленинские горы	30
9	„ № 129 Гекстильного института		2-й Донской пер., 7	30
10	Ясли № 165 Общежит. студентов		Якиманка, 21	35
11	Ясли № 76		Хавско-Шаболовск., 4	80

№№ п/п.	Название учреждений	Кому подчинено	Адрес	Число коек на 1/I-36 г.
12	Ясли ВЦИК'а	Райздрав	Ул. Серафимовича	20
13	Санаторий для детей раннего возр. им. 8-го марта		Донская, 29	33
14	Санат. № 8 для детей ран. возр.		Ст. Манихино	45
	Дома младенца и прочие учреждения для детей раннего возраста			
1	Дом младенца № 8		Пыжевский пер., 6	68 число посещений за 1935 г (в тыс.)
	Амбулатории и поликлиники			
1	Атбулатория им. Тимирязева		Б. Полянка, 20	201,8
2	Поликлиника им. Пирогова		Б. Калужская, 16/18	281,0
3	Амбулатория 2-й гор. б-цы им. Вейсброда		22	315,5
4	Амбулатория 5-й Совет. б-цы		69	8,9
5	Колхозная „XII год. Октября"		Воробьевы горы	18,2
6	Амбулатория фабрики „Красный Октябрь"		Берсеньевская наб., 3	33,0
7	Поликлиника студенческая		Шаболовка, 26	28,3
8	„Кр. Пролетарий"		М. Калужская, 15	36,8
9	Апаковск. трампарка		Шаболовка, 13	15,0
10	Амбулатория при общежит. студентов	"	2-й Донской пер., 7	23,3
11	Амбулатория им. Соловьева	Горздрав	Донская, 55	53,7
12	строителей	Райздрав	5-й Донской пер., 29	6,7
13	ин-та переливания крови	Наркомздрава	Б. Якиманка, 43	1,1
14	Амбулатория завода Станкоконструкций	Райздрав	5-й Донской пр.. 21	(образовалось из здравпункта в 1936 г.)
	Малярийные станции			
1	Малярийная станция		Б. Полянка, 20	2,9
	Женские консультации			
1	Консультация № 30		Б. Калужская, 16/18	86,6
2	Тимирязевская		Б. Полянка, 20	46,2
3	„Кр. Октябрь"		Берсеньевская наб., 18	(сущ. с 36 г.)

№№ п/п.	Название учреждений	Кому подчинено	Адрес	Число посещений за 1935 г. (в тыс.)
	Детские консультации			
1	Консультация № 30	Райздрав	Б. Калужская, 16/18	57,8
	Молочные кухни			
1	Молочная кухня № 30		16/18	—
	Здравпункты			
1	1 госзавода „Пласткож"		Крымская наб., 30	—
2	Картограф. ф-ка им. Дунаева		Б. Полянка, 9	—
3	Ф-ка „Кр. Текстильщики"		4-й Голутвинский, 10	—
4	З-да „Красный Факел"		Софийская наб., 13	—
5	Кирпичн. завод № 1		Ленинские горы	—
6	Опытной фабрики „Мосбелье"		Шаболовка, 20	—
7	2-го МОГЭС'а		Болотная наб., 13	—
8	З-да им. Рудзутака		Донская, 78	—
9	З-да Машинострой		3-й Воробьевский п., 3	—
10	Ф-ки им. МЮД'а		Донская пл., 1	—
11	Трикотажной ф-ки им. Окт. Революции		Калужск. ш., 16	—
12	Шорно-седельной ф-ки „Пролетарий"		Якиманский пер., 6	—
13	Протезного завода		2-й Донской пр., 4	—
14	Завода им. Сталина		Шаболовка, 18	—
15	З-да трикотаж. маш. 10		М. Калужская, 7	—
16	Такco-моторн. парка № 1		Крымская наб., 14	—
17	Кондитерской ф-ки „Ударница"		Шаболовка, 19	—
18	Завода „Шарикоподшипник"		45	—
19	Шпульно-катуш. ф-ки		30	
20	Зеркальной ф-ки артель „Стеклопродукт"	Мособлкоопинстрхкасса	Б. Ордынка, 14	—
21	Бабьегородского рынка	Райздрав	2-й Бабьегор. пер.	—
22	Ф-ки „Кр. Октябрь"		Берсеньевская наб., 6	—
23	З-да „Экспресс"		Шаболовка, 46	—
24	Механич. завода № 1	Горздрав	М. Калужская, 3	—
25	Ф-ки арт. „Кооподежда"	Мособлпромсоюзкасса	Б. Полянка, 11	—
26	З-да „Теплоэлектрик"	Райздрав	2-ой Рощинский пер., 3	—

Жилищное хозяйство

ЖИЛТРЕСТЫ И ЖИЛСОЮЗЫ

№№ п/п.	Наименование	Адрес	Количество домоуправ.	Жилая площадь (тыс. кв. м.)
1	Райжилтрест . . .	Кадашевская наб., 6/1	23	74,5
2	Калужский жилсоюз	Б. Калужская, 6 . .	281	135,3
3	Полянский . .	Лубочный пер., 4 . .	267	196,3

Эксплоатация нежилых помещений

		Колич. нежилых помещений	Их эксплоационн. пл. (тыс. кв. метров)
Контора по сдаче в аренду нежилых помещений . . .	Шаболовка, 3	821	98,2

Коммунальное хозяйство

АВТОГРУЗОВОЙ ТРАНСПОРТ

Наименование хозяйств	Адрес	Число машин	Их тоннаж	Перевезено грузов за 1935 г. (тн)
Гараж транспортного треста Райсовета	Мытная ул. .	27	80	66600

ГУЖЕВОЙ ГРУЗОВОЙ ТРАНСПОРТ

Наименование хозяйств	Адрес	Число лошадей	Перевезено груза за 1935 г. (тн)
Конный парк транспортного треста райсовета	1-й Коровий пер., 13 .	65	92467
. . . . .	Житная ул., 22 . .	60	94205
. . . . .	Мытная ул., 32 .	63	76652

ГУЖЕТРАНСПОРТ ПО ОЧИСТКЕ

Наименование хозяйств	Адрес	Число лошадей	Число бочек	Число колымаг	Перевезено груза за 1935 г. (тн)
Конный парк транспортного треста Райсовета	Б. Калужская, 81	111	75	29	105927

Коммунальное хозяйство

БАНИ и САНПРОПУСКНИКИ (КОММУНАЛЬНЫЕ)

№№ п/п.	Адрес хозяйства	Единовремен. вместимость бани по числу мест в раздевальне нижн. платья	Пропущено посетител. за 1935 г. (тыс.)	Число работающ. на 1/IV 1936 г.
1	3-й Кадашевский пер., 7	434	1197,7	74
2	Санпропускник при б. Кадашев. пер. 7.	100	95,7	20
3	Крымский вал, 18/30	366	1147,5	70
4	5-й Донской проезд, 1/3	424	1033,8	85

ПРАЧЕЧНЫЕ

№№ п/п.	Адрес хозяйства	Ведомственная принадлежность	Мощность в 7 ч. смену (в кг. сухого белья)	Выстирано белья за 1935 г. (тонн)	Число работающ. на 1/I-1936 г.
1	Полянка, ул. д. 24/23	Промкоопер.	97 кг.	52,8	7
2	Б. Якиманка, 58	„	97 „	65.0	7
3	Калужская ул., 4	„	97 „	61,5	7

ПАРИКМАХЕРСКИЕ

по состоянию на 1/IV-36 г.

№№ п/п.	Адрес	Ведомствен. принадлежность	Число туалетов	Число работающ.
1	Б. Калужская, 2	Райсовет	8	36
2	„ 8	„	7	24
3	Полянский рынок, 2	„	6	20
4	Б. Якиманка, 36	„	4	14
5	Б. Полянка, 3	„	4	17
6	3-й Кадашевский пер. 7 (при бане)	„	6	17
7	Крымский вал, 18 (при бане)	„	7	11
8	5-й Донской пр., 1 (при бане)	„	6	27
9	Москворецкая, 32	Промкоопер.	6	20
10	Б. Якиманка, 21	„	5	13
11	Кадашевская наб., 1/2	„	7	25
12	Софийская наб., 34	„	1	2
13	Крымский вал, 2	РОКК	6	26
14	Хавско-Шаболовск.. 11	„	5	20
15	Шаболовка, 3	„	10	39
16	Донской пр.	„	6	15

Водный транспорт

ПРИСТАНИ ПРИГОРОДНОГО ПАРОХОДСТВА

№№ п/п.	Наименование пристани	Адрес
1	Ленинские горы	Ленгоры, против трамвайн. остановки „Ленгоры"
2	Музей	Ленгоры, против музея Народоведения, на правой стороне реки по течению
3	Центральный парк Культуры и Отдыха	На правом берегу р. Москвы, в центре Ц. П. К. и О.
4	Крымский мост	Крымская набер., рядом с Крымским мостом
5	Дом Правительства	Кадашевская наб.

ПРИСТАНИ МОТОРНО-ЛОДОЧНОГО ТРЕСТА

№№ п/п.	Наименование пристани	Адрес	Колич. лодок	
			Моторн.	Гребн.
1	Ленинские горы	Ленгоры, Москва-река	3	81
2	Центральный парк Культуры и Отдыха	Крымская наб., Москва-река	36	—

Связь

ПОЧТОВЫЕ И ПОЧТОВО-ТЕЛЕГРАФНЫЕ ОТДЕЛЕНИЯ И АГЕНТСТВА

№№ п/п.	Наименование отделения и агентства	Адрес
1	Город. Почтовое Отделение № 85	Дальний пер., 4
2	„ „ „ „ 122	Кремлевская набережная, 9/1
3	„ „ „ „ 133	Калужское шоссе, 10
4	„ „ Агентство „ 154	1-й Бабьегородск. пер., колхозный рынок
5	„ Отделение „ „ „ 160	2-й Донской пер., 7, общежитие Текстильного Института
6	„ „ 180	Калужское шоссе, 71
7	„ „ 190	Полянский рынок, 28
8	„ „ 195	Б. Калужская, 16/18, Первоградск. больница
9	„ „ 197	Донская, 60, Текстильный Институт
10	„ „ 281	Б. Калужская, 14, Горная Академия
11	„ „ 302	5-й Донской пр., 7
12	„ „ 305	Ст. Канатчиково, М. Окр. ж. д.
13	„ „ 314	5-й Донской пр., 21 завод „Станкострой"
14	„ (без номера)	Центральный Парк Культуры и Отдыха им. Горького
15	№ 230	Софийская набережная, 36
16	„ 321	Крымский вал, Центральный Парк Культуры и Отдыха
17	Город. Почтово-Телегр. Отд. № 71	2-й Донской пр., 9
18	„ „ „ „ „ 72	Ул. Серафимовича, 2
19	„ „ „ „ „ 73	Кремль
20	„ „ „ „ „ 134	Б. Калужская, 24
21	„ Телеграфное „ „ 360	Софийская набер., 34

ЗЕЛЕНЫЕ НАСАЖДЕНИЯ ОБЩЕГО ПОЛЬЗОВАНИЯ

по состоянию на 1 июня 1936 г.

Наименование и местонахождение зеленых насажд.	Общая площадь (кв. м.)
Парки культуры и отдыха	
Центральный парк имени Горького	2975000 [1]
Парки и сады	
Александровский—Манежная ул.	96460
Скверы	
Английский—Воробьевское шоссе	43416
Донской (3 части)—Донская площ.	37811
Ордынский—Ордынский тупик	2051
Полянский—Б. Полянка, 16	1829
„ —Полянская площадь	3739
Рощинский—уг. Рощинского пер. и 5-го Донского пр.	1576
„ „ „ при тресте Сантехпроект	1476
Бульвары и аллеи	
Комсомольский бульвар—Болотная ул.	16861
Кремлевский „ —Кремлевская набережная	15787
Липовые аллеи—Воробьевское шоссе	34084
Рощи и леса	
Березовая роща—Воробьевское шоссе	255061
Кладбища	
Татарское	40000

Оранжереи и питомники

№№ п/п.	Наименование	Ведомствен. принадлеж.	Адрес
1	Оранжерея	Райсовет	Воробьевское шоссе

[1]) Из этой площади находится в Киевском р-не 279000 кв. м.

ЧИСЛО И ПЕРСОНАЛ СТРОИТЕЛЬНЫХ ОРГАНИЗАЦИЙ И СТРОИТЕЛЬСТВ

№№ п/п.	Наименование стройорганизаций	Наркоматы	А д р е с	Численность работников на 1/IV-1936 г.
1	Стройучасток № 8 треста „Строитель"	НКТП	Донские огороды, 21	555
2	Стройконтора № 7 треста „Завод-строй"		Б. Калужская ул., 75	180
3	Строительство 2-й Московской Государственной Электро-станции треста „Мосэнерго"		Болотная наб., 13	12
4	2-й Гос. Шарикоподшипниковый завод (хоз. спос.)		Шаболовка, 45	33
5	Станкозавод им. Серго Орджоникидзе (хоз. спос.)		5-й Донской пр., 21	101
6	Зав. „Станкоконструкция" (хоз.спос.)		5-й 21б	38
7	Стройконтора „Главзолото"		Пыжевский п., 8	243
8	Моск. зав трикотажных машин (хоз. спос.)		Калужский пер., 4	18
9	Строительство шорно-седельн. ф-ки „Пролетарий" (хоз. спос.)	НКЛП	Якиманский пер., 6	19
10	Шпульно-катушечная ф-ка им. Дзержинского (хоз. спос.)	НКМП	Шаболовка, 36	39
11	Строительство дома ИТР треста подсобных предприятий (хоз.спос.)		Б. Якиманка, 39	78
12	Отдел кап. строительства Экспериментального завода треста ТЭЖЭ	НКПП	Шаболовка, 86/2	2
13	Строительство Лениногорского кирпич. з-да № 1 (хоз. спос.)	НКМП	Ленинские горы	68
14	Стройконтора № 1 треста Мосремонт	НКХОЗ	Толмачевский пер., 9	66
15	Стройучасток лит. „А" треста Моснадстрой		5-й Донской пр., 19	399
16	18-я стройконтора треста Мосжилстрой		Калужское шоссе, 58/62	449
17	Постройка Титовского корпуса Ленстройтреста		Б. Калужская, 22	170
18	Постройка школы ЛОНО Ленстройтреста		Выставочный пер., 5/7	100
19	Строит. школы треста Госграждан-строй		Донская, 36/40	107

№№ п/п.	Наименование стройорганизации	Наркоматы	Адрес	Численность работников на 1 IV 1936 г.
20	Стройучасток треста „Гормост." Строит-во Москворецкого и Каменного мостов	НКХОЗ	Лабазная ул., 24	143
21	Строит. контора Мосавтотреста		Софийская наб., 34	259
22	Свайная контора Треста набережных	„	Болотная, 27	1438
23	Стройсектор НКСО	НКСОбес	2-й Донской пер., 4/а	241
24	Строит.-ремонтная контора центр. Парка Культуры и Отдыха им. Горького	„	Крымский вал, 9	158
25	Строит. Ленинск. АТС	НКСвязь	Серпуховской вал, 27	77
26	Стр-во Ак. Наук	ЦИК	Б. Донской, 14а	803
27	Хозяйственное Управление ЦИК, 1-й Дом Советов		Ул. Серафимовича, 2	89
28	Ремонтная контора РЖСКТ „Советский Писатель" Мосгоржилстройсоюза	ЦЖС	Лаврушинский п., 19	32
29	Ремонтная контора РЖСКТ „Красный Пролетарий" (Мосгоржилстройсоюза)		Сиротский пер., 17	82
30	Ремонтно-строительная контора Октябрьского Подрайжилсоюза Мосгоржилсоюза		Б. Калужская ул., 6	56
31	Постройка РЖСКТ „Научное строительство" (хоз. спос.)		Крымский вал, 10/16	254
32	Постройка № 27 строительно технической конторы Мосгоржилстройсоюза		Лаврушинский пер., 19	262

СОВЕТСКИЕ УЧРЕЖДЕНИЯ

№№ п-п	Название учреждений	Адрес	Подчиненность	Персонал на 1 апреля 1936 г.
1	Всес. Об'един. Авторемснаб	Софийская наб., 34	НКТП	130
2	Союззолототранс	Пыжевский, 8	„	34
3	Гипрозолотолаборатория	„ 8	„	118
4	Трест „Сантехпроект"	Шаболовка, 4-й В. Михайловск. пр., 98	„	539
5	Контора Геофизических приборов	Бол. Калужская, 15	„	361
6	Архит. планир. мастерская	Москворецкая, 8	НКЛП	208
7	Трест Снабстекло	Донская, 51	„	68
8	Главспирт	Москворецкая, 26	НКПП	55
9	Всес. К-ра „Инотранс"	Болотная, 14	НКВТ	23
10	Редакция „За советскую пушнину"	„ 14	Комзаг. СНК	10
11	Союздорснаб	Софийская набер., 34	НКВД	56
12	Гл. Упр. Шосс. дор.	„ „ 34	„	300
13	Из-во Моск. Союза Советск. Художн.	Пл. Революции 2	Всес. Ком. по делам искусств	211
14	Комбинат Монументальной Скульптуры		„	12
15	Скульптурный сектор Моск. об'един. союза Советск. Художн.			45
16	Упр. передвижн. театра МОИК	Москворецкая, 22		27
17	Трест Гаро	Софийская наб., 34	НКМП	61
18	Моссельпромснаб	„ „ 8	„	47
19	К-ра розн. сбыта Моссельпрома	„ „ 8	„	24
20	Моссельпромсбыт	„ „ 8	„	40
21	Росстпромпроект	„ „ 34	„	60
22	Трест „Пестроткань"	Якиманская наб., 1/8	„	110
23	Моссельпром	Софийская наб., 8	„	99
24	Контора Химфармторг	Красная пл., 15	НКЗДрав	71
25	Совнарком РСФСР (Управл. делами)	Кремль	—	192
26	Совнарком СССР (Управл. делами)	„	—	326
27	Комитет Пром.-Коопер. СНК СССР	„	СНК СССР	6
28	Комитет резервов СНК СССР	„	„	52
29	Главконцеском при СНК СССР	„	„	5
30	Комиссия по транспорту при СНК СССР		„	2
31	Центр. Исполнит. К-т СССР		—	111
32	Комитет по землеустройству трудящихся евреев	Берсеньевская наб., 4	ЦИК Союза	23
33	Всероссийский Центр. Исполнит. Комитет	Кремль	—	321
34	Дом Ветеранов Революции	Шаболовка, 14	НКСО	53
35	Аппарат 1-го Московск. Крематория	Донская пл., 3	Моссовет	7
36	Управл. пожарно-сторожевой охраны Мосгорвнуторга	Лабазная, 5/16		2433
37	Управление авто-заправочн. станции	Софийская наб., 34		70
38	Трест „Ресторанов"	Лабазная, 5/16		66
39	„ „Кафе"	„ 6		52
40	Матер.-Хоз. Сектор Треста „Кафе"	Крымский вал, 9		30

ОТДЕЛЫ И УЧРЕЖДЕНИЯ РАЙОННОГО ПОДЧИНЕНИЯ

по состоянию на 15/VII—1936 г.

№№ п/п.	Название учреждений	А д р е с
1	Президиум Райсовета	Б. Полянка, 50
2	Райплан	„
3	РайУНХУ	„
4	РайФО	„
5	Отд. госбанка	Пятницкая, 76
6	Отд. горбанка	„ 73
7	Райсберкасса	Октябр. пл., 1
8	Райкомиссия сод. госкредиту	Б. Полянка, 50
9	Райстрахкасса	Октябрьск. пл., 1/6
10	Райсобес	Б. Полянка, 50
11	Райвнуторг	„
12	Райпищеторг	Коровий вал, 1/3
13	Райхлебторг	„ „
14	Райплодоовощторг	„ „
15	Райтрест столовых	Донская, 12
16	Райпромтрест	Б. Полянка, 28
17	РайОНО	„ 50
18	Райкультинспекция	„
19	Райпечать	Б. Ордынка, 25
20	Райздрав	Б. Полянка, 50
21	Райсанинспекция	„
22	Райветотдел	„
23	Райотдель Связи	Б. Ордынка, 25
24	Райбюро ЗАГС	Б. Полянка, 50
25	Райспецинспекция	„
26	Райвоенкомат	„ 36
27	РайПВО	„ 50
28	Раймилиция	„
29	Райпрокурор	Б. Ордынка, 41
30	Ст. нарсудья р-на	„
31	Райосоавиахим	Октябрьск. площ., 3
32	Райсовет физкультуры	Б. Полянка, 50
33	Райархитектор	„
34	Райотдел Гор. Земель	„
35	Райстройтрест	„
36	Райстройснабконтора	Красная Площадь, 2/9
37	РайБюро Инвентаризации	Б. Полянка, 50
38	Райконтора не жил. пом.	Шаболовка, 3
39	Райжилтрест	Кадашевск. наберж., 6/1
40	Калужский жилсоюз	Б. Калужская, 6
41	Полянский „	Лубочный пер., 4
42	Райконтора коммунальн. обслуживания	Б. Калужская, 6
43	Райдортрест	Коровий вал, 30
44	Райтранстрест	Щипок, 9
45	Райавтоинспекция	Б. Полянка, 50
46	Райбаннопрачечн. трест	5 Донск. пр., 1/3
47	Рай. похорон. трест	Б. Калужская, 12
48	Рай. Жпл. Упр-ние	Б. Полянка, 50
49	Райжилотдел	„
50	РЖСКТ „Красный Пролетарий"	Сиротский пер., 17
51	РЖСКТ им. Моссовета	Софийская наб., 26
52	РЖСКТ „Мировой Октябрь"	Б. Калужская, 51

2. ФРУНЗЕНСКИЙ РАЙОН

ОГЛАВЛЕНИЕ

		Стр.
1.	Границы и общая характеристика . . .	67
2.	Список предприятий крупной промышленности	68
3.	учреждений по культуре и науке	76
4.	„ здравоохранению . . .	85
5.	„ жилищному хозяйству .	89
6.	„ „ коммунальн. хозяйства и водн. транспорту .	89—92
7.	зеленых насаждений и питомников	92
8.	учреждений связи	93
9.	строительных организаций и строительств . .	94
10.	советских учреждений . .	96
11.	отделов и учреждений райсоветов	97

2. ФРУНЗЕНСКИЙ РАЙОН

Границы района

От Манежной улицы на Волхонку, Волхонка, Кропоткинская площадь, через Гагаринский переулок, в направлении к реке Москве и по реке Москве вдоль набережных, вниз по течению реки, огибая Лужники, до Манежной улицы.

Общий характер района

ТЕРРИТОРИЯ района составляет 941,72 га.

НАСЕЛЕНИЕ — 195,3 тысячи человек.

КОЛИЧЕСТВО РАБОЧИХ в промышленных предприятиях — 22,9 тысячи

В районе 138 первичных парторганизаций с 6.257 членами и кандидатами ВКП(б).

ВАЖНЕЙШИЕ УЛИЦЫ: Кропоткинская, Б. Пироговская, Метростроевская, Плющиха, Смоленский и Зубовский бульвары, часть Волхонки (с одной стороны).

НАБЕРЕЖНЫЕ МОСКВАРЕКИ: Фрунзенская, Лужнецкая, Воробьевская, Ново-Девичья, Саввинская, Кропоткинская, часть Ростовской.

ВАЖНЕЙШИЕ ПЛОЩАДИ: Кропоткинская, Зубовская, Крымская.

КРУПНЕЙШИЕ ЗАВОДЫ и ФАБРИКИ: „Каучук“, „Электросвет“, комбинат „Оргметалла“, „Красная Роза“, ткацко-отделочная им. Молотова, ситценабивная им. Свердлова, „Труд“.

КРУПНЕЙШИЕ УЧРЕЖДЕНИЯ: строительство Дворца Советов, Госстройпроект.

КРУПНЕЙШИЕ ВУЗЫ, ВТУЗЫ и НАУЧНЫЕ УЧРЕЖДЕНИЯ: ИКП литературы, Истории, Советского права, Аграрный, академия им. Фрунзе.

ПРЕДПРИЯТИЯ КРУПНОЙ

По состоянию

№№ по пор.	Название предприятий	А д р е с	Подчиненность	Отрасль производства
1	Техническая мастерская Н.-Исслед. Химико-фармацевтического института	Зубовская, 7	НКТП	Химия
2	Экспериментальный завод № 1 твердых сплавов	Лужнецкая наб., 2/4		Металлург.
3	Депо контрольно-измерительных приборов .	Б. Власьевский пер., 2/2		Метал г.
4	Судостроительная верфь	М. Лужники. 6	НКВОД	
5	Электро-механич. мастерск. при Ин-те Охраны Труда . .	Оболенский пер., 10	ВЦСПС	
6	Школа ФЗУ им. Мандельштама	Б. Саввинский, 8	НКТП	
7	Механическая мастерская „Физхимприбор"	Кропоткинская наб., 17/19	Всекопромсовет	
8	Механический з-д „Модерн"	Молочный пер., 3	Всекопромсовет	
9	З-д Оргметалл . .	Лужнецкая наб., 2/4	НКТП	
10	„ Электросвет . .	Б. Пироговская, 27		
11	Кооперативное т-во „Москоград" . .	Метростроевская, 37	Всекопромсовет	
12	Ремонтная мастерск. Энерготехникума . .	Кропоткинская наб., 11	НКТП	
13	Ремонтная мастерская Научно-Исследов. Химико-Фармацевтич. Ин-та . .	Зубовская, 7		
14	Авто-ремонтн.-мастерские Управл. Пожарн. Охраны . .	Кропоткинская, 22	НКВД	
15	Механическая мастерская при стр-ве „Дворца Советов".	М. Трубецкая, 30/6	ЦИК СССР	

ПРОМЫШЛЕННОСТИ

на 1 января 1936 г.

Средне-списочное число		Валовая продукция за 1935 г. в тыс. руб. (без налога с оборота)	Основные фонды на 1/I—1936 г. (тыс. руб.)		Число электро-моторов	Мощность электромоторов (в квт)	Наименование и количество вырабатываемых главнейших изделий
Персонала	В т. ч. рабочих		Всего	В т. ч. произв.			
78	32	3683	119	119	45	128	Химико - фармацевтические препараты
32	26	1036	266	266	13	32	Диэлит 18 кл. Стеллит 141 тн.
102	41	788	273	273	14	18	Контрольно - измерительные приборы
575	481	2664	1682	808	62	259	Постройка и ремонт судов
22	19	109	34	34	17	14	Эксперимент. аппараты для научных целей
466	118	1239	469	469	70	140	Чугунное литье 908 тн., тиски
26	16	344	11	11	10	15	Аппаратура высокого давления 36 шт
122	86	1210	233	233	48	43	Патроны для токарн. станков 76600 шт. Тисочки 6209 шт.
1363	745	6983	5710	4968	418	1545	Штампы 477 шт. Приспособлен. 812 шт.
1945	1356	27449	4781	4465	499	1226	Прожектора 8521 шт., электро-нагрев. печи—2574 шт., арматура разная 1209 т. шт.
194	142	1386	131	131	28	44	Пломбы, пломбиры, 27880 шт скрепки 264 кг.
78	52	452	58	58	5	20	Ремонт моторов и измерительных приборов
38	32	308	31	31	6	8	Ремонт инструментов
54	39	404	129	129	19	70	Ремонт автомашин и пожарного инвентаря
73	64	611	90	90	30	75	Ремонтные работы

№№ по пор.	Название предприятий	А д р е с	Подчиненность	Отрасль производства
16	Авторемонтная мастерская автобазы Мосторгтранса	Трубецкая, 30/6	НКВнуторг	Металл.
17	Ремонтные мастерск. автобазы Правл. Госбанка . .	Кропоткинский п., 12	НКФин	
18	Ремонтная мастерская тр. Мосводопровод . . .	Б. Левшинский пер., 10	Моссовет	
19	Ремонт. мастер. Трамвайного парка им. Артамонова .	М. Пироговская, 1/а		
20	Слесарно-аварийная мастерская	Чистый пер., 5/б	Райсовет	
21	Ремонтн. мастерские автобазы метро	М. Лужники, 2	НКТП	
22	Механический з-д стр-ва Дворца Советов . .	Фрунзенская наб., 114/а	ЦИК СССР	
23	Механическая мастерская Метростроя .	Чудовка, 10	НКТП	
24	Часовая мастерская ОРС'а ф-ки „Кр. Роза".	Теплый пер., 11	НКЛП	
25	Механическая мастерская строит. 1-го Моск. Ин-та	Б. Пироговская, 2/б	НКЗдрав	
26	Механическая мастерская Экспер. Ин-та Физиологии и Терапии	Погодинская, 10		
27	З-д „Каучук"	Усачевская, 11	НКТП	Резино-асбестовая
28	Лесопильный завод стр-ва Дворца Советов	Лужнецкая наб., 10	ЦИК СССР	Деревообр.
29	Столярная мастерская строительства	Ново-Конюшенный пер., 1/4	—	
30	Артель „Венский Стул"	1-й Воздвиженский пер., 16	Всеколесосоюз	
31	Деревообделочная фабрика	Б. Пироговская, 31	Райсовет	

Средне-списочное число		Валовая продукция за 1935 г. в тыс. руб. (без налога с оборота)	Основные фонды на 1/I—1936 г. (тыс. руб.)		Число электромоторов	Мощность электромоторов (в кит)	Наименование и количество вырабатываемых главнейших изделий
Персонала	В т. ч. рабочих		Всего	В т. ч. произв.			
163	93	978	430	430	30	127	Ремонт автомашин
53	26	347	29	29	3	6	Ремонт автомашин
46	30	15	1665	1140	1	10	Ремонтные работы
625	572	585	2931	2523	70	278	Ремонт трамвайных вагонов
27	23	132	8	8	—	—	Ремонт центрального отопления, водопроводов и канализации
321	267	1859	645	645	19	54	Ремонт автомашин
131	106	922	730	730	48	167	Камнераспилочные станки 14 шт., ремонт оборудования и строймеханизмов
41	40	31	109	109	6	15	Ремонт механизмов
7	5	149	3	3	5	1	Починка часов
15	11	33	26	26	11	4	Аппаратура
5	5	21	15	15	7	9	Ремонт аппаратуры
4296	3399	88717	17314	17164	520	4000	Вело-камеры—1037 т. шт., вело-покрышки—826 т. шт.
61	46	894	639	627	22	294	Пиломатериалы 5565 кб. мт.
72	62	507	29	29	13	46	Оконные переплеты 1018 кв. м, двери 378 кв. м
195	145	2254	83	83	34	68	Стулья 196 т. шт., стулья венские детск. 5576 шт.
111	89	1539	69	69	24	59	Столы конторские 9867 шт

№№ по пор.	Название предприятий	Адрес	Подчиненность	Отрасль производства
32	Столярная мастерская ФОНО	Еропкинский пер., 3	НКПрос	Деревообр.
33	Столярная мастерская стр. Дворца Советов	Кропоткинская наб., 45/1	ЦИК СССР	
34	Учебная столярно-механическая мастерская	Зубовский бульвар, 21	НКПрос	
35	Тароремонтный з-д № 4	Хамовническая наб., 44	НКПП	
36	Тароремонтная база ОРС'а Метростроя	Хамовническая наб., 80	НКТП	
37	Т-во „Культспорт"	Кропоткинский пер., 21	Всекопромсовет	
38	23-я типография	Олсуфьевский пер., 10	НКМП	Полиграф.
39	Типография „Красный Воин"	Всеволожский пер., 2	НКО	
40	Типография	Ул. Кропоткина, 19		
41	Комбинат просветит. об-ва „Прометей"	Волхонка, 9	„Общество Прометей"	
42	Артель „Фото-техника"	Метростроевская, 8	Всекопромсовет	
43	Типография артель „Наука и Просвещение"	Савельевский, 13	Всекопромсовет	
44	Ткацкая ф-ка им. Молотова	Коробейников, 1/2	НКМП	Текстильн.
45	Ситце-набивная ф-ка им. Свердлова	Б. Саввинский, 12	НКЛП	
46	Набивочная мастерская Универпрома	Плющиха, 19	Моссовет	
47	Комбинат „Красная Роза"	Теплый пер., 11	НКЛП	
48	Шелко-отделочная ф-ка им. Свердлова	Б. Саввинский, 12		

Средне-списочн. число		Валовая продукция за 1935 г. в тыс. руб. (без налога с оборота)	Основные фонды на 1/I—1936 г. (тыс. руб.)		Число электромоторов	Мощность электромоторов (в квт)	Наименование и количество вырабатываемых главнейших изделий
Персонала	В т. ч. рабочих		Всего	В т. ч. произв.			
23	16	278	15	15	6	14	Столы 744 шт., шкафы 436 шт.
23	18	119	15	15	4	15	Столы письменные 65 шт. диваны кабин. 14 шт. Ремонтные работы
30	28	197	17	17	22	31	Столярные и металлические поделки
136	100	1525	69	62	3	6	Ящики 25 тыс. шт. Ремонт ящиков и бочек
50	36	637	46	42	5	9	Ремонт бочек и ящиков
248	186	2202	48	48	23	34	Шахматные доски 34359 шт.
455	376	3057	794	790	113	89	Ручной набор—11319 т. букв, типогр. печать—34460 тыс. от., тетради учен. 23906 т. шт.
175	116	838	376	356	30	60	Машинный набор 135859 тыс. букв, ручной набор 745489 тыс. букв
52	40	170	84	84	9	8	Машинный набор 8600 тыс. букв, ручной набор 40400 тыс. букв
25	14	370	25	25	2	1	Копировка и светокопировка чертежей
22	21	22	7	7	—	—	Фото отпечатки 21825 шт.
267	212	2340	336	336	40	41	Типографские работы
1862	1613	16832	3157	3035	154	559	Суровые ткани 11868 т. м., готовые ткани 7733 т. м.
1683	1350	49288	16746	14157	341	3109	Готовые х.-б. ткани 92265 т. м.
17	16	1583	12	12	1	1	Ткани набивные
5792	4816	150306	13956	10599	365	1180	Шелковые суровые ткани 12473 т. м., шелковые готовые ткани 24742 т. м.
218	172	3280	385	173	13	59	Шелковые ткани

№№ по пор.	Название предприятий	Адрес	Подчиненность	Отрасль производства
49	Шелко-крутильная фабрика им. Горького	М. Пироговская, 6/8	НКЛП	Текстильн.
50	Кружевная ф-ка им. Тельмана (б. Ливерс)	Б. Саввинский пер., 4	НКМП	
51	Трикотажная фабрика № 6 Универпрома	Ул. Кропоткина, 30	Моссовет	Трикотажн.
52	Швейная ф-ка № 3 „Труд"	Воздвиженский пер., 14	НКМП	Швейная
53	Швейная фабрика им. Лебедевой.	Фрунзенская пл., 4/6	НКСО	
54	Портновская мастерская	Ул. Кропоткина, 22	Упр. Пожар. Охр. НКВД	
55	Пошивочная мастерская	Зубовская, 14	—	
56	Протезная мастерская	Теплый пер., 16	НКЗдрав	
57	Бандажная мастерская	Теплый пер.. 16		
58	Пошивочная мастерская универпрома	Олсуфьевский, 6	Моссовет	
59	Обувная мастерская	Хилков пер., 3	НКО	Кожевенно-меховая
60	Артель „Утиль Резина"	Кропоткинский п.. 2	Всекопромсовет	„
61	Артель по ремонту обуви	Метростроевская, 38	Всекопромсовет	
62	Хлебозавод им. Кагановича	Кооперативная, 8	НКПП	Пищевкусовая
63	Пекарня № 66	1-й Зачатьевский п., 9		„
64	№ 123	Метростроевская, 32		
65	№ 22	Метростроевская, 3/14		
66	№ 37	Кропоткинские вор., 2/3		
67	Пивоваренный з-д	Ул. Льва Толстого, 23	„	„
68	Мастерская военно-наглядных пособий	Метростроевская, 36	ОСОавиахим	Проч. отрас, переработ. пром-сти
69	Ф-ка моделей и макетов	Хамовническая наб., 70	Строит. выстав. при СНК	„
70	Диапозитивная ф-ка № 5	Лужнецкая наб., 4/а	ГУКФП	
71	Зубо-протезн. лаборатория Стомотологическ. Отд.	Теплый пер., 16	НКЗдрав	„
72	Механическая мастерская	Теплый пер., 16	„	„
73	Зубопротезная лаборатория	Метростроевская, 9/14	РОКК	„
74	Промыс. артель „Гранит"	2-й Вражский пер., 7	Всекопромсовет	Добыча минер.

Средне-списочное число		Валовая продукция за 1935 г. в тыс. руб. (без налога с оборота)	Основные фонды на 1/I—1936 г. (тыс. руб.)		Число электромоторов	Мощность электромоторов (в квт)	Наименование и количество вырабатываемых главнейших изделий
Персонала	В т. ч. рабочих		Всего	В т. ч. произв.			
850	759	15341	1066	704	56	114	Шелк натуральный 128 тн. шелк искусственный 226 тн.
2488	2077	27919	7151	5601	404	522	Кружевные изделия 859 тн.
167	108	1305	144	143	17	24	Белье трикотажное х.-б 356 т. шт., верхний трикотаж х.-б. 26 т. шт.
1271	1083	10901	1048	591	64	95	Белье мужск. 883 тыс. шт. белье детск. 1802 тыс. шт.
569	444	4444	668	636	192	61	Костюмы и платья детские 265300 шт.
20	15	190	5	5	—	—	Пошивка верхнего платья
83	72	336	10	10	—	—	
23	19	165	12	12	6	3	Протезы
20	17	330	6	6	2	1	Набрюшники 14894 т. шт.
109	102	409	12	12	—	—	Пошивка
43	37	221	9	9	—	—	Пошивка обуви
312	110	1099	69	69	2	8	Ремонт обуви и галош
16	16	268	2	2	—	—	Ремонт обуви
561	435	64602	5022	4748	124	208	Хлеб пшеничный 5474 тн. хлеб ржаной 67085 тн.
7	3	103	2	2	—	—	Сухари 47 тн.
43	28	1500	3	3	—	—	Хлеб ржаной 15 тн., пшеничный 845 тн.
108	95	2873	6	6	1	6	Баранки 591 тн.
86	63	2528	26	26	3	17	Хлеб ржаной 1280 тн., хлеб пшеничный 774 тн.
584	422	7290	3886	3348	99	528	Пиво 61223 г/лит.
181	150	1425	18	18	4	7	Военно-наглядн. пособия
234	164	1036	212	207	69	69	Модели, макеты и разные оформительные работы
123	43	1491	405	405	—	—	Диапозитивы 38175 кадр.
263	151	1543	169	169	72	33	Зубные протезы
25	21	127	17	17	7	4	Ремонт инструмента
18	14	135	6	6	4	1	Зубные протезы
160	117	2062	214	214	20	120	Полир. мрамор. и гранита

Культура и наука

УЧРЕЖДЕНИЯ ДОШКОЛЬНОГО ВОСПИТАНИЯ

№№ по пор.	№№ дет. садов	Адрес	При каком предприятии	На 1/I-1936 г. Колич. групп	Колич. детей	Колич. пед-персонала
		Детские сады				
1	13	Метростроевская, 24	завод „Электросвет"	4	110	10
2	3	Теплый пер., 11	ф-ка „Кр. Роза"	7	200	12
3	4	Б. Саввинский пер.. 16	им. Свердлова	5	125	11
4	5	Труженников пер., 14	„Труд"	3	65	7
5	7	Усачевка, 19/а	им. Горького	4	100	8
6	11	Метростроевская, 7	им. Молотова	3	75	7
7	12	Б. Саввинск, пер.. 6	Тельмана	6	155	13
8	18	Б. Пироговская, 15	завод „Каучук"	7	171	17
9	19	Зубовский бульвар, 35	Пивоваренный завод	4	110	8
10	33	Ул. Савельева, 3	Дорхимзавод	1	21	2
11	34	Долгий пер., 14	18 типография	2	50	7
12	35	2-й Воздвиженский, 4	арт. „Венский Стул"	2	50	5
13	38	Хамовнич. плац, 2	завод „Метрон"	2	40	5
14	52	Оболенский пер., 9	23-я типография	2	50	4
15	68	М. Лужники, 6	Судоверфь	1	27	3
16	101	У. Л. Толстого, 8	ф-ка им. Лебедева	1	25	3
17	143	Лужнецкая наб., 2/4	завод „Оргметалл"	1	30	2
18	21	Клинический пер., 1	1-й Мед. ин-т	3	75	6
19	26	Метростроевская, 53	ИКП	4	105	9
20	29	Усачевка, 35	Ин-т Философии	2	50	6
21	30	Усачевка, 62	Студгородок	3	73	7
22	37	Усачевка, 64	Пединститут	2	50	6
23	44	Б Пироговская, 51	ИКП	4	123	9
24	16	М. Кочки, 7	Артамоновск. трам. парк	5	165	13
25	24	Ул. Л. Толстого, 5/1	—	2	40	4
26	40	Зубовская ул., 40	Акад. им. Фрунзе	15	330	38
27	114	М. Кочки, 6	—	1	27	3
28	27	Усачевка, 19, корп. 13	РЖСКТ Фр. об'ед.	2	55	5
29	28	Кропоткинская, 26	РЖТ	1	23	2
30	60	Ул. Усачевка, 29, корп. 6	РЖСКТ	2	50	5
31	62	1-й Обыденский пер., 12	Мосжилтрест	2	50	5
32	64	Плющиха, 38/40	Смоленск ПРЖС	2	45	5
33	76	М. Левшинский пер., 15	Кропоткинск. ПРЖС	2	50	4
34	82	М. Кочки, 7	РЖСКТ	1	30	3
35	89	1-й Неопалим. пер., 10	Смоленск. ПРЖС	1	25	2
36	92	Савельевский пер., 9	Гоголевск.	1	25	2

№ № по пор.	№№ дет. садов	Адрес	При каком предприятии	На 1/I-1936 г.		
				Колич. групп	Колич. детей	Колич. пед-персонала
37	98	Курсовой пер., 15	РЖСКТ . . .	2	45	5
38	100	Чистый пер., 5/а	Райжилтрест	1	22	2
39	118	Хамовническая наб., 18	Клин. ПРЖС	1	30	2
40	121	Ул. 10 Октября, 9	„ „	1	30	3
41	127	Метростроевская, 7	РЖСКТ . . .	1	26	2
42	14	Смоленск. б-р, 3/5	О-во „Прометей"	1	20	2
43	99	Кропоткинская, 40	Союз связи	1	25	3
44	72	М. Трубецкая, 11	Промкоопер.	1	30	2
45	46	Погодинская, 18/20	Метро . .	2	41	7
46	69	Несвижск. пер., 22	. . . .	1	30	2
47	124	Бутиковский пер., 3	„	1	30	3
48	75	М. Трубецкая, 30/6	Стр, Дв. Советов	2	38	3
49	116	Хамовническая пл., 8	21 уч. ВСУРККА .	2	55	7
50	117	Хамовническая наб., 66	Постройком стр-ва . .	1	20	2
51	119	Хамовнический плац, 17	Постройком .	1	25	3
52	135	Лужнецкий пер., 27	„	2	32	4
53	6	Б. Левшинск., 15	ФОНО	2	24	8
54	58	Б. Пироговская, 2	„	1	25	2
55	83	Трубецк. пер., 18	„	1	24	1
		Прогулочные группы				
56	—	М. Кочки, 7	РЖСКТ	1	30	1
57	—	Кооперативная, 3	„	1	14	1
58	—	Ул. Усачевка, 19/а	„	1	30	1
59	—	Ул. Усачевка, 29	„	1	24	1
60	—	Зубовский бульвар, 25	Райжилтрест	1	14	1
61	—	Погодинка, 20	РЖСКТ .	1	25	1
62	—	Зубовский бульвар, 20/16	ПРЖС . .	1	25	1
63	—	2-й Зачатьевский, 2	„ . . .	1	25	1
64	—	Метростроевская, 8	Домоуправл. . .	1	25	1
65	—	Б. Могильцевский, 7	Коллект. родит.	1	9	3
66	—	Ул. Усачевка, 29	„ „	1	14	2
67	—	3-й Зачатьевский пер., 5	„ „	1	13	1
68	—	Коробейников пер., 12		1	10	1
69	—	Кропоткинская наб., 1/45		1	4	1
70	—	Кропоткинская, 11		1	6	2
71	—	Б. Пироговская, 9		1	11	2
72	—	Полуэктов пер., 5		1	10	2
73	—	Кооперативная, 4		1	12	2
74	—	Хилков пер., 5		1	12	2
75	—	Кропоткинский, 11		1	6	1
76	—	Хилков пер., 5		1	12	2

Культура и наука

ШКОЛЫ ВСЕОБЩЕГО ОБУЧЕНИЯ

№№ по пор.	№№ школ	Адрес	На 15.IX—1935 г.		
			Количество классов	Количество учащихся	Количество педагогич. персонала
		Начальные школы			
1	17	Ул. Кропоткина, 35	13	471	17
2	40	Зачатьевский пер., 8	16	595	16
		Неполные средние школы			
3	14	Лужнецкая наб., 2	14	569	21
4	28	Погодинка, 22	23	949	25
5	41	ул. Кропоткина, 32	24	1035	38
		Средние школы			
6	2	Усачевка, 52	20	843	45
7	3	Крымская площ., 5	43	1893	64
8	6	Б. Пироговская, 9/а	54	2121	73
9	13	Б. Саввинский, 9	24	853	40
10	19	Смоленский бульвар, 4	29	1363	33
11	21	1-й Воздвиженск. пер., 18	42	1645	73
12	22	2-й Обыденский, 14	28	1260	44
13	25	Полуэктов пер., 7	30	1358	56
14	35	Б. Пироговская, 13	28	1125	43
15	32	2-й Обыденский, 9	17	666	39
16	42	М. Кочки, 9	54	2261	53
17	45	Усачевка, Учебный пер., 68	44	1855	53
18	11	7-й Ростовский пер., 21	30	1276	41
19	1	ул. Кропоткина, 12	20	808	37
20	36	Метростроевская, 38	75	3096	85
		Вспомогательные школы			
21	30	Б. Божениновский, 10	20	480	26
22	—	Зубовский бульвар, 21 (школа при институте трудового воспитания)	5	78	11
		Школы переростков			
23	38	Лопухинский пр., 4	33	1088	38

Культура и наука

ШКОЛЫ ВЗРОСЛЫХ ПОВЫШЕННОГО ТИПА

№№ п/п	Название школы	Адрес	Количество учащихся
1	При з-де „Каучук"	Усачевка, 11	231
2	ф-ке им. Свердлова	Б. Саввинский, 19	224
3	„Кр. Роза"	Теплый, 11	217
4	„Ливерс"	Б. Саввинский, 2	318
5	им. Молотова	Коробейников, 1/2	181
6	„Труд" и Киев. вокз.	—	202
7	з-де Оргметалл	Лужнецкая наб., 24	157
8	—	Зубовская пл.	15
9	Районная школа	М. Кочки, 3	194

ДЕТСКИЕ ДОМА

№№ по пор.	Наименование детдома	Адрес	Колич. обслужив. персонала на 1/I—1936 г.		Колич. детей на 1/I—1936 г.
			Всего	В т. ч. педагогическ.	
1	Интернациональн. дошк. д/дом	ул. Метростроя, 12	20	7	75
2	№ 3 дошкольн.	1-й Неопалимов. пер., 4	24	8	60
3	№ 1 школьн.	Еропкинский пер., 3	16	6	110
4	Детдом № 2 глухонемых (дошк.)	Крымская пл., 3	21	11	52
5	Ин-т трудновоспитуем.	Зубовский бульвар, 21	46	24	83
6	Детдом № 1 школьный	Зубовский бульвар, 5	23	11	127

Культура и наука

УЧРЕЖДЕНИЯ ПОДГОТОВКИ КАДРОВ

№№ по пор.	Наименование	Адрес	Подчиненность	На 1/I—1936 г.		
				Учащихся	Преподавателей	Инструкторов
	Школы ФЗУ и типа ФЗУ					
1	ФЗУ з-да „Оргметалл"	Лужнецкая наб., 2/4	НКТП	183	7	12
2	„ „ „Электросвет"	Б. Пироговская, 27	„	71	5	7
3	„ „ „Каучук"	Усачевка, 5/7	„	158	7	8
4	„ „ Метростроя	Б. Саввинский, 8	„	249	7	14
5	„ ф-ки „Кр. Роза"	Теплый пер., 11	НКЛП	245	6	13
6	„ „ им. Тельмана	Б. Саввинский, 2	НКМП	121	11	8
7	„ „ „ Молотова	Коробейников пер., 1	„	29	3	4
8	„ треста Мосторгтранс	Трубецкая, 30/6	НКВнуторг	65	8	4
9	„ парикмахеров	М. Пироговская, 34	НКХоз	27	1	2
10	„ фото-работников	Волхонка, 5	ВСПК	44	3	5

УЧРЕЖДЕНИЯ ПОДГОТОВКИ КАДРОВ

№№ по пор.	Наименование	Адрес	Подчиненность	Число учащихся на 1/I-1936 г.	
				Всего	В т. ч. без отрыва от произв.
	Рабфаки				
1	Рабфак им. Свердлова	Метростроевская, 38	НКТП	1051	698
2	Энерго-рабфак им. Ленина	ул. Кропоткина, 37	„	1007	661
3	Рабфак при Зооветеринарном ин-те	Смоленская ул., 19	НКЗем СССР	412	299
4	Рабфак при ин-те новых языков	Б. Трубецкой, 16	Наркомпрос	468	132
5	Рабфак при 1-м Медицинском институте	Б. Пироговская, 6	НКздрав	477	289
6	Рабфак при 2-м Московск. Госуд. Мед. институте	Погодинск., 6		865	732
	Техникумы				
1	Московский Энергетический техникум	Кропоткинск. наб., 11	НКТП	950	384
2	Педагогический техникум Фрунзенского Отд. Народного Образования	Кропоткинск. пер., 6	НКПрос	523	71
3	Музыкальн. техникум им. Глазунова	Б. Чудовский пер., 4		144	—

Культура и наука

УЧРЕЖДЕНИЯ ПОДГОТОВКИ КАДРОВ

№№ по пор.	Наименование	Адрес	Подчиненность	Число учащихся на 1/I-1936 г.	
				Всего	В т. ч. без отрыва от производ.
	ВУЗ'ы и ВТУЗ'ы				
1	Институт Красной Профессуры Философии	ул. Кропоткина, 10	ЦИК СССР	59	—
2	Институт Красной Профессуры Истории	Метростроевская, 53		124	—
3	Институт Красной Профессуры—Литературы	53		55	—
4	Институт Красной Профессуры—Аграрный	53		127	—
5	Институт Красной Профессуры—Советского Строительства и Права	53		72	35
6	Московский институт Точной химической технологии	М. Пироговская, 1	НКТП	680	69
7	Московский зооветеринарный институт	Смоленский бул., 19	Наркомзем СССР	1151	—
8	Московский институт инженеров общественного питания	Б. Саввинск. пер., 14	Центросоюз	631	—
9	Московский педагогический институт новых языков	Б. Трубецкая, 16	НКПрос	695	—
10	Политико-просветительный институт при академии им. Крупской	Б. Трубецкой, 18		143	—
11	Историко-философско-литературный институт	Б. Трубецкой, 18		1282	—
12	Государственный педагогический институт им. Бубнова	М. Пироговская, 1		2366	—
13	Высшая школа детского Коммун. движения	Трубецкой, 18		102	—
14	1 Московский Государственный Медицинский институт	Б. Пироговская, 6	Наркомздр.	3337	—
15	2-й Московский Государственный Медицинский институт	М. Пироговск, 1		3109	—

Культура и наука

НАУЧНО-ИССЛЕДОВАТЕЛЬСКИЕ УЧРЕЖДЕНИЯ

№№ по пор.	Наименование	Адрес	Подчиненность	Год основания	Персонал на 1/I—1936 г.		Количество аспирантов
					Всего	В т. ч. научн. работн.	
1	Научно-исследовательский институт редких элементов (Гиредмет.)	Зубовская ул., 17	НКТП	1931	476	220	—
2	Научно-исследовательский химико-фармацевтический институт	Зубовская ул., 7/11		1920	339	134	4
3	Научно-Экспериментальный институт промысловой кооперации (НЭКИН)	Кропоткинск. наб., 17/19	Всекопромсовет	1931	163	52	
4	Всесоюзный центральный научный институт Экономики оздоровления и организации труда	Оболенский, 10	ВЦСПС	1924	318	177	—
5	Научный институт Судебной психиатрии имени Сербского	Кропоткинский, 23	НКЮСТ	1921	267	34	10
6	Научно-исследовательский институт питания	Погодинка, 10	НКЗдрав	1930	327	144	9
7	Научно-исследовательский институт лечения опухолей	Б. Пироговская, 43		1934	216	40	3
8	Московский областной научный институт промышленной травматалогии, ортопедии и протезирования	Теплый пер., 16		1921	797	65	15
9	Научно-исследовательский институт болезней уха, горла, носа	Б. Пироговская, 15/13		1935	6	6	—

№№ по пор.	Наименование
10	Центральный Санитарно-химический Научно-исследовательский институт . . . .
11	Научно-исследовательский институт судебной медицины . . . .
12	Научно-исследовательский институт Коммунальной санитарии и гигиены . . . .
13	Научно-исследовательский тропический институт имени Марциновского . .
14	Научно-исследовательский институт экспериментальной физиологии и терапии . . .
15	Научно-исследовательский институт Микробиологии . . . . .
16	Центральная научно-исследовательская лаборатория бродильной промышленности . . .
17	Центральная лаборатория шелковой промышленности ф-ки „Красная Роза" .
18	Лаборатория экспериментальной онкологии .
19	Научно-дефектологический кабинет МОНО .
20	ГОРОНО .
21	Центральный Дом Вожатого ЦК ВЛКСМ . . .

Адрес	Подчиненность	Год основания	Персонал на 1/I—1936 г.		Количество аспирантов
			Всего	В т. ч. научн. работн.	
Б. Пироговская, 11	НКЗдрав	1931	213	64	–
Трубецкой пер., 7		1932	46	19	6
Погодинская, 10		1931	87	43	4
Погодинская, 10		1920	190	77	12
Погодинская, 10		1935	111	39	
Курсовой пер., 17	Наркомпрос	1923	84	37	7
Олсуфьевский пер., 6	НКМП	1932	89	29	–
Теплый пер., 11	НКЛП	1935	50	12	–
Зубовский, 7/11	НКЗдрав	1934	23	11	–
Зубовский бульвар, 5	Наркомпрос	1931	13	8	–
Зубовский бульвар, 5		1931	17	14	–
Мертвый пер., 8	ЦК ВЛКСМ	1931	24	13	–

Культура и наука

МУЗЕИ

№№ по пор	Наименование музеев	Адрес	Персонал на 1/I—1936 г. Всего	Персонал на 1/I—1936 г. В т. ч. научн. работн.	Число посетит. за 1935 г.
1	Фил. № 1 Музея Революции СССР	Лопухинский пер., 5	18	5	32871
2	Музей им. Кропоткина	Кропоткинск. пер., 26	8	5	430
3	Фил. Гос. Истор. Музея Историко-Бытовой	Б. Пироговская, 2	Св. даны по Гос. Истор. музею		17307
4	Постоянная строительная выставка	Фрунзенск. наб., 70	266	65	185870
5	Государствен. Дарвинский Музей	М. Пирогов., 1	11	5	27700
6	Госуд. Музей Нового Зап. Искусства	Кропоткинская, 21	35	10	40349
7	Музей маст. им. Голубкиной	Б. Левшинский, 12	4	2	1507
8	Музей им. Л. Толстого	ул. Кропоткина, 11	38	18	41742
9	Музей усадьба Л. Толстого	ул. Л. Толстого, 21			
10	Обл. Музей выставка охр. материнства и младенч.	ул. Кропоткина, 20	19	7	18894
11	Музей ортопедии и протез.	Теплый пер., 16	1	1	5200

МАССОВЫЕ РАЙОННЫЕ БИБЛИОТЕКИ

№№ по пор.	Название библиотеки	Адрес	Число платных библ. работников	Общее число книг
	Библиотеки для взрослых			
1	Библиотека им. Горького	Метростроевская, 36/2	4	15177
2	„ К. Маркса	Усачевка, 19/а	11	26328
3	„ Крупской	ул. Кропоткина, 36	7	19364
	Библиотеки для детей			
1	Библиотека „Новостройка"	Усачевка, 19/а	2	10299
2	им. Крупской	ул. Кропоткина, 36	7	14151

Культура и наука

КЛУБЫ

№№ по порядку	Наименование клуба	Адрес	Количество платных работников (без хоз. и обсл. персонала
1	Детский клуб	Чудовка, 27	3
2	Пионерский	Б. Пироговская, 51	2
3	Детский клуб парттысячников	Усачевка, 62. Студгород.	2
4	Детский клуб	Курсовой пер,, 1	2
5	„ „	Смоленский бульвар, 17	2
6	Клуб Райжилтреста	Долгий пер., 14	2
7	„ им. Красина, Мосжилтр.	Метростроевская, 5	3
8	Дом Работников Просвещения	Левшинский пер., 6	3
9	„ ученых	ул. Кропоткина, 16	5
10	Клуб з-да „Каучук"	Плющиха, 64	38
11	„ ф-ки „Красная Роза"	Теплый пер., 11	25
12	„ „ им. Свердлова	М. Саввинский пер., 5	10
13	„ „ „ Молотова	Кропоткинская наб., 15	10
14	„ 8 марта при ф-ке „Ливерс"	Б. Саввинский пер., 2/4	5
15	„ Профинтерна. Пивов. завода	ул. Л. Толстого	2
16	„ им. Горького	Долгий пер., 14	13
17	„ „ Ильича	Земледельч. пер., 11 19	15
18	„ Милиции Фрунзенского р-на	Могильцев пер., 3	6
19	„ з-да „Оргметалл"	Лужнецкая наб., 2/4	2

УЧРЕЖДЕНИЯ ПО ЗДРАВООХРАНЕНИЮ

№№ п/пор.	Название учреждений	Кому подчинено	Адрес	Число коек на 1/I—1936 г.
	Соматические больницы			
1	Ин-та лечения опухолей	Горздрав	Б. Пироговская, 20/43	90
2	Клиника эксперим. терапии	Райздрав	Метростроевская, 19	50
3	„ 1 Моск. Мед. Институт.	НКЗдрав	Б. Пироговская, 6	1254
4	Диагностический стационар детский	Райздрав	Погодинская, 32	(открыт с 1936 г. на 30 к.)
	Гинекологические лечебницы			
1	Гинеколог. леч. № 9	Райздрав	1 Неопалимов. пер., 16	50

№№ п/пор.	Название учреждений	Кому подчинено	Адрес	Число коек на 1/I—1936 г.
	Стационары научно-исследовательских институтов			
1	Тропического ин-та . .	НКЗдрав	Погодинская, 10	23
2	Протезного ин-та МОИТОП .	Облздрав	Теплый пер., 16	300
	Санатории			
1	Фрунзенский дневной детский саноторий	Райздрав	Погодинская, 22	41
2	Ночной санаторий для взрослых при тубдиспансере № 7	Райздрав Киевск. р-на	Метростроевская, 7/а	38
3	Дневной санаторий детский при тубдиспансере № 7 .		Метростроевская, 7	100
	Ясли и санатории ясельного типа			
1	Детский санаторий раннего возр. № 5	Райздрав	Савеловский пер., 6	62
2	Ясли № 8 . . .	„	Коробейников пер., 1	80
3	„ № 35 .	„	Теплый пер., 11	180
4	„ № 23 .	„	ул. Кропоткина, 20	115
5	„ № 14 . .	„	Олсуфьевский пер., 1	80
6	„ № 49 . .	„	Оболенский пер., 11	45
7	„ № 138 .	„	М. Пироговская, 6/8	40
8	„ № 101 .	„	Трубецкой, пер., 16	35
9	„ № 27 .	„	Усачевка, 64	45
10	„ № 21 .	„	Б. Пироговская, 2	30
11	„ № 93 . . .	„	Погодинская, 3	50
12	„ № 15 . .	„	Б. Саввинский пер., 16	75
13	„ № 84 .	„	Погодинская, 18/20	82
14	„ № 67 .	„	Б. Саввинский пер., 12	120
15	„ № 141 . . .	„	М. Кочки. 7, корп. 10	100
16	„ № 82	„	Зубовский бул., 14	90
17	„ № 187 Дворца Сов. .	„	М. Трубецкой, 30/6	40
18	„ № 144	„	Усачевка, 62	30
	Дома младенца и проч. учреждения для детей ран. возраста			
1	Дом младенца № 11 . . .	Райздрав	Мертвый пер., 10	100
2	Карант. распредел. .	Горздрав	Божениновская, 20	140
	Площадки			
1	Детская площ. при Един. диспансере № 1 . . .	Райздрав	Усачевка ул., X лет Октября, 2	106

№№ п/пор.	Название учреждений	Кому подчинено	Адрес	Число посещений за 1935 г. (в тыс.)
	Единые диспансеры			
1	Един. диспансер № 1	Райздрав	Усачевка, ул. 10-летие Октября, 2	422,7
	Амбулатории и поликлиники			
1	Поликлиника № 28	Райздрав	Теплый пер., 16	177,1
2	1-я Фрунзенская амбулат.	"	Плющиха, 27	193,2
3	3-я Фрунзенская амбулатория	"	1 Зачатьев. пер., 1	219,2
4	Поликлиника фабрики „Красная Роза"		Теплый пер., 11	35,2
5	Поликлиника „Оргметалла"		Лужнецкая наб., 2	64,6
6	Амбулатория Дворца Советов		М. Трубецкой пер., 30/6	21,0
7	Поликлиника		Зубовская, 14	3,9
8	Амбулатория института леч. опухолей	Горздрав	Б. Пироговская, 20/43	17.7
9	Поликлиника Метростроя № 2	"	Лебяжий пер., 9/1	170,6
10	Поликлиника Комиссии Содействия Ученым	КСУ	Гагаринский пер., 37	208.0
11	Амбулатория Судоверфи	Наркомвод	М. Лужники	10.0
12	Филиал Поликлиники КСУ при ин-те Кр. Профес.	КСУ	Метростроевская, 53	6,8
13	Филиал поликлиники КСУ при общеж. красн. профес.		Пироговская, 51	7,0
14	Амбулатория тропического института	НКЗдрав	Погодинская, 10	8,1
15	Поликлиника протезного института (МОИТОП)	Облздрав	Теплый пер., 16	24,1
16	Поликлиника № 36 з-да „Каучук"	Райздрав	Усачевка, 11	18,6
	Детские амбулатории и отделения рабочих подростков			
1	Диспансерного об'единения № 2	Райздрав	Зубовская, 4	104,7
2	При едином диспансере № 1		ул. X лет. Октября	95,8
	Вендиспансеры			
1	Вендиспансер № 4	Райздрав	Мансуровский пер., 1	330,3
	Женские консультации			
1	Консультация № 26	Райздрав	Савеловский пер., 9	42,7
2	" № 40 при един. диспансер № 1		ул. X Октября, 2	53,5
3	Консультация № 12		Ружейный пер., 9	26.0

№№ п/пор.	Название учреждений	Кому подчинено	Адрес	Число посещений за 1935 г. (в тыс.)
	Детские консультации			
1	Консультация № 26	Райздрав	Савеловский пер., 9	33,2
2	„ № 40 при един. диспансере № 1		ул. X лет. Октября, 2	37,7
3	Консультация № 12		Ружейный пер., 9	43.0
	Зубные лечебницы			
1	Зубная лечебница	РОКК	Метростроевская, 9	нет св.
	Здравпункты			
1	Артамоновского трампарка	Райздрав	М. Пироговская. 1	
2	Ф-ки им. М. Горького	„	М. Пироговская, 6/8	
3	Строительства Дворца Советов	„	М. Трубецкая, 30/6	
4	Ф-ки „Ливерс"	„	Б. Саввинский. 4	
5	З-да „Метрон"	„	Б. Боженниновский п., 17	
6	Моск. Энерго-техникума	„	Кропоткинская наб., 11	
7	Пивоваренного з-да	„	ул. Л. Толстого, 23	
8	Педагогического института им. Бубнова		ул. Усачева. 64	
9	Рабфак им. Ленина		Кропоткинская ул., 37	
10	Ситце-набивной ф-ки имени Свердлова		Б. Саввинский пер., 16	
11	Ф-ки „Труд" Мосбелье № 3		1 Тружеников пер., 12	
12	Ткацко-отделочной фабрики им. Молотова	„	Коробейников пер., 1/2	
13	Хлебозавода им. Кагановича	„	Б. Кочки, 14	
14	Общежития 21 стр. уч. ВСР	„	Хамовническая пл., 8	
15	23-й типографии	„	Олсуфьевский пер., 10	
16	Общежития № 6	Горздрав	Несвижский пер., 22	
17	Автобазы № 4	„	М. Лужники, 2	
18	При 12 дистанции Метро	„	Проточный пер., 3/15	
19	Школы ФЗУ им. Мандельштама	„	Б. Саввинский пер., 8	
20	Типографии артели „Наука и просвещения"	Мособлпром союзкасса	Метростроевская, Савельевский пер., 13	
21	Ф-ка артели „Венский Стул"	„	1-й Тружеников пер., 16	
22	Медпункта „Рабочий Городок"	Райздрав	Хамовнический плац, 17	
23	З-да „Электросвет"	„	Б. Пироговская, 27	
24	При 9-й дистанции Метро	Горздрав	Чудовка, 10	
25	Ф-ки „Красная Роза"	Райздрав	Топлый пер., 11	
26	Швейной фабрики им. Лебедева	„	Фрунзенский пл., 4/6	
27	Строительства Дворца Советов		Волхонка, 13	
28	Строительства набережных 4-го участка		Кропоткинская наб.,	
29	Химико-фармацевтического института		Зубовская пл, 7	(открыт с 1936 г.)

Жилищное хозяйство

ЖИЛТРЕСТЫ И ЖИЛСОЮЗЫ

№№ п/пор.	Наименование	Адрес	Количество домоуправл.	Жилая площадь (т. кв. м.)
1	Райжилтрест	Полуэктов пер., 8	34	91,6
2	Кропоткинский жилсоюз .	Бутиковский пер., 11	204	165,7
3	Клинический ,	ул. Усачевка, 4	259	143,5
4	Ростовский ,	7-й Ростовский пер., 16	206	130,5

Эксплоатация нежилых помещений

Наименование	Адрес	Количество нежилых помещений	Их эксплоатационная пл. (тыс. кв. м.)
Контора по сдаче в аренду нежилых помещений . . .	ул. Воровского, 9	482	71,3

Коммунальное хозяйство

АВТОРУЗОВОЙ ТРАНСПОРТ

Наименование хозяйств	Адрес	Число машин	Их тоннаж	Перевезено груза за 1935 г. (тн.)
Гараж транспортного треста райсовета	3-й Хамовнический пер., 3	5	15	19302

ГУЖЕВОЙ ГРУЗОВОЙ ТРАНСПОРТ

Наименование хозяйств	Адрес	Число лошадей	Перевезено груза за 1935 г. (тн.)
Конный парк транспортного треста райсовета . . .	3-й Хамовнический пер., 3	66	53077

АВТОТРАНСПОРТ по ОЧИСТКЕ

Наименование хозяйств	Адрес	Число машин		Общий тоннаж		Перевезено грузов за 1935 г. (тн.)	
		Бортовых	Ассениз.	Бортовых	Ассениз.	Бортовых	Ассениз.
Гараж треста Очистки, Райсовета . . .	ул. Усачевка, 3	11	2	31	6	31151	9624

ГУЖЕТРАНСПОРТ по ОЧИСТКЕ

Наименование хозяйств	Адрес	Число лошадей	Число бочек	Число колымаг	Перевезено грузов за 1935 г. (тн.)
Конный парк треста Очистки, Райсовета . .	Можайское шоссе, 17	73	26	19	69984

Коммунальное хозяйство

БАНИ И САНПРОПУСКНИКИ (Коммунальные)

№№ по пор.	Адрес хозяйства	Единовременная вместимость по числу мест в раздевальне нижнего платья	Пропущено посетителей за 1935 г. (тысяч)	Число работающ. на 1/IV—1936 г.
1	2-й Вражский пер., 5 . .	295	666,6	68
2	Санпропускник при бане—2-й Вражский пер., 5	195	53,7	12
3	Усачевка, 10 .	562	1729,2	141

ПРАЧЕЧНЫЕ

№№ по пор.	Адрес хозяйства	Ведомственная принадлежность	Мощность в 7 ч. (в кг. сухого белья)	Выстирано белья за 1935 г. (тонн)	Число работающ. на 1/I—1936 г.
1	Усачевка ул., 1 . .	Райсовета	1350	953.5	119
2	Лопухинский пер., 2 . . .	Промкоопер.	97	45,7	8
3	ул. Кропоткина, 33 .		97	40,2	6
4	Смоленский бульвар, 1/2 .		97	28.2	8
5	Хрущев пер., 5 .		194	53.7	13

ПАРИКМАХЕРСКИЕ

по состоянию на 1/IV—36 г.

№№ п/пор.	Адрес	Ведомственная принадлежность	Число туалетов	Число работающих
1	Зубовская площ., 1/2	Райсовет	14	46
2	М. Пироговская. 34 (школа) .	„	11	33
3	Метростроевская, 53	„	1	нет св.
4	2-й Вражский пер., 5 (при бане) . .	„	6	7
5	Ул. Кропоткина, 3	„	6	11
6	Усачевка, 10 (при бане) . .	„	20	49
7	Б. Пироговская, 51 .	„	5	6
8	Плющиха, 22 .	Промкооперац.	5	18
9	Чудовка, 7	„	6	10
10	1-й Воздвиженский пер., 10 .	„	4	12
11	Усачевка, 19	„	6	20
12	Метростроевская, 11/17	„	6	26
13	Трубецкая, 32	„	1	нет св.
14	Кропоткинская, 25	„	7	25
15	Метростроевская, 3/14 . .	Промкооперац.	6	19
16	Волхонка, 9	„	8	нет св.
17	Зубовская площ., 2/4 . .	РОКК	4	20
18	Кропоткинская ул, 19 .	„	9	12
19	Пивоваренный завод	„	7	24
20	Уг. Глазовск. и Смоленского бульв. . .	„	1	2
21	Хамовнический плац . . .	Мосвоенторг	5	6

Водный транспорт

ПРИСТАНИ ПРИГОРОДНОГО ПАРОХОДСТВА

№№ по пор.	Наименование пристани	Адрес
1	Лужники I-я	В Лужниках, рядом с пляжем с левой стороны р. Москвы по течению
2	II-я	Рядом с мостом Окружной ж. д. и з-ом „Оргметалл" с левой стороны по течению

ПРИСТАНИ МОТОРНО-ЛОДОЧНОГО ТРЕСТА

№№ по пор.	Наименование пристани	Адрес	Количество лодок	
			Моторных	Гребных
1	Дорхимзавод	Хамовническая наб.	Перевозы	
		Москва река	2	1

ЗЕЛЕНЫЕ НАСАЖДЕНИЯ ОБЩЕГО ПОЛЬЗОВАНИЯ

по состоянию на 1 июня 1936 г.

Наименование и местонахождение зеленых насаждений		Общ. площадь (кв. метров)
Парки культуры и отдыха		
Им. Мандельштама—Трубецкая ул.		114164
Парки и сады		
Девичьего поля	Б. Пироговская ул.	91977
Скверы		
Ново-Девичий	Ново-Девичьего монастыря площ.	14064
Усачевский	Усачева ул.	9644
Буковый	10-ти летия Октября ул.	19618
Померанцевский	Померанцев пер.	1979
Лебяжий	Манежная ул. и Лебяжий пер.	4946
Метростроевский	Метростроевская ул.	849
Кропоткинский	Кропоткинская ул.	728
Выставочный	Выставочный пер.	7436

Наименование и местонахождение зеленых насаждений	Общ. площадь (кв. метров)
Бульвары и аллеи	
Зубовский бульвар . .	21023
Смоленский бульвар .	26612
Кладбища	
Ново-Девичье новое . .	28243
» старое .	42786

Связь

ПОЧТОВЫЕ И ПОЧТО-ТЕЛЕГРАФНЫЕ ОТДЕЛЕНИЯ И АГЕНТСТВА

№№ по пор.	Наименование отделения и агентства	Адрес
1	Городское почт. отделение № 121 .	Плющиха, 22
2	Городское агентство № 117 .	Лужнецкая наб., 54, завод „Оргметалл"
3	240 . . .	Трубецкой пер., 16, академия имени Крупской
4	253	Зубовская площадь, 2/4, сберкасса
5	276 .	Трубецкая, 30/6, постройка Дворца Советов
6	319 .	М. Пироговская, 1, 2 МГУ
7	320 . . .	Б. Пироговская, 6, Мед. Институт
8	353 .	Хамовническая набережная, 66
9	Городское почтово-телеграфное отделение № 34	Кропоткина ул., 15
10	Городское почтово-телеграфное отделение № 48	Усачевка ул., 29
11	Городское почтово-телеграфное отделение № 21	Чудовка, 15

ЧИСЛО И ПЕРСОНАЛ СТРОИТЕЛЬНЫХ ОРГАНИЗАЦИЙ И СТРОИТЕЛЬСТВ

№№ по пор.	Наименование стройорганизаций	Наркомат	Адрес	Число работн. на 1/IV—36 г.
1	27-я контора треста „Заводострой"	НКТП	Б. Пироговская, 17	457
2	Дистанция № 9, Метрострой		Чудовка, 10	688
3	Монтажно-строительная контора Метростроя		Метростроевская, 14	253
4	Отдел капитального строительства, комбинат „Красная Роза"	НКЛП	Теплый пер., 11	58
5	Отдел капитального строительства Московского Пивзавода	НКПП	ул. Л. Толстого, 23	22
6	Строительство Зубовской АТС, конторы Мостелефонстрой	НКСвязь	Зубовская пл.	54
7	Строительство Зубовской АТС, конторы гражданского строительства Московской Дирекции телефонной сети		Зубовская пл.	88
8	Постр. Академии Коммунального хозяйства треста Госграждан-строй	НКХоз	Б. Пироговская, 21/25	10
9	Строительный участок треста Гормост (Крымский мост)		Фрунзенская наб., 5	500
10	4 Строительный участок Фрунзенского Райстройтреста		Плющиха, 39/41	26
11	Постройка школы Фрунзенского райстройтреста		Трубецкой п., 8/10	62
12	5-й Строительный участок Фрунзенского райстройтреста		Теплый пер., 28	47
13	1-й Строительный участок Фрунзенского райстройтреста		Лужниковская ул., 24	119
14	7-я контора треста Мосстройканализация		Метростроевская ул., 20	374
15	Фрунзенский райдортрест		ул. Л. Толстого, 10	156
16	Ремонтно-строительная контора Фрунзенского РЖТ		Полуэктов пер., 8	198

№№ по пор.	Наименование организации	Наркомат	Адрес	Число работн. на 1/IV-36 г.
17	1-й строительный участок треста набережных	НКХоз	Фрунзенская наб., 11	239
18	6-й строительный участок треста Моснадстрой		Гагаринский, 20	250
19	7-й строительный участок треста Моснадстрой		1-й Неопалимовский, 7	172
20	Управление строительства 1 Московского Медицинского Института	НКЗдрав	Б. Пироговская, 2/6	629
21	Стройбюро 2-го Московского Медицинского Института	"	М. Пироговская, 1	456
22	Стр-во „Дворца Советов"	ЦИК	Кропоткинская наб. 1/45	1174
23	Ремонтно - строительная контора Кропоткинского ПРЖС Мосгоржилсоюза	ЦЖС	Бутиковский пер., 11	65
24	Ремонтно - строительная контора Клинического ПРЖС Мосгоржилсоюза		Усачевка, 4	85
25	Строительная контора РЖСКТ ИТР Мосгоржилстройсоюза (хоз. спос.)		Б. Пироговская, 37/41	123
26	Ремонтная контора Фрунзенского РЖСКТ Мосгоржилстройсоюза		Оболенский, 9	93
27	Ремонтная контора при РЖСКТ „Научный Работник"		Зубовский б., 16/20	27
28	Сектор дачного строительства Мосгоржилстройсоюза		Кропоткинская, 21	22
29	Сектор дачного строительства Мосгоржилстройсоюза		Зубовский бул., 16/20	35

СОВЕТСКИЕ УЧРЕЖДЕНИЯ

№№ по порядку	Название учреждения	Адрес	Подчиненность	Персонал на 1 апреля 1936 г.
1	Подмосковный отдел треста Цветных Металлов . .	Плющиха, 1	НКТП	39
2	Архитектурно-проектная мастерская № 4 .	Хамовническая наб., 70		118
3	Отдел технического исследования стандартизации	Б. Кочки, 17/а		70
4	Моск. отд. тр. Проектстрой	Б. Кочки, 17/а		779
5	Редакция издательского бюро Промстройпроект . .	Б. Кочки, 17/а		10
6	Трест Промстройпроект .	Б. Кочки, 17/а		924
7	Горстройпроект .	Хамовническая наб., 10		351
8	Моссоюзрыбсбыт . . .	Смоленский бул., 5	НКППром	92
9	Диафото-лаборатория . .	ул. Метростроя, 19	НКЗем	12
10	Мосторгтранс .	Трубецкая, 30/6	НКВнуторг	69
11	Посылочная контора галантерейно-парфюмерного об'ед. . .	Кремлевская наб., 1/9	Центросоюз	194
12	Управление строительства „Дворца Советов" .	Кропоткинская, 1/15	ЦИК	566
13	Издательство „Прометей" .	Смоленский бул., 3/5	Обществ.	56
14	Просвет. о-во „Прометей" .	Смоленский бул., 3/5		36
15	Райком МОПР .	Смоленский бул., 26/9		2
16	Мостелефонпроект .	Зубовская пл., 3	Моссовет	93

ОТДЕЛЫ и УЧРЕЖДЕНИЯ РАЙОННОГО ПОДЧИНЕНИЯ
по состоянию на 15/VII—1936 года

№№ по пор.	Наименование отделов и учреждений	Адрес
1	Райсовет	ул. Кропоткина, 14
2	Райплан	„ „ 14
3	РайУНХУ	„ „ 14
4	РайФО	„ „ 39/22
5	Отд. Госбанка	Плющиха, 1
6	Отд. Горбанка	Арбатская пл.. 7/2
7	Сберкасса	ул. Метростроя, 3
8	Комиссия Содействия Госкредиту	Зубовская пл., 29/32
9	Райстрахкасса	Арбат, 29
10	Райсобес	ул. Метростроя, 7
11	Райвнуторга	Метростроевская, 7
12	Райпищеторг	Платов пер., 5
13	Райтрест столовых	Крестовоздвиженская, 3/5
14	РайОНО	Еропкинский пер., 1
15	Райинспекция школ взрослых	Смоленский рынок, 19
16	Райздрав	Плющиха, 41
17	Райинспекция	Земледельч., 9
18	Райвнудел	ул. Кропоткина, 14, корп. 30
19	Районный отдел связи	Арбат, 46
20	ЗАГС	Хрущевский пер., 1
21	Райспецинспекция	ул. Кропоткина, 13
22	Райвоенкомат	М. Кочки, 3
23	РайПВО	ул. Кропоткина, 14
24	Раймилиция	М. Могильцев. п., 6
25	Пожарная инспекция	ул. Кропоткина, 22
26	Райпрокуратура	Глазовский пер., 1
27	Нарсуд	Гагаринский пер., 19
28	РайОСО	ул. Метростроя, 36
29	Район. инженер	ул. Кропоткина, 14
30	Район. Арх. План. Отдел	Мотростроевская, 36
31	Район. Отдел Гор. Земель	Зубовская ул., 5
32	Райбюро Инвентаризации	ул. Воровского, 9
33	Контора торговых и нежилых помещений	ул. Воровского, 9
34	Райжилтрест	Полуэктов пер., 8
35	Райжилуправление	ул. Воровского, 9
	Жилсоюзы	
36	Кропоткинский	Бутиковский пер., 11
37	Ростовский	7-й Ростовский пер., 16
38	Клинический	ул. Усачевка, 4
39	Контора коммунальн. обслужив.	Смоленская ул., 6
40	Район. Трансп. трест	3-й Хамовнический пер., 3
41	Райгосавтоинспекция	Плющиха, 11

3. КИЕВСКИЙ РАЙОН

ОГЛАВЛЕНИЕ

		Стр.
1.	Границы и общая характеристика .	101
2.	Список предприятий крупной промышленности .	102
3.	по культуре и науке . .	110
4.	по здравоохранению . .	116
5.	по жилищному хозяйству	120
6.	, по коммунальному хозяйству и водному транспорту .	120-121
7.	зеленых насаждений и питомников	122
8.	учреждений связи . .	123
9.	строительных организаций и строительств .	124
10.	советских учреждений .	126
11.	отделов и учреждений райсоветов	128

3. КИЕВСКИЙ РАЙОН

Границы района

По Манежной улице на Волхонку, Волхонка, Кропоткинская площадь через Гагаринский переулок к реке Москве и по реке Москве вниз по ее течению до границы Ленинского района, по границе Ленинского района, до границы города, на север по границе города до пересечения ее с рекой Москвой, далее вниз по течению реки Москвы до Большого Новинского переулка и от этого переулка в направлении Арбатская площадь—улица Коминтерна до Манежной улицы.

Общий характер района

ТЕРРИТОРИЯ района составляет 1831,99 га.

НАСЕЛЕНИЕ—213,0 тысяч человек.

КОЛИЧЕСТВО РАБОЧИХ в промышленных предприятиях — 28,8 тыс.

В районе 163 первичных парторганизации с 6.030 членами и кандидатами ВКП(б).

ВАЖНЕЙШИЕ УЛИЦЫ: ул. Коминтерна (с одной стороны), Арбат, Смоленская, Б. Дорогомиловская, Можайское шоссе.

НАБЕРЕЖНЫЕ МОСКВА-РЕКИ: Бережковская, Дорогомиловская, Ростовская (часть), Смоленская.

ВАЖНЕЙШИЕ ПЛОЩАДИ: Арбатская, Киевская, Смоленская, Дорогомиловская застава.

ВАЖНЕЙШИЕ ЗАВОДЫ И ФАБРИКИ: им. Горбунова, Дорогомиловский химзавод, промкомбинат им. Бабаева, швейная им. Шкирятова, 18-я типография, карандашная ф-ка им. Сакко и Ванцетти, Мосфильм.

КРУПНЕЙШИЕ УЧРЕЖДЕНИЯ: Наркомат обороны.

КРУПНЕЙШИЕ ВУЗЫ, ВТУЗЫ и КУЛЬТУРНЫЕ УЧРЕЖДЕНИЯ: Институт Маркса—Энгельса—Ленина, Аграрный институт, ИКП экономики, Институт библиотековедения, библиотека им. Ленина.

ПРЕДПРИЯТИЯ КРУПНОЙ

по состоянию на

№№ по порядку	Название предприятий	Адрес	Подчиненность	Отрасль производства
1	Карьер песка и гравия	Первомайский поселок	НКТП	Доб. минер.
2	Песочный карьер Метростроя	Ст. Фили		
3	Хладокомбинат		НКПП	Химия
4	Дорхимзавод им. Фрунзе	Бережковская наб., 44	НКТП	»
5	З-д сложных эфиров	Потылиха	НКПП	»
6	Копировальн. фабрика	Потылиха, 54	ГУКФП	
7	Ф-ка художественных красок „Палитра"	Николо-Щиповский пер., 8	Комитет по делам Искусств	
8	Завод „Мостерразит"	3-й Бородинск., 16	НКМП	Силикатно-керамич.
9	Бетонитовый завод	Первомайский пос.	НКТП	»
10	Железо-бетон. и мраморный з-д Метростроя	Дорогомиловский вал, 28	»	»
11	Завод стройматериалов Стр-ва Дворца Советов	Можайское шоссе, 15	ЦИК СССР	
12	Толево-руберойдн. з-д	Ст. Фили	НКТП	
13	Артель Фармстекло	Брянская ул., 16	Всекопромсовет	
14	Гончарное производство	Ст. Фили	Райсовет	»
15	Завод „Красная Труба"	Ст. Фили	НКТП	Металлургич.
16	Механический завод	Кутузовская слоб., 4	Наркомхоз	Металл.
17	Обозная мастерская	Можайское шоссе, 1	НКТП	
18	Промысловая артель „Медицинские аппараты"	Бережковская наб., 8	Всекопромсовет	
19	Производств. кооперат. „Цветмет"	2-я Бородинская, 26	Всекоопинсовет	
20	Механич. мастерская ст-ва „Приборострой"	Кутузовская слобода, 10	НКТП	
21	Механо-сборочная мастерская	Смоленская-Сенная, 30		
22	Инструм. мастерская ОЗЕТ'а	Ул. Веснина, 3	ЦИК СССР	
23	Электротехнический завод „Коммунэнергострой"	Можайский вал, 6	Наркомхоз	
24	Арматурно-ламповое производство	М.-Николопесковский пер., 2	Райсовет	

ПРОМЫШЛЕННОСТИ
1-е января 1936 г.

Средне-списочн. число		Валовая продукция за 1935 г. в тыс. руб. (без налога с обор.)	Основные фонды на 1/I 1936 г (в тыс. руб.)		Число электро-моторов	Мощность электромоторов (в квт)	Наименование и количество вырабатываемых главнейших изделий
Персонала	В том числе рабочих		Всего	В том числе произв.			
26	25	85	—	—	1	7	Гравий—1040 кб. м. Песок—28133 кб. м.
29	16	52	233	223	7	129	Песок—27714 кб. м.
218	160	2185	8100	7700	73	1766	Сухой лед—9913 тн.
3412	2305	46604	47238	41958	720	6800	Серная кислота—28400 тн.
292	205	7381	2786	2628	54	276	Амил-ацетат—401 тн. Этил-ацетат -368 тн.
244	182	6709	1194	1194	40	56	Массовая печать—15639 т. метр Текущая печать—548 т. метр.
94	55	1813	88	88	5	24	Художеств. краски 1353 т. туб.
340	272	2519	1881	1496	32	203	Терразит—7736 тн. известь—22773 тн.
8	8	8	13	13	1	7	Бетонит. камни 207 кб. м.
546	419	5259	3866	3591	85	456	Мраморн. доски—9195 кв. м. мрам. крошка -366 тн. Блоки тонельные—19204 шт.
76	59	423	261	222	26	110	Ступени мозаичные и жел. бет.—8379 п/м. Плиты моз. и железо-бетон. 2226 кв. мт.
649	512	9146	6640	5091	86	1371	Толь—986898 рул. рубероид—252840 рул.
132	110	1039	25	25	12	10	Лабораторная посуда
41	26	310	96	96	4	6	Гончарн. изделия
377	300	7462	3667	3176	46	210	Трубы печной сварки—9453 тн. Трубы эл. сварочн.—1387 тн.
424	344	2443	498	498	58	172	Вагонетки—264 шт. Лебедки „Шиге"—106 шт.
19	15	11	2	2	1	1	Подковы 8385 шт.
86	60	707	61	61	14	13	Лабораторно-медицинские аппараты
24	21	1086	52	52	8	22	Литье чугун.—663 тн. цветн.—89 тн.
40	34	442	73	73	11	14	Инструменты и запчасти
34	30	421	65	65	13	10	Щиты для турбин и котлов 61 шт.
47	28	276	38	38	10	15	Ножевки по дереву—129133 шт.
325	181	1926	694	694	70	109	Строительные метизы .
75	55	528	31	31	8	8	Керосин. лампы—46007 шт. Люстры—24912 шт.

№№ по порядку	Название предприятий	Адрес	Подчиненность	Отрасль производства
25	Производство кооперат. „Цветмет"	2-я Бородинская, 26	Всекоопинсовет	Металл.
26	Фабрика Метал. арматуры и кроватей им. Скворцова-Степанова	Моховая, 12	Деткомиссия ВЦИК'а	
27	Штамповочн. пр-во	Б. Дорогомиловская, 1/2	Райсовет	
28	Артель „Спайка"	Сивцев Вражек, 34	Всекопромсовет	
29	Ремонтно-механич. мастерская	Бережковская наб. 36	НКТП	
30	Ремонтно-механическая мастерская	М. Дорогомиловская, 19		
31	Мастерская автобазы	Ст. Конюшенный пер., 32	НКМП	
32	Авто-ремонтные мастерские	Моховая, 7	ЦИК СССР	
33	Авто-ремонтный завод № 2	Ст. Фили	НКВД	
34	Судостроительно-судоремонтная верфь	3-й Бородинский пер., 16а	Моссовет	
35	Механич. ремонтная мастерская базы механизации Мосвокстроя	Б. Дорогомиловская, 1-й Лугов. пер., 19		
36	Кузница Фрунзенского треста Очистки	1-я Извозная, 11	Райсовет	
37	Ремонтно-механическая мастерская артель „Помощь Печатнику"	Крестовоздвиженский пер., 9	Всекопромсовет	
38	Металло-ремонтная артель	Арбат, 53		
39	Механическая мастерская стр-ва Фрунзенской ТЭЦ	Бережковск. наб., 42б	НКТП	
40	Ремонтно-слесарная механическая мастерская	Первомайский пос.		
41	Механическая мастерская Метростроя	М. Ново-Песковский пер., 5/13		
42	Авторемонтная мастерская Лечебно-санит. управления Кремля	Ул. Маркса-Энгельса. 23	НКЗдрав	
43	Столярная мастерская	Потылиха, 54	ГУКФП	Деревообрабатывающая
44	Лесозавод ст-ва Фрунзенской ТЭЦ	Бережковская наб., 42б	НКТП	
45	Лесопильный завод	Первомайский пос.		
46	Деревообделочная мастерская строит. „Приборострой"	Кутузовская слобода, 10		

Средне-списочн. число		Валовая продукция за 1935 г. в тыс. руб. (без налога с обор.)	Основные фонды на 1/I 1936 г (тыс. руб.)		Число электромоторов	Мощность электромоторов (в квт)	Наименование и количество вырабатываем. главнейших изделий
Персонала	В том числе рабочих		Всего	В том числе произв.			
216	152	4407	421	421	57	71	Литье чугунное—664 тн. „ цветн.—88 тн.
425	188	2607	190	190	66	103	Кровати—11925 шт.
53	40	573	14	14	1	1	Штамповальн. изделия
163	126	1138	72	72	18	44	Замок Люкс—68152 дес. Пряжи—152222 дес.
68	56	513	87	87	22	44	Ремонт бурового оборудования
15	11	137	23	23	8	6	Болты—682 тн. Гайки—70 тн. Шайбы—86 тн.
38	29	234	24	24	10	6	Ремонт автомашин
184	148	1022	2877	2877	83	243	Болты—12450 шт. Гайки—4611 шт. Ремонт автомашин
1085	797	17474	10161	8947	200	860	
78	44	261	84	84	—	—	Ремонт моторных и гребных судов
47	40	260	80	80	11	25	Ремонтные работы
16	13	79	4	4	2	3	
55	38	343	89	89	20	37	Ремонт типограф. машин
146	93	961	49	49	32	34	Бытовой ремонт Кузнечн. изделия
82	68	643	331	331	13	60	Ремонтные работы
46	39	109	86	86	11	35	Болты—5 тн. Гайки и шайбы—1 тн. Ремонтные работы
21	21	96	80	80	5	14	Ремонт механизмов
24	16	178	9	9	5	9	Ремонт автомашин
19	18	74	6	6	2	8	Табуретки—229 шт. Оконные переплеты—150 кв. мт. Двери—400 кв. мт.
28	26	353	136	136	10	133	Пиломатериалы—5050 кб. м.
15	14	242	89	89	6	12	Пиломатериалы 3095 кб. м.
47	42	518	166	166	18	52	Пиломатериалы—2057 кб

№№ п. п.	Название предприятий	Адрес	Подчиненность	Отрасль производства
47	Столярная мастерская	Первомайский поселок	НКТП	Деревообр.
48	Механическая мастерская при управлении стр-вом библиотеки им. Ленина	Ул. Маркса-Энгельса	НКПрос	
49	Мебельно-матрацное пр-во	1-й Смоленский пер., 10/5	Райсовет	
50	Таро-ремонтный завод „Мостара"	Кутузовская, 19	НКВнуторг	
51	Таро-ремонтная база № 2	2-я Извозная, 36	„	„
52	7-я типография	Филипповский пер., 13	НКМП	Полиграфич.
53	18-я типография	Шубинский пер., 8	ОГИЗ	
54	Центр. типография им. Ворошилова	Ул. Маркса-Энгельса 17	НКОбороны	
55	Художественно-галантерейная мастерская	Б. Дорогомиловская, 2/9	НКМП	Швейная
56	Ф-ка № 6 им. Шкирятова	Годеновск. пер., 3		
57	Артель „Швейкоопремонт"	Можайское шоссе, 33	Всекопромсовет	
58	Пошивочная мастерская	Гоголевск бульв., 12	Райсовет	
59	Шляпная мастерская МосОЗЕТА	Смоленская, 17	ЦИК СССР	
60	Швейная мастерская МосОЗЕТА	Смоленская, 17		
61	Меховая фабрика № 5	1-й Николо-Щиповский, 16	НКВнешторг	
62	Обувная фабрика № 1	Сивцев Вражек, 29	НКВнуторг	Кожевенно-обувн.
63	Артель по ремонту обуви	Волхонка, 3	Всекопромсовет	„
64	ФЗУ Кожевенно-обувного к-та „Индустрия"	Можайское шоссе. 49	Всекопинсовет	
65	Пекарня № 8	Товарн. двор, Киевской жел. дороги	НКПП	Пищевкусовая
66	№ 11	Арбат, 9		
67	№ 12	Б. Дорогомиловск.. 24		
68	№ 26	Смоленская, 10		
69	№ 64	Смоленский рынок, 6/13		
70	№ 90	Плющиха, 5		
71	Кондитерская фабрика	Б. Дорогомиловская, 18		

Средне-списочн. число		Валовая продукция за 1935 г. в т. р. (без налога с оборота)	Основные фонды на 1/I 1936 г. (в тыс. руб.)		Число электромоторов	Мощность электромоторов (в квт.)	Наименование и количество вырабатываемых главнейших изделий
Персонала	В т. ч. рабоч.		Всего	В т. ч. произв.			
68	55	467	20	20	13	66	Оконные перепл.—3105 кв. мт. Двери—1412 кв. мт. Паркет—1035 кв. мт.
81	68	388	90	90	7	30	Оконные переплеты
26	12	282	3	3	1	1	Диваны—154 шт. Матрацы—3388 шт.
126	88	2548	164	129	2	2	Ремонт тары
9	8	258	42	17	1	1	Ремонт дерев. тары
715	601	2977	2223	2100	153	279	Типографские работы
1349	1056	4223	2559	2424	165	240	
572	440	2071	1538	1484	95	199	
301	244	5958	384	384	—		Росписи шелка—32327 шт. Галстуки—97941 дес. Вышивка знамен 63399 шт.
2209	1966	12677	1404	1217	48	81	Платье мужск. 1078 т. шт. „ детск. 652 т. шт.
471	344	2502	64	64	—	—	Пальто—15202 шт. Костюмы—2823 шт.
248	206	2126	57	57	—	—	Белье муж.—2742 шт „ постельн.—13957 шт.
130	105	2288	11	11	6	2	Береты—170 т. шт. Шляпы—12 т. шт.
68	48	709	23	23	4	1	Платья дамские—71145 шт. Блузы—14007 шт.
875	751	13128	618	575	39	40	Воротн.—316867 шт. Пластины—41920 шт. Шапки—361731 шт.
120	92	1247	51	51	—	—	Обувь хром. жен.—16413 пар „ детск.—14498 пар
362	238	1674	62	62	6	6	Ремонт обуви
119	4	154	9	9		—	Обувь разная „ детск.—14498 пар
135	97	8060	699	692	14	36	Хлеб ржаной 8946 тн.
154	119	6908	13	13	—	—	Хлеб ржаной—340 тн.
169	130	9587	55	55	5	19	„ пшеничн.—2950 тн. „ „ „ 4759 тн.
51	36	2344	4	4	—	—	„ „ 1254 тн.
104	78	4569	13	13	—	—	„ ржан.—162 тн.
35	26	1090	3	3	2	1	„ пшеничн.—2224 тн. „ „ 4545 тн.
110	78	3811	51	51	4	7	Сдоба—50 тн. Конфеты мягкие—14 тн. Кондитерские изделия—325 тн.

№№ по порядку	Название предприятий	Адрес	Подчиненность	Отрасль производства
72	Фабрика № 1 по переработке овощей	Смоленская Сенная, 29/31	НКВнуторг	Пищевкусовая
73	Фабрика кухня № 1	Ст. Фили		
74	№ 2	Можайское шоссе, 10		
75	№ 3	Кутузовск, слобода, 10		
76	Промкомбинат им. Бадаева	Дорогомиловский вал, 1	НКПП	
77	Завод „Промминвод"	М. Дорогомиловск., 6	Всекопромсовет	
78	Завод „Х-й Октябрь"	1-й Луговой, 14	„	
79	Фабрика им. Сакко и Ванцетти	3-й Бородинский пер., 10/2	НКМП	Проч. отрасли перераб. пр-сти
80	Артель им. „КИМ"	Молчановка, 1	Всекопромсовет	„
81	Аквариумная мастерская Зоопарка	Арбат, 30	Моссовет	
82	Кино-фабрика	Потылиха, 54	ГУКФП	
83	Союзкинохроника	Брянский пер.. 11		
84	Переплетная мастерская	Моховая, 6	НКПрос	
85	Щеточная мастерслая	2-я Поклонная, 14-а	Райсовет	
86	Пробочно-посудная ф-ка	Б. Дорогомиловск., 54	НКСО	
87	Зубо-протезная лаборатория	Арбат. 51	НКЗдрав	
	Железнодорожные участки			
88	Рем. мастерская 1-го вагонного участка	Киевский вокзал	НКПС	Металлическая
89	Рем. мастерская паровозного участка № 1 Зап. ж д.			
90	Слесарная мастерская, 1-й Жилищной дистанции Зап. ж. д.			

[1]) Художественный персонал.

Средне-списочн. число: Персонала	Средне-списочн. число: В том числе рабочих	Валовая продукция за 1935 г. в тыс. руб. (без налога с обор.)	Основные фонды на 1/I 1936 г. (тыс. руб.): Всего	Основные фонды на 1/I 1936 г. (тыс. руб.): В том числе произв.	Число электромоторов	Мощность электромоторов (в квт)	Наименование и количество вырабатываемых главнейших изделий
290	210	5923	942	830	115	187	Варенье, повидло—1120 тн. Тесто фруктов.—161 тн.
457	340	6058	2435	2370	70	173	Обеденная продукция
335	245	3900	1871	1871	54	176	
151	88	1413	50	50	39	63	
1752	1355	23550	22639	19939	207	1767	Пиво—609398 гектолитр.
163	84	2966	61	61	21	40	Вино—3066 гектолитр.
166	121	6812	784	784	12	35	Сироп—145 Уксус
1263	1063	19301	3582	3054	177	775	Карандаши 189033 т. шт.
412	347	2324	202	202	71	66	Игрушки металлич.
19	18	180	11	11	5	2	Аквариумы—10121 шт.
1362	587 254 [1]	2638	22535	20433	303	500	Фильмы нем.—5 программ . звук.—7 .
416	177 102 [1]	1925	1906	1899	58	62	Фильмы нем. -120 программ . звук.—97 .
23	18	105	12	12	5	4	Переплет книг
409	214	1752	392	392	25	20	Зубн. щетки 1525 тыс. шт.
303	246	2414	151	151	20	28	Пробки
43	27	335	29	29	18	4	Зубные протезы
472	433	1572	120	120	21	121	Ремонт вагонов
112	105	377	98	98	13	79	Ремонт паровозов
32	29	66	24	24	7	20	Ремонтные работы

Культура и наука

УЧРЕЖДЕНИЯ ДОШКОЛЬНОГО ВОСПИТАНИЯ

№№ п/п.	№№ детсадов	Адрес	При каком предприятии	На 1/I 1936 г. Количество групп	Количество детей	Количество педперсон.
		Детсады				
1	8	Глазовский пер., 8	Госзнак	5	131	13
2	9	Дорогомиловский вал, 1	Промкомбинат им. Бадаева	4	100	8
3	10	Ст.-Кооюшенный, 34	7 типография	3	80	6
4	36	Потылиха, 11	Дорхимзавод	2	37	5
5	17	Фили, Покровская, 46	—	9	215	23
6	51	Ул. Веснина, 8	Ф-ка Мосбелье	3	60	9
7	54	3-й Бородинский, 10/12	Ф-ка им. Сакко и Ванцетти	2	50	5
8	93	Бережковская наб., 44	Дорхимзавод	2	33	3
9	96	» 28/30	Ф-ка им. Сакко и Ванцетти	2	50	4
10	106	Кутузовская сл., 14	З-д Москвотоп	2	46	4
11	107	Слоб. Потылиха, барак № 4	Мосфильм	2	50	5
12	110	Дорогомил. вал, 1	Ф-ка им. Сакко и Ванцетти	1	25	3
13	113	2-я Извозная, 17	—	3	80	7
14	128	Старо-Конюшен. пер., 32	Ф-ка им. Шкирятова	1	26	3
15	130	Фили, барак 3	Приборстрой	1	30	2
16	20	Волхонка, 14	Комакадемия	3	75	7
17	25	Гоголевский бул., 15	Моск. Медиц. Институт	3	66	6
18	31	Калошин пер., 4	Всесоюз. Мед. Экспер. Ин-т	2	47	5
19	65	2-я Извозная, 29	НКТП	2	57	6
20	138	» 29	Ветерин. Ин-т	1	28	2
21	23	Еремеевский п., 3	Зап. ж. д.	6	160	12
22	67	Бережковская наб., 8	—	1	30	2
23	84	Москва 2-я	Запад. ж. д.	1	25	2
24	63	Сивцев-Вражек, 29	—	3	61	6
25	77	Можайское шоссе, 61	—	3	40	6
26	41	Сивцев-Вражек, 42	РЖСКТ	2	53	6
27	42	Колошный пер., 6/8	Р. Жилсоюз	2	45	4
28	49	Спасо-Песковский, 1/3	РЖСКТ	2	51	6
29	50	Сивцев Вражек, 21	»	4	95	7
30	53	Ул. Коминтерна, 13	Молч. Подрайжилсоюз	2	50	4
31	55	2-я Извозная, 15	РЖСКТ	2	50	5
32	57	Ст. Конюшков. пер., 5/14	Мосжилтрест	2	45	5
33	59	Арбат, 54/2	РЖСКТ Мособ.	2	50	5
34	61	Ул. Фрунзе, 9/12	Гоголев. Подрайжилсоюз	3	75	7
35	66	Арбат, 31	»	2	40	5
36	70	Б. Дорогомил., 39	—	1	25	2
37	80	Арбат, 23	Мосжилтрест	1	25	2
38	81	2-я Поклонная, 9	Брянск. Подрайжилсоюз	1	25	
39	86	Ул. Вахтангова, 3	Мосжилтрест	1	20	2
40	91	Смоленск., сенная, 27	Смоленск. Подрайжилсоюз	1	25	2
41	94	Севцов-Вражек, 3/18	Гоголев. ПРЖС	1	30	2
42	112	Гоголевский бул., 29	Домоуправлен.	1	21	2
43	115	1-я Извозная ул., 23	РЖСКТ	1	25	2
44	120	Б. Афанасьевский, 5	»	3	63	2
45	32	Ул. Маркса и Энгельса, 25/5	Трест столов.	2	48	7
46	129	Кутузовск. слоб. 69	Упр. Кремля	2	50	5
47	139	Потылиха, 54	Упр. Киностр-ва	1	33	5 2

№ по пор.	№№ детск. садов	Адрес	При каком предприятии	На 1/I-1936 г. Колич. групп	Колич. детей	Кол. пед. персон.
48	92	Новинский бул., 1/2	Трехгорн. ПРЖС	1	30	2
49	2	1-я Извозная, 23	Промкоопер.	4	100	10
50	105	2-я Извозная. 13	Метро	2	47	4
51	125	Фили. барак 5	„	2	43	4
52	136	2-я Поклонная, 6	„	2	40	4
53	71	Фили, барак 18	Постройком з-да	3	50	6
54	103	Фили Жилкомбинат	Жилкомб. 5	2	42	4
55	104	2-я Поклонная, 4	Металлострой	1	30	2
56	148	2-я Извозная, 17	Жилстрой	1	27	2
57	22	М. Николо-Песковск. 5	Рабпрос	4	110	9
58	132	2-й Смоленск. пер., 1/4	„	2	40	4
59	47	Манежная, 9	ВЦИК	5	130	12
60	23	Панфиловск. пер.	Вохимтрест	1	25	3
61	38	Б. Новинский 5/11	ТГПРЖС	1	30	2
		Прогулочные группы				
62	—	Потылиха, 60	З-д Слож. Эфиров	1	20	1
63	—	Фильевский пр., 1	Пром. Коопер.	1	16	1
64	—	М. Дорогомиловский, 14/16	ПРЖС	1	24	1
65	—	Кривоникольский, 8	„	1	25	1
66	—	Гоголевский бульв., 8	ЖАКТ	1	15	1
67	—	Арбат, 35	РЖСКТ	1	25	1
68	—	Б. Власьевский, 7	Домоупр.	1	21	1
69	—	Карманицкий, 3	РЖСКТ	1	16	1
70	—	Б Афанасьевский, 27	„	1	15	1
71	—	Ул. Фрунзе, 18	„	1	7	4
72		Криво-Арбатский, 4	„	1	15	1
73	—	Моховая, 10	„	1	12	2
74	—	Арбат, 35	„	1	10	2
75	—	Маркса-Энгельса, 7	„	1	7	2
76	—	Ул. Веснина, 4	„	1	13	2
77	—	Нащекинский п., 3/5	„	1	7	1
78	—	Трубниковский, 4	„	1	10	1
79	—	Волхонка, 5/6	Подрайжилсоюз	1	18	1

Культура и наука

ШКОЛЫ ВСЕОБЩЕГО ОБУЧЕНИЯ

№№ п. п.	№№ школ	Адрес школы	На 15/IX 1935 г.		
			Количество классов	Количество учащихся	Педагогич. пед-персонала
		Начальные школы			
1	24	Потылиха, 37	16	764	13
2	39	Сивцев-Вражек, 25	18	634	24
		Неполные средние школы			
1	16	Арбат, 35/1	7	204	18
2	44 (татарская)	2-я Извозная, 27	43	1697	45
		Средние школы			
1	1	Можайское шоссе, 40	40	1654	56
2	4	Ул. Маркса-Энгельса, 7	50	2172	67
3	7	Криво-Арбатский п., 15	33	1526	52
4	9	Ст. Конюшенный, 18	56	2510	76
5	12	2-я Бородинская, 34	50	2199	71
6	15	1 Смоленский пер., 4/3	44	1766	60
7	20	Плотников пер., 19	25	1154	43
8	27	М. Дорогомиловская, 9	30	1320	45
9	31	Фили, Почтовая ул., 45	75	2955	75
10	34	Ул. Фрунзе, 12	24	1067	39
11	43	Резервный пер., 10	44	1616	47
12	46	Фили, Черная ул., 129	40	1465	49
13	47	1-я Бородинская ул., 40	42	1784	50
		Вспомогательные школы			
1	29	Б. Дорогомиловская, 4	26	578	31
2	8	Антипьевский пер., 6	6	94	13

ШКОЛЫ ВЗРОСЛЫХ ПОВЫШЕННОГО ТИПА

№№ по пор.	Название школы	Адрес	Количество учащихся
1	При заводе	Кутузовская слоб.	137
2	При заводе	Фили	370
3	При Дорхимзаводе	Бережковская наб., 44	246

Культура и наука

ДЕТСКИЕ ДОМА

№№ по пор.	Наименование детдомов	А д р е с	Колич. обслужив. персонала на 1/I 1936 г.		Количество детей на 1/I 1936 г.
			Всего	В т. ч. педагог.	
1	Детдом № 4 глухонемых	Карманицкий пер., 12	24	16	66

УЧРЕЖДЕНИЯ ПОДГОТОВКИ КАДРОВ

№№ по пор.	Наименование	А д р е с	Подчиненность	На 1/I 1936 г.		
				Учащихся	Преподавателей	Инструкторов
	Школы ФЗУ и типа ФЗУ					
1	ФЗУ ВОТИ	Смоленско-Сенная, 30	Наркомтяжпром	333	8	17
2	ФЗУ	Фили		277	11	11
3	„ Индустрии	Можайское шоссе, 49	НКСО	95	5	11

№№ по пор.	Наименование	А д р е с	Подчиненность	Число учащихся на 1/I 1936 г.	
				Всего	В т. ч. без отрыва от производст.
	Техникумы				
1	Машиностроительн. техникум им. Орджоникидзе	Смоленско-Сенная, 30	НКТП	454	143
2	Авиатехникум	Почтовый ящ., 53	„	222	222
3	Музыкальный техникум им. Гнесина	Собачья пл., 7	Наркомпрос	410	—
4	Педагогический техникум физкульт.	Сивцев-Вражек, 25		106	—
	ВУЗЫ и ВТУЗЫ				
1	Институт Красной профессуры-экономики	Б. Знаменский пер., 2	ЦИК СССР	114	—
2	Библиотечн. институт	Моховая, 6	Наркомпрос	523	193

Культура и наука

№№ по пор.	Наименование	Адрес	Подчиненность	Год основания	Персонал на 1/I 1936 г.		Количество аспирантов
					Всего	В т. ч. научных работников	
	Научно-исследовательские учреждения						
1	Ин-т философии при Академии наук	Волхонка, 14	СНК	1928	36	27	–
2	Ин-т Экономики при Академии наук			1931	65	30	—
3	Ин-т Истории при Академии наук			1929	42	23	—
4	Аграрный ин-т при Академии наук			1928	44	29	–
5	Ин-т советск. строит. и права при Академии наук	Ул. Фрунзе, 10		1925	89	33	—
6	Ин-т Мирового хоз-ва и мировой политики при Академии наук	Волхонка, 14		1932	196	82	—
7	Научно-исслед. ин-т национальностей	Волхонка, 18/2	ЦИК	1921	61	30	46
8	Московский филиал аллюминиево-магниевого института	Арбат, 44	Наркомтяжпром	1934	55	20	—
9	Научно-исследоват. ин-т контроля сывороток и вакцин, им. Тарасевича	Сивцев-Вражек, 41	Наркомздрав	1918	197	40	5
10	Центральная опытная торфяная станция НКЗем РСФСР	Трубниковская, 3-а	НКЗем	1935	84	51	—

МУЗЕИ

№№ по пор.	Наименование музея	Адрес	Персонал на 1/I 1936 г.		Число посещений за 1935 г.
			Всего	В т. ч. научных работников	
1	Музей Маркса—Энгельса—Ленина	Б. Знаменский, 8	28	9	36828
2	Гос. музей Изобразительн. искусств	Волхонка, 12	175	45	369697
3	Литературный музей	Моховая, 6	51	29	10005
4	Музей им. Скрябина	Ул. Вахтангова, 11	2	1	700
5	Музей им. Мечникова	Сивцев-Вражек, 41	3	3	нет св.

Культура и наука

БИБЛИОТЕКИ

№№ по пор.	Название библиотеки	Адрес	Число библ. платн. работн.	Общее число книг
	Библиотеки для взрослых			
1	Им. Добролюбова	Смоленская пл., 4	9	27548
2	„ Сталина	2-я Извозная, 30	13	31002
3	„ Перовской	Б. Дорогомиловская, 3	6	18047
4	Белорусского клуба	Арбат, 51	1	2862
	Библиотеки для детей			
1	Б-ка „Смена"	2-я Извозная, 30	5	9718
2	„ „Пионер"	Б. Дорогомиловская	4	10282
	Научные и специальные б-ки			
1	Центр. б-ка Ком. Академии	Ул. Фрунзе, 11	133	2278771
2	Всесоюзная б-ка им. Ленина	Ул. Маркса—Энгельса	476	6500000

ЗРЕЛИЩНЫЕ ПРЕДПРИЯТИЯ

№№ по пор.	Название зрелищных предприятий	Адрес	Тип зрел. предп.	Работ. в спец. театр. здан.	Число мест в зрительн. зале	Кол. худ. персон.
	Театры					
1	Театр им. Вахтангова	Арбат, 26	Драм.	Спец.	1191	116
	Самостоятельные кино-театры					
1	„Художественный"	Арбатская площ., 22	Кино		946	—
2	„Юный зритель"	Арбат, 39			300	—
3	„Арс" Арбатский	„ 51			281	—
4	„Кадр"	Плющиха, 11			315	—
5	„Темп"	Арбат, 2			355	—

Культура и наука

КЛУБЫ

№№ по пор.	Наименование клуба	Адрес	Количество платных работников (без хоз.-обсл. перс.)
1	Детский клуб	Сивцев-Вражек, 15/25	1
2	Детский клуб	Ул. Фрунзе, 8/13	2
3	Клуб 1 Мая Мосжилтреста	Арбат, 23	4
4	„ им. „XVII съезда" РЖСКТ	2-я Извозная, 15	—
5	„ Мосжилтреста, культкомиссии	Арбат, 51	2
6	„ Дорхимзавода	Потылиха	3
7	„ ф-ки им. Шкирятова	Арбат, 20	1
8	„ ф-ки „Сакко и Ванцетти"	3-й Бородинский п.	4
9	„ з-да „Москватоль"	Кутузовская слоб.	2
10	„ им Воровского	Фили	32
11	„ з-да железо-бетон. издел. Метростроя	Дорогомилов. вал, 28	1
12	7-й типографии	Филипповск. пер., 13	1
13	жел.-дор. транспорта им. Горбунова	3-й Брянский пер., 4	12
14	Белоруссии	Арбат, 51	2
15	им. Фрунзе, артели парикмахеров	Смоленский рын., 17А	2
16	„Коммуна" клуб им. Бадаева	Дорогомиловская, 41	24
17	им. 8-го Марта	Б. Новопесковский, 6	2
18	Райжилтреста	Трубников пер., 4-6-8	—

УЧРЕЖДЕНИЯ ПО ЗДРАВООХРАНЕНИЮ

№№ по пор.	Название учреждений	Кому подчинено	Адрес	Число коек на 1/I 1936 г.
	Соматические больницы			
1	Туберкулезная больница (бывш. Снегирева)	Горздрав	Собачья площ., 1/2	125
	Родильные дома			
1	Им. Грауэрмана	Райздрав	Б. Молчановка, 3/5	154
2	Им. Сеченова	„	Денежный пер., 24	80
3	Фильский роддом	„	Фили	26
4	Им. Вахтангова	Горздрав	Ул. Вахтангова, 4	60
	Гинекологические лечебницы			
1	№ 3		Калошин пер., 33/12	110

№№ по пор.	Название учреждений	Кому подчинено	Адрес	Число коек на 1/I 1936 г.
	Ясли и санатории ясельного типа			
1	№ 59	Райздрав	Б. Дорогомиловская, 5	65
2	№ 151	»	3-й Бородинский пер., 10	35
3	№ 16	»	Дорогомиловский вал, 1	70
4	№ 139	»	2-я Извозная, 15	25
5	№ 152	»	Киево-Воронежский пер., 14	33
6	№ 133		Кутузовская сл., 69	30
7	№ 142		Фили	150
8	№ 162 Студ. городка		2-я Извозная, 29	45
	Площадки			
1	Детская при Едином диспансере № 8		2-я Бородинская, 36	90

№№ п/п.	Название учреждения	Кому подчинено	Адрес	Число посещений за 1935 г. (в тысяч.)
	Единые диспансеры			
1	№ 8	Райздрав	2-я Бородинская, 36	345,9
	Амбулатории и поликлиники			
1	Фильская		Фили	146,4
2	Им. Снегирева		Собачья площ., 1	324,3
3	1-й филиал един. дисп. № 8		2-я Извозная, 29	72,9
4	Потылиха		Потылиха	59,2
5	2-й филиал дисп. № 8		Кутузовская слобода	28,0
6	Поликлиника Фрунз. Райздрава		Арбат, 25	80,1
7	Поликлиника Комакадемии	Горздрав	Волхонка, 14	27,0
8	» 1 ММИ	1 МГУ	Серебряный пер., 5	171,5
9	Фрунз. О-ва Кр. креста	РОКК	Арбат, 28	49,8
10	Амб. Брянского вокзала	НКПС	Брянский вокзал	141,7
11	Поликл. з-да „Дорхим"	Райздрав	Бережковская наб., 44	35,5
12	» Фрунз. об-ва Кр. креста	РОКК	Б, Дорогомиловская, 27	15,2
13	Кожная лечебница	»	Б. Афанасьевский пер., 18	0,2
14	Онкологический пункт	Райздрав	Б. Молчановка, 5	(самост. с 1936 г.)
15	Поликлиника		Кутузовская слобода	(перешла из здравпункта в 1936 г.)

№№ п/п.	Название учреждений	Кому подчинено	А д р е с	Число посещений за 1935 г. (в тысяч.)
	Тубдиспансеры			
1	№ 7	Райздрав	М. Власьевский пер., 12	73,7
	Невро-психиатрические диспансеры			
1	Невро-психиатрическ. диспансер		Денежный пер., 18	33,6
	Малярийные станции			
1	Малярийные станции		М. Власьевский, 12	3,3
	Женские консультации			
1	№ 19		Арбат, 33	48,5
2	Фильская		Станция, Фили, ул. Воровского, 27.	42,7
3	№ 7 при един. диспансере № 8		2-я Бородинская, 36	73,8
4	При роддоме Грауэрмана		Б. Молчановка, 3	53,2
	Детские консультации			
1	№ 19		Арбат, 33	40,6
2	Фильская		Ст. Фили, ул. Воровского, 27	25,4
3	№ 7 при един. диспансере № 8		Б. Дорогомиловская, 48	52,8
	Зубные лечебницы			
1	Артели инвалидов врачей	Мособлкоопинсоюз	Арбат, 28	—
2	Зубопротезная лаборатория		Арбат, 28	
3	Зубополиклиника	Райздрав	Сивцев-Вражек, 12	—
	Молочные кухни			
1	Центральная молочная кухня		М. Афанасьевский, 1	—

№№ по пор.	Название учреждения	Кому подчинено	Адрес
	Здравпункты		
1	Кооперативного института	Райздрав	Волоколамское шоссе, 21/25
2	Завод железобетон Метростроя	Горздрав	Дорогомиловский вал, 28
3	Карандаш. фабрики им. „Сакко и Ванцети"	Райздрав	3-й Бородинский, 10/12
4	Завод „Красная труба"		Ст. Фили
5	Кинокомбината		Потылиха, 54
6	Толево-руберойдного завода		Ст, Фили
7	5-й меховой фабрики		1-й Николо-Щиповский пер., 16
8	Завод „Мостерразит"		3-й Бородинский пер., 16
9	Фабрики № 6 „Москвошвей"		Арбат, Годеиновский пер., 3
10	1-го дома Наркомообороны		Арбат, Антипьевский пер., 14
11	18-й типографии	„	Варгунихина гора, 8
12	7-й типографии	„	Филипповский пер., 11
13	Типографии им. Ворошилова	„	Ул. Маркса и Энгельса, 17
14	Промкомбината им. Бадаева	„	Дорогомиловский вал, 1
15	Учебн. комбината ВОТИ	„	Сенная-Смоленская, 30
16	Филистроя	„	Фили
17	Завода Сложных эфиров	„	Потылиха, 44
18	„ № 2 Метро	Горздрав	Фили, гор. Метро
19	Шахты 14—15 Метро	„	Киево-Воронежский пер., 12
20	Конторы по сооружению моста	„	Бородинский мост
21	Шахты		1-й Луговой пер., 2
22	Бараков железо-бетонного завода Метростроя		Дорогомиловский вал, 28
23	При 11 и 13 дистанции Метро		Б. Дорогомиловская, 9/2
24	Поликлиника связи Фрунзенского района		Арбат, 46
25	1-й кустовой артели парикмахеров	Мособлпромсоюзкасса	Смоленский рынок
26	Строит. гордоротд. Моссовета	Райздрав	Смоленская наб.
27	Постройки дома Кремля	„	Можайское шоссе, 81
28	Арбатского рынка	„	Арбатская площ., 10
29	Жил комбината	„	Фили, ул. Орджоникидзе
30	Фабрики „Плодоовощь"	„	Смоленская—Сенная, 31/29
31	Здравп. Зап. ж. д.	НКПС	Киевский вокзал, депо
32	Здравп. Зап. ж. д.	„	Москва 2-я Зап. ж. д.
33	2-го Авторемзавода	Райздрав	Фили
34	Завода „Сухой лед" (хладокомбинат)	„	Фили
35	Фабрики „Союзкино"		Потылиха 54
36	Механического завода Госгражданстрой		Кутузовская сл., 4
37	Фабрики Союзкино-хроники		1-й Брянский пер., 11

Жилищное хозяйство

ЖИЛТРЕСТЫ И ЖИЛСОЮЗЫ

№№ по пор.	Наименование	Адрес	Количество домоупр.	Жилая площадь (тыс. кв. м)
1	Райжилтрест	Филипповский пер., 10	36	91,3
2	Брянский жилсоюз	Б. Дорогомиловская, 63/1	392	148,1
3	Смоленский »	Смоленско-Сенная, 33	198	190,2
4	Гоголевский »	Гагаринский пер., 16	191	205,0

№№ по пор.	Наименование	Адрес	Количество нежилых помещений	Их эксплоатационная площадь (тыс. кв. м.)
	Эксплоатация нежилых помещений			
1	Контора по сдаче в аренду нежилых помещений	Можайское шоссе, 32	130,0	163,9

Коммунальное хозяйство

БАНИ И САНПРОПУСКНИКИ (Коммунальные)

№№ по пор.	Адрес хозяйства	Единоврем. вместимость по числу мест в раздевальне нижн. платья	Пропущено посетителей за 1935 г. (тыс.)	Число работающ. на 1/IV 1936 г.
1	Б. Дорогомиловская, 5	493	1723,6	103
2	Фили	80	408,5	28
3	Санпропускник при бане в Фили	25	27,8	7

ПРАЧЕЧНЫЕ

№№ по пор.	Адрес хозяйства	Ведомственная принадлежность	Мощность в 7 ч. (в кг сухого белья)	Выстирано белья за 1935 г. (тонн)	Число работающ. на 1/I 1936 г.
1	Дорогомиловская ул., 3	Промкоопер.	145	62,4	11
2	Смоленская ул., 8/2	»	97	44,5	8

ПАРИКМАХЕРСКИЕ

по состоянию на 1/IV 1936 г.

№№ по пор.	Адрес	Ведомственная принадлежность	Число туалетов	Число работающ.
1	Б Дорогомиловская, 60	Райсовет	8	30
2	Арбат, 17	.	10	43
3	Б. Дорогомиловская, 7	.	14	45
4	Фили, при б. № 3	.	3	20
5	Гоголевский б., 31	.	6	19
6	Б. Дорогомиловская, 63 (школа)	.	6	19
7	Арбат, 16	.	9	27
8	Б. Дорогомиловская, 5 (при бане)	.	10	20
9	Арбат, 36	.	4	16
10	Б. Колхозный рынок	.	3	4
11	Арбат, 31	Промкоопер.	8	34
12	. 43	.	16	62
13	. 25	.	16	61
14	. 48	.	6	21
15	Смоленская ул., 6	.	17	55
16	Смоленская площ., 3	.	3	10
17	Сивцев-Вражек, 6	.	4	11
18	Б. Дорогомиловская, 6	.	8	24
19	Б. Дорогомиловская, 17	.	7	21
20	Кутузовская сл., ф-ка кухня	.	6	3
21	Фили	.	14	40

Водный транспорт

ПРИСТАНИ ПРИГОРОДНОГО ПАРОХОДСТВА

№№ по пор.	Наименование пристани	Адрес
1	Киевский вокзал	Бережковская набер., против Киевского вокзала
2	Потылиха	У поселка „Потылиха", около устья

ПРИСТАНИ МОТОРНО-ЛОДОЧНОГО ТРЕСТА

№№ по пор.	Наименование пристани	Адрес	Колич. лодок	
			Моторн.	Гребн.
			Перевозы	
1	Мневники	Фили, Москва-река	2	1

ЗЕЛЕНЫЕ НАСАЖДЕНИЯ ОБЩЕГО ПОЛЬЗОВАНИЯ

по состоянию на 1 июня 1936 г.

Наименование и местонахождение зеленых насаждений	Общая площадь (кв. м)
Парки культуры и отдыха	
(См. в Ленинском районе) .	—
Парки и сады	
Фили (липовый парк и березовая роща) . .	1612200
Скверы	
Спасопесковский—Спасопесковская площадь	1526
Бородинский —Бородинская 1-я ул.	5510
Плющихинский —Уг. Плющихи и Смоленской ул.	2637
Между Можайским валом и Хухриковским пер. .	1326
Бульвары и аллеи	
Гоголевский бульвар .	24421
Можайский бульвар . .	30780
Ново-Смоленский бульвар .	3017
Новинский (часть) бульвар	4570
Рощи и леса	
Роща при Потылихе (Организован парк Культуры и Отдыха) .	60934
Кладбища	
Дорогомиловское—Можайское шоссе	143987
Еврейское старое— „ „	28046
„ новое — „ „	11242

ОРАНЖЕРЕИ И ПИТОМНИКИ

№№ по пор.	Наименование	Ведомств. принадлежн.	А д р е с
1	Оранжерея	Райсовет	Потылиха, Загородный двор
2			Фили, 15 дача

Связь

ПОЧТОВЫЕ И ПОЧТОВО-ТЕЛЕГРАФНЫЕ ОТДЕЛЕНИЯ И АГЕНТСТВА

№№ по пор.	Наименование отделения и агентства	А д р е с
1	Фрунзенский районный отдел почтовой связи	Арбат, 46
2	Городское почтовое отделение № 108	Потылиха, 54, фабрика „Союзкино"
3	№ 144	2-я Извозная, 29
4	Городское агентство № 131	Бережковская набережная, 44, Дорхимзавод
5	№ 291	Манежная, 5, „КОГИЗ"
6	№ 303	1-й Николо-Щиповский пер., 1/9
7	Городское почтово-телеграфное отделение № 2	Арбат, 46
8	№ 19	Арбатская площадь, 1/2
9	№ 38	Киевский вокзал
10	№ 59	Большая Дорогомиловская, 32
11	№ 87	Фили—Покровское

ЧИСЛО И ПЕРСОНАЛ СТРОИТЕЛЬНЫХ ОРГАНИЗАЦИЙ И СТРОИТЕЛЬСТВ

№ № п/п.	Наименование стройорганизации	Наркомат	А д р е с	Числен. работы на 1/IV 1936 г.
1	Стройконтора № 2 треста Металлострой (постройка библиотеки им. Ленина)	НКТяжпром	Улица Коминтерна, 3/5	601
2	Стр. контора № 20 треста „Заводострой"		Ст. Фили	358
3	Дистанция 14—15 Метростроя		Киево-Ворон. пер., 14	603
4	Дистанция 11—13 Метростроя		Б. Дорогомилов., 19/2	442
5	Участок Метростроя „Метромост"		Проточный пер., 3/15	1626
6	Контора замораживания Метростроя		Арбатская пл., 1/3	383
7	Строительство Фрунзенской ТЭЦ треста Мосэнерго		Бережковская наб., 42-б	696
8	Отдел капитального стр-ва Дорхимзавода им. Фрунзе		Бережковская наб., 44	304
9	Отдел капит. стр-ва 2-го Авторемонтного завода		Ст. Фили, Бел.-Балт. ж. д.	120
10	Отдел капит. стр-ва з-да „Москвателъ"		Ст. Фили, Бел.-Балт. ж. д.	59
11	Отдел капит. стр-ва з-да „Красная труба"		Ст. Фили, Бел.-Балт. ж. д.	26
12	Шахта № 65—69 Метростроя	„	Моховая, 28	968
13	Строит-во холодильника № 8 треста Хладпромстрой	НКПищепром	Ст. Фили, Бел.-Балт. ж. д.	321
14	Отдел капитального стр-ва завода сложных эфиров треста ТЭЖЭ		Потылиха, 60	27
15	Отдел капит. стр-ва ф-ки имени „Сакко и Ванцети" треста Школьных принадлежностей	НКМП	3-й Бородинский пер., 10/12	34
16	Постр. жилдома „Ударника" ф-ки имени Молотова (хозяйствен. способом)		Старо-Конюшенный, 25/15	85
17	5-й строительный уч-к строительной конторы НКЗ СССР	НКЗем	Подновинский пер., 6	50
18	Строит. участок № 2 треста „Москварекстрой"	НКВод	Ст. Фили, Бел.-Балт. ж. д.	366
19	Стройконтора № 4 треста Мосжилстрой	НКХоз	Ст. Конюшенный, 9/19	597
20	То же № 11		Арбат. 45	392
21	То же № 32		2-я Извозная ул., 36	554
22	4 Стройучасток Фрунзенск. стройтреста		Дурновский, 12	95
23	Строительство поста „Скорая помощь" Фрунзенск. стройтреста		Брянская, 43	38

№№ п/п.	Наименование стройорганизации	Наркомат	Адрес	Числен. работ. на 1/IV 1936 г.
24	Строит. участок Фрунзенск. стройтреста	НКХоз	Брянская, 24	89
25	Сантехэлектробюро Фрунзенск. стройтреста		Смоленская, 34	77
26	Постройка школы Фрунз. стройтреста		Извозная ул., 1/9	56
27	То же		Поклонная гора, 1	25
28	Стройучасток № 5 Фрунзенск. стройтреста		Потылиха, 48	144
29	Ремонтная мастерская Фрунзен. стройтреста		Ул. Коминтерна, 7	84
30	Стройучасток № 5 треста Моснадстрой		Арбат, 14	185
31	Производитель раб. № 1 к-ры путейск. сооружен. Мострамвайтреста		1-е Можайское шоссе, 95	199
32	Управл. капитальн. стр-ва „Мосфильм"	Кино-фото пром.	Потылиха, 54	329
33	Постройка № 1 Хозуправления ЦИК (Стройсектор)	ЦИК	2-я Извозная, 36	213
34	Участок № 1 постройка гаража строительн. конторы НКФина	НКФин	Можайский тупик	60
35	То же № 3	"		68
36	Строаппарат стройконторы НКФина	"		30
37	Ремонтная к-ра РЖСКТ „Трудкоопстрой" Мосжилстройсоюза	ЦЖС	Новинский, 3	4
38	Ремонт. к-ра РЖСКТ „Мосгоржилстройсоюз"		Б. Афанасьевский, 5/12	27
39	Ремонтн. строит. к-ра Гоголевского ПРЖС „Мосгоржилсоюза"		Глазовский, 1	96
40	Ремонтно-строительная контора Смоленского ПРЖС Мосгоржилсоюза		Смоленская-Сенная, 33	112
41	Ремонтно-строительная контора Брянского ПРЖС Мосгоржилсоюза		Б. Дорогомиловская, 63/1	80
42	Стройконтора об-ва Пролетарского туризма и экскурсий	Общ.	Арбат, 57	129

СОВЕТСКИЕ УЧРЕЖДЕНИЯ

№№ п/п.	Название учреждения	Адрес	Подчиненность	Персонал на 1/IV 1936 г.
1	Проектно-монтажная к-ра ВОТИ (Всесоюзн. Объедин. Точн. Индустрии)	Смоленско-Сенная, 30	НКТяжпром	365
2	„Гипровоти"	„		90
3	К-ра рабочих чертежей ГУМП'а Мосгипромез	Гоголевск. бульвар, 8		392
4	К-ра „Водоканалпроект"	Б. Афанасьевский, 3		690
5	Всес. трест „Союзстромсбыт"	Арбат, 20		57
6	„Техпериодика"	Гоголевский бульв., 23/27		140
7	Моск. филиал Вс. ин-та по проект. аллюминиевых и магниевых заводов	Арбат 44		50
8	Всес. Объединение точной индустрии	Смоленско-Сенная, 30		124
9	Представительство Всес. треста „Кузбассуголь"	Арбат, 20		6
10	В/О Союзпенькосбыт	Ул. Вахтангова, 6	НКЛегпром	29
11	Моск. Отд. В/к-ры Союзпенькосбыт	„	„	21
12	Автоэкспорт	Гоголевский бульвар, 8	НКВнешторг	57
13	Техническая инспекция Наркомвода	Волхонка, 9	Наркомвод	20
14	Отд. Гос. Труд. Сб. касс и Госкред. Зап. ж. д. № 1280	Киевский вокзал	НКФин	14
15	Союз советских архитекторов	Новинский бульвар, 9	Ком. по делам искусств	25
16	Архитектурный фонд Союза советск. архитект.	Смоленская площ., 9	„	28
17	Трест „Союзкинохроника"	1-й Киевский пер., 11		59
18	Моск. отд. Дагвинпромтреста	Арбат, 5	НКМестпром	11
19	Рострикотажснаб	2-я Извозная, 30	„	60
20	Ростекстильснаб	„	„	81
21	Моск. обл. отдел Роскожобувьсбыт	Голиковский пер., 7	„	23
22	Дорогомиловский коллектив защитников	Б. Дорогомиловск., 33	НКЮст	11
23	Фрунзенский коллектив защитников	Б. Молчановка, 1		53
24	Туркменское представительство	Филипповский пер., 22	ЦИК Союза	12
25	Управл. постройки 2-го дома Советов и гостиницы	2-я Извозная, 36	СНК СССР	100

№№ п/п.	Название учреждения	А д р е с	Подчиненность	Персонал на 1 IV 1936 г.
26	Моск. отд Книгкультторга	Арбат, 9	СНК УССР	24
27	Управлен. х-ва и культуры народов Севера	Ул. Коминтерна, 5	Главсевморпуть	24
28	Выплатной пункт	Арбат, 29	ВЦСПС	39
29	Учебно-произв. комбинат „Мособлозет	Смоленская, 17	Обществ.	23
30	Гараж изд-ва „Крестьянская газета"	Ул. Коминтерна, 9		66
31	Всес. научно-инж.-техн. о-во горнорудн. пром.	Ул. Коминтерна, 7, помещение б. шахты метро		6
32	Союз советских композиторов	Собачья площадка, 10		52
33	Бюро по изданию произведен. советск. композитор., бюро сов. оркестротек.			14
34	Редакция газет и журналов изд-ва „Крестьянская газета"	Ул. Коминтерна, 9		407
35	Всес. о-во коллекционеров филателистов	Сивцев-Вражек, 26		1
36	Центр. аппарат треста Мосгорсвет	Вахтангова, 7	Моссовет	46
37	Транспортн. отд. Мосминвода	2-я Извозная		28
38	Трест Мосгорнеруд	Бережковская набережная, 2		53
39	Центр. аппарат Мосмебельторг	Арбат, 19		28
40	Бюро текущего проект. Мос. гор. радио-трансл. сети	Сенная площадь, 32		8

ОТДЕЛЫ И УЧРЕЖДЕНИЯ РАЙОННОГО ПОДЧИНЕНИЯ
по состоянию на 15/VII 1936 года

№№ по пор.	Наименование учреждений и организаций	Адрес
1	Райсовет	Смоленский бульв., 26
2	Райплан	»
3	РайУНХУ	»
4	РайФО	Староконюшенный, 16
5	Отд. Госбанка	Плющиха
6	Сберкасса	Ул. Герцена, 21
7	Комиссия Содействия Госкредиту	Гоголевский бульв., 31
8	Райстрахкасса	Арбат, 29
9	Райсобес	Метростроевская, 7
10	Райвнуторг	Б. Дорогомиловск., 18
11	Райпищеторг	Крестовоздвиженский, 3
12	Райхлебторг	»
13	Райтрест Столовых	»
14	Райпромтрест	Арбат, 31
15	РайОНО	Ст. Конюшенный, 16
16	Культинспекция	Смоленский рынок, 19
17	Инспекция школ взрослых	»
18	Райпечать	Арбат, 46
19	Райздрав	Плотников пер., 20
20	Госсанинспекция	Плотников пер., 20
21	Райветотдел	Плотников пер., 3
22	Райотдел Связи	Арбат, 46
23	ЗАГС	Ул. Кропоткина, 14
24	Райспецинспекция	Смоленский бульв., 26
25	Райвоенкомат	М. Кочки, 3
26	РайПВО	Ул. Кропоткина, 14
27	Раймилиция	М. Могильцевский пер., 3
28	Пожарная охрана	Хамовнический плац, 4
29	Райпрокуратура	Сивцев Вражек, 25
30	Нарсуд	»
31	РайОСО	Спасо-Песковский пер., 6
32	Районный инженер	Смоленский бульв., 26
33	Район. архит.-планов. отд.	Волхонка, 3
34	Район. Отд. Гор. Зем.	Волхонка, 3
35	Стройтрест	» 6
36	Райбюро инвентаризации	Ул. Воровского, 9
37	Контора нежилых помещениий	Можайское шоссе, 32
38	Райжилтрест	Филипповский пер., 3
	Жилсоюзы:	
39	Смоленский	Смоленско-Сенная, 33
40	Гоголевский	Гагаринский, 16
41	Брянский	Б. Дорогомиловск., 63/1
42	Контора коммунальн. обслуживан.	Плотников пер.
43	Жилотдел—кварт. бюро	Можайское шоссе, 32
44	Жилуправление	»
45	РайРЖСКТ	Оболенский пер., 9
46	Райдортрест	Ул. Льва Толстого, 10
47	Райтранспорттрест	3-й Хамовнический пер.
48	Райгосавтоинспекция	Плющиха, 11
49	Коммунальная контора	Б. Дорогомиловская, 5
50	Райтрест Очистки	Плотников пер.
51	Райпохоронный трест	Плотников пер., 10

4. КРАСНО-ПРЕСНЕНСКИЙ РАЙОН

ОГЛАВЛЕНИЕ

		Стр.
1.	Границы и общая характеристика . .	131
2.	Список предприятий крупной промышленности	132
3.	учреждений по культуре и науке	138
4.	» здравоохранению	144
5.	жилищного хозяйства .	147
6.	коммун. хоз-ва и водного транспорта .	. 147—149
7	зеленых насаждений и питомников	150
8.	учреждений связи .	150
9.	строительных организаций и строительств	151
10.	советских учреждений	153
11.	отделов и учреждений райсоветов . .	154

4. КРАСНО-ПРЕСНЕНСКИЙ РАЙОН

Границы района

От Манежной улицы по северной границе Киевского района до реки Москвы в месте пересечения с нею Большого Новинского переулка, вверх по течению реки Москвы до границы города, по границе города до линии Белорусско-Балтийской железной дороги, линия Белорусско-Балтийской железной дороги до пересечения с продолжением Малой Грузинской улицы, Малая Грузинская улица, улица Красная Пресня, Баррикадная улица, площадь Восстания, Малая Никитская улица, улица Герцена, Манежная улица до улицы Коминтерна.

Общий характер района

ТЕРРИТОРИЯ района составляет 1376,17 га.

НАСЕЛЕНИЕ—184,6 тысячи человек.

КОЛИЧЕСТВО РАБОЧИХ в промышленных предприятиях—21,4 тыс.

В районе 122 первичных парторганизаций с 6089 членами и кандидатами ВКП(б).

ВАЖНЕЙШИЕ УЛИЦЫ: Герцена (с одной стороны), Баррикадная, Красная Пресня, улица 1905 года, Коминтерна (с одной стороны), Звенигородское шоссе, Никитский и Новинский бульвары.

НАБЕРЕЖНЫЕ: Пресненская набережная, набережные Москвареки у Шелепихи.

ВАЖНЕЙШИЕ ПЛОЩАДИ: Манежная, Красно-Пресненская застава, площадь Восстания.

КРУПНЕЙШИЕ ЗАВОДЫ и ФАБРИКИ: „Красная Пресня", им. 1905 г., Пресненский механический, „Лакокраска", „Пролетарский труд", Сахарный завод, Трехгорная мануфактура, Мосбелье № 4.

КРУПНЕЙШИЕ УЧРЕЖДЕНИЯ: Союз советских писателей, Московский областной суд.

КРУПНЕЙШИЕ ВУЗЫ, ВТУЗЫ, НАУЧНЫЕ И КУЛЬТУРНЫЕ УЧРЕЖДЕНИЯ: I МГУ им. Покровского, Международный Аграрный институт, Государственная Книжная Палата, Геологоразведочный и Гидрометеорологический институты.

ПРЕДПРИЯТИЯ КРУПНОЙ

по состоянию на 1-е

№№ п/п.	Название предприятий	Адрес	Подчиненность	Отрасль произ-ва	Средне-списочн. число	
					Персонала	В том числе рабочих
1	Красно-Пресненск. ТЭЦ	Рочдельская наб., 13	НКТП	Электростанции	314	234
2	Москворецкая к-ра	Тестовский пос.	НКМП	Добыча минерал.	238	174
3	1-й Асфальто-бетон. з-д	Хорошевск. шоссе, 9	Моссовет	Добыча минерал.	488	307
4	Пресненск. з-д лаков и красок	1-ая Звенигородская, 11	НКТП	Химия	841	606
5	Техно-химич. з-д № 1	Горбатый пер., 4	Райсовет	Химия	115	62
6	Красно-Пресненский силикатный з-д	Хорошевск. шоссе	НКМП	Силикатно-керамич.	828	692
7	Металло-плавильный и аффинажн. з-д Метхимпром	Ст. Алексеевская, 23	Всекопромсовет	Металлургия	210	151
8	З-д испытательн. приборов им. Рухимовича	Кудринский пер., 10	НКМП	Металл	531	378
9	Машиностроительный з-д „Красная Пресня"	Расторгуевская, 14	НКТП		1058	710
10	Пресненск. механ. з-д	2-я Звенигородск., 7			1070	710
11	З-д им Калинина	Расторгуевский пер., 3			382	254
12	З-д Машиностроитель	2-й Черногрязский пер., 5	НКМП		733	517
13	М-кие Московск. учебного комб. М. Б.-Б. ж. д.	Пресненский вал, 17	НКПС		244	15
14	Инструментальн. з-д № 1	Б. Трехгорный пер., 3	Всекопромсовет		212	175
15	З-д „Пролетарский Труд"	Шмидтовск. пер., 16	НКМП		1547	1214
16	Спецконтора „Стройтреста	Кр. Пресненский вал, 5	Райсовет		14	10
17	З-д „Промет"	Кр. Пресня, 30	Всекопромсовет		178	135
18	Механич. з-д № 3	Звенигород. шоссе, 20/1	Центрожилсоюз		206	167
19	Вагоно-ремонтный з-д „Памяти Революции 1905 г."	Пресненский вал, 23	НКПС		2594	2028
20	Ремонт. мастерская 2-го Автобусн. парка	Дружинниковск., 1	Моссовет		438	382
21	Авто-ремонт. мастерские 2-й Автобазы „Союзтранс"	Столярный пер., 18	—		484	421
22	Авторемонтный з-д	Б. Декабрьская, 19	—		646	384
23	Автобаза	2-я Черногрязск., 14-а	НКВнуторг		115	67

[1]) Мощность турбогенераторов.

Валовая продукция за 1935 г. в тыс. руб. (без налога с обор.)	Основные фонды на 1/I 1936 г. (в тыс. руб.)		Число электромоторов	Мощность электромоторов (в квт)	Наименование и количество вырабатываемых главнейших изделий
	Всего	В том числе произв.			
3868	10644	10179	3	8000 [1])	Электроэнергия и теплоэнергия
1605	1742	1453	14	40	Песок—457882 кб. м
4634	1545	1200	50	60	Щебень—10648 кб. м. Асфальт. мастика—70856 тн.
31704	4568	4240	127	522	Лаки масл.—10141 тн., краски эмалев—4923 тн., сургучи-смолки—1810 тн.
3939	316	316	1	10	Разбавит. д/красок — 1190 тн. краски тертые—628 тн.
5027	5481	4271	78	700	Кирпич. силикатн.—20532 т. шт.
5922	460	460	42	125	Бронза—2150 тн., свинец чушков.—120 тн.
8925	1933	1879	236	243	Склероскоп Шора—554 шт., дюрометр. Роквелла—767 шт.
7890	5068	4319	209	983	Литейн. машины
7405	4086	3712	251	675	Машины д/текст. промышленности
3155	1609	1557	101	261	Оборудов. для пищев. про-сти
9700	4138	4011	122	654	Чугун. литье—2074 тн., стальн. литье—1783 тн., Экскаваторы—51 шт.
5	371	269	60	256	Тиски ручные—350 шт.
1352	128	128	55	127	Пассатижи авто—104 т. шт. Плоскогубцы—56 т. шт.
18201	6782	6516	218	1383	Шурупы—2488 тн. Гвозди пров.—17444 тн. Заклепки—793 тн.
21	31	31	4	3	Ерши—10110 шт. Болты—989 шт.
1802	199	199	70	109	Примуса—16127 шт. Горелки обык. 17 т. шт. Колонки газ.—2858 шт.
1456	1234	1099	46	109	Трещетки—6778 шт. Замки дверн.—12449 шт.
12543	8821	8048	285	2382	Ремонт жел.-дор. вагонов
2973	3876	3639	103	244	Ремонт автотранспорта
4465	1184	1184	146	351	Ремонт автомашин
4585	4100	4100	165	441	Ремонт автомашин
1039	261	261	50	120	Ремонт автомашин

№№ п/п.	Название предприятий	Адрес	Подчиненность	Отрасль произ-ва	Средне-списочн. число	
					Персонала	В том числе рабочих
24	Ремонтная мастерская	Хорошевское шоссе, 5	Моссовет	Металл.	72	66
25	Ремонтно-механ. мастерские	Звенигород. шоссе, 7-а	Райсовет		53	46
26	Авторемонт. мастерская	Ул. Коминтерна, 10/2	НКВнуторг		16	14
27	Мастерские Красно-Пресненск. трам. депо	Ул. 1905 года, Земельный пр., 5	Моссовет		515	355
28	Ремонтная мастерская	Шмидтовский пр.	Райсовет		101	63
29	Часовое об'единение	Ул. Герцена, 15			184	116
30	Ремонтная мастерская треста строит. набережных	Шелепиха, 4-я ул., 17-а	Моссовет		126	59
31	Никелировочн. мастерская	Ул. Коминтерна, 6	НКЗдрав		14	12
32	Слесарная мастерская	Ул. Коминтерна, 6	НКЗдрав		31	23
33	Стройдвор	Пресненск. вал, 5	Райсовет	Деревообр.	220	205
34	Лесозавод „Красная Пресня"	Хорошевск. шоссе, 3	НКПП		93	77
35	Лесопильный з-д	Ул. 1905 г., 24	Моссовет		36	17
36	Артель „Кооптрудпром"	Дружинников п., 6	Всекопромлессоюз		291	234
37	Ф-ка мягкая мебель	Б. Декабрьская, 29/9			213	154
38	Столярно-мебельная мастерская	6-я Звенигородск., 8	Центрожилсоюз		30	25
39	Столярная мастерская	Дружинниковская, 15	Райздрав		32	26
40	Ф-ка № 10 канцеляр. чертежн. принадлеж.	Ул. Кр. Пресня, 27	Моссовет		393	305
41	Кр. Пресненск, тароремонтный з-д „Мостара"	Звенигород. шоссе, 3-б	Наркомвнуторг		106	68
42	Типография Всесоюзной книжной палаты	Новинский бул., 20	ЦИК СССР	Полиграф.	61	46
43	Типограф. международного Аграрного инс-та	Ул. Коминтерна, 14	Крестинтерн		97	74
44	Ф-ка Трехгорной мануфактуры	Рочдельская ул., 13	НКЛП	Текстильная	5557	4644
45	Ф-ка № 4 Мосбелье	Предтеченский п., 11	НКМП	Швейная	1050	902
46	Знаменная и тамбурная мастерская Всекохудожника	Новинский бул., 25	К-т по делам искусств		106	69
47	Ателье мод при Центр. универмаге Мосвоенторга	Ул. Коминтерна, 10/2	НКВнуторг		308	258

Валовая продукция за 1935 г. в тыс. руб. (без налога с обор.)	Основные фонды на 1/I 1936 г. (в тыс. руб.)		Число электромоторов	Мощность электромоторов (в квт)	Наименование и количество вырабатываемых главнейших изделий
	Всего	В том числе произв.			
249	121	121	9	14	Ремонтные работы
445	94	94	9	20	Подковы — 6804 шт. Скребки—1000 шт.
90	10	10	3	4	Ремонт автомашин
2257	1818	1600	42	92	Ремонт трам. вагон.
709	14	14	—	—	Ремонт часов, пишущих машин, весов
1425	85	85	25	18	Реставрация и сборка часов
485	545	545	26	60	Ремонтн. работы
148	22	22	5	14	Никелировка кроватей—546 шт.
220	28	28	9	8	Кровати фасонные—546 шт.
631	97	97	15	83	Пиломатериалы—5512 кб. м. Двери—1043 кв. м
910	160	160	24	27	Пиломатер. хвойн.—11490 кб. м
339	53	50	3	37	Пиломатер. хвойн.—5888 кб. м
2956	231	231	27	75	Шкафы книжн.—6095 шт. Буфеты—2066 шт. Шкафы славянские—1058 шт.
2280	84	84	14	42	Пружин. матрацы—12437 шт. Диваны—1183 шт.
170	10	10	1	4	Шкафы 114 шт. Столы—96 шт.
93	10	6	2	4	Столы канц—350 шт. Школьн. доски—278 шт.
2607	160	158	99	125	Счеты конторские—48658 шт. Настольн. игры—191812 шт.
2582	174	122	—	—	Ремонт тары
268	95	95	11	9	Типографские работы
432	66	66	11	14	Типографские работы
85565	28685	25532	587	4240	Пряжа х/б.—1214 тн. Суров. ткани—20714 т. м. Готовые ткани — 147471 т. м
4951	641	318	50	59	Платье дет.—1181 т. шт.
2630	35	35	—	—	Знамена—7165 шт.
2408	84	84	11	6	Костюмы дам.—600 шт. Бриджи—31208 шт. Гимнастерки и френчи—44292 шт.

№№ п/п.	Название предприятий	Адрес	Подчиненность	Отрасль произ-ва	Средне-списочн. число	
					Персонала	В том числе рабочих
48	Учебно-произв. мастерская при И-нте им. Горького	Продольный п., 2	НКПрос	Швейная	128	31
49	Промстройкомбинат	Б. Тишинский пер., 40	Центрожилсоюз	Войлочно-валяльная	161	113
50	Ф-ка детской обуви им. Капранова	Капрановский п., 3	НКЛП	Кож. обув.	712	566
51	Кр. Пресненск. артель „Снаб"	Кр. Пресня, 39	Всекопромсовет	Обувная	461	19
52	Рыбокоптильн. з-д	М. Декабрьская, 20	НКПП	Пищевкус.	123	58
53	Засолочный пункт Плодоовощн. комб. М. Б.-Б. ж. д.	Хорошевск. шос., 1	НКПС		20	17
54	Овощной комбинат	5-я улица, 38	НКВнуторг		121	81
55	Пищевкусов. пр-во	Шмидтовск. пр., 1			41	28
56	Плодоовощн. комбин. „Красн. Пресня"	Хорошевск. шоссе, 3-б			271	223
57	Кондмаслохимзавод	Шелепиха, 9	НКПП		181	125
58	Пекарня № 96	Кр. Пресня, 39			62	43
59	Пекарня № 53	Арбатская пл., 2/4			80	60
60	Пекарня № 93	Кр. Пресня, 21			88	64
61	Хлебозавод № 5 им Хрущева	Пресненск. вал, 2/6			581	424
62	Рафинадный з-д	Студенецкая, 7			618	487
63	Ф-ка Кухня № 3	Рочдельская, 13	НКВнуторг		179	144
64	Винно-производств. база	Трубниковск. п., 19	НКЗем		28	14
65	Ф-ка № 14 „Природа и школа"	Ул. Герцена, 15	НКПрос	Пр. отрас. перераб. пром-сти	132	90
66	Моск. студия детских фильм	Ул. Воровского, 31	ГУКФП		20	2
67	Худож. переплетн. ф-ки „Изогиз"	М. Декабрьская, 2/4	ИЗОГИЗ		79	63

Валовая продукция за 1935 г. в тыс. руб. (без налога с обор.)	Основные фонды на 1/I 1936 г. (в тыс. руб.)		Число электромоторов	Мощность электромоторов (в квт)	Наименование и количество вырабатываемых главнейших изделий
	Всего	В том числе произв.			
527	41	41	4	10	Белье, платья, костюмы
2060	270	228	24	152	Войлок строит.—994 тн. Веревка—64 тн.
4737	1386	1385	86	91	Обуви—593 т. пар
270	141	141	13	15	Ремонт и пошивка обуви
9390	47	47	3	11	Копчен. рыба—2122 тн.
261	108	108	11	44	Квашеная капуста—300 тн. Томат—55 тн.
569	683	683	5	10	Огурцы солен.—197 тн. Капуста солен.—448 тн.
852	11	11	—	—	Хрен, горчица, уксус
3274	1026	1026	31	183	Крахмал сухой—438 тн. Крахмал сырец—789 тн. Капуста квашен.—1364 тн. Сух. овощи—87 тн.
1641	1533	1236	47	263	Масло растит.—1867 тн.
1569	6	6	—	—	Баранки, сушки—307 тн.
3036	6	6	—	—	Хлеб пшеничный 534 тн. Сдоба венск.—75 тн.
4242	28	28	3	5	Хлеб пшен.—2562 тн.
96381	5221	5178	157	360	Хлеб пшен.—74344 тн.
12562	5245	4022	124	903	Сахар рафинад—34705 тн.
2871	87	87	9	14	Обеден. продукция
3461	99	99	13	30	Вино виноградн.—47531 дкл.
976	53	53	—		Коллекции и гербарии
162	64	64	—	—	Производ. детск. фильм
64	45	45	4	2	Альбомы, папки, плакаты

Культура и наука

УЧРЕЖДЕНИЯ ДОШКОЛЬНОГО ВОСПИТАНИЯ

№№ п/п.	№№ детск. садов	Адрес	При каком учреждении	На 1/I 1936 г.		
				Количество групп	Количество детей	Количество педагогич. персонала
		Детские сады				
1	2	Новинский б., 13	Ф-ка Трех. м-ра	1	35	3
2	12	Ул. Заморенова, 7	„ „ „	2	43	4
3	26	Б. Трехгорн., 1/30	„ „ „	3	87	8
4	27	Ул. Заморенова, 16	„ „ „	2	59	5
5	28	„ „ 19	„ „ „	3	87	8
6	30	Новинский б., 11	„ „ „	2	59	5
7	72	Мантулинский, 10	„ „ „	3	70	7
8	8	Звенигородское ш., 18	Ф-ка Лакокраска	2	50	4
9	19	2-я Черногряз., 16	Тр. Моснадстрой	2	60	2
10	59	Курбатовский, 28	РЖСКТ МББ ж. д.	3	52	6
11	73	Шмидтовский, 8	Трамв. парк	2	62	5
12	79	Шелепиха	Свиносовхоз	1	30	2
13	87	Тестовский поселок	Силикатн. з-д	2	50	3
14	109	Мантулинская, 7	Сахарн. з-д	1	30	2
15	110	Брянский пост	МББ ж. д.	2	50	4
16	20	Студенецк., 1-а	ЖАКТ 1905 г.	4	76	8
17	25	Ул. 1905 г.. 41	Трехг. ПРЖС	1	28	2
18	33	Мантулинск., 6	РЖСКТ 1905 г.	2	62	6
19	66	Д. Шелепиха, 17	Колхоз „Смычка"	2	50	4
20	103	Кр. Пресня, 44	ЖАКТ	1	30	2
21	111	Новинский б., 21	РЖСКТ	1	26	1
22	115	Звенигор. ш. 18/20	ЖАКТ	1	30	1
23	40	Конюшковск., 28	„	1	18	1
24	60	Мантулинская, 24	—	2	35	4
25	97	Шмидтовский, 9	—	3	70	7
26	71	Студенецкий пер., 6	РЖСКТ 1905 г.	1	20	1
27	85	Трубниковский, 19	Ф-ки Шкирятова	2	50	4
28	90	Новинский б., 16	„ „	1	25	2
29	13	Ул. Грановск., 4	МГУ	4	95	9
30	48	Никитский бул., 12	Мосжилтрест	2	45	4
31	88	Борисоглебский пер., 15	Молчанов. ПРЖС	1	22	2
32	141	Ул. Воровского, 8/1	Мосжилтрест	1	30	2
33	43	Новинский бул., 25	ВЦИК'а	3	60	7
		Прогулочные группы				
34	—	Скатертный пер., 5	РЖСКТ	1	28	1
35	—	Хлебный пер., 19	Коллект. род.	1	8	2
36	—	Ул. Воровского, 27	„ „	1	5	2
37	—	Б. Молчановка, 21-а	„ „	1	5	1

Культура и наука·

ШКОЛЫ ВСЕОБЩЕГО ОБУЧЕНИЯ

№№ п/п.	№№ школ	Адрес	На 15/IX 1935 г. Количество классов	Количество учащихся	Количество педагогич. персонала
		Начальные школы			
1	26	Шелепиха, 9	12	533	18
2	34	Кудринский п., 8	12	456	16
3	37	Хлебный пер., 2	14	532	18
4	49	Б. Кисловский, 1/12	20	894	25
		Неполные средние школы			
1	13	Новинский б., 13	19	800	30
2	5	Хлебный пер., 15	18	713	35
		Средние школы			
1	52	Рочдельская, 7	44	1878	60
2	5	Шмидтовский, 3	52	2366	55
3	8	Пресненский вал, 15	41	1740	49
4	51	. . 1/3	44	1913	44
5	53	2-й Черногрязск., 9	44	1732	66
6	54	Тестовский пос.	44	1823	46
7	2	Большевистск., 7	32	1335	40
8	10	Мерзляковский, 11/4	53	2343	73
9	23	Ул. Воровского, 3	26	1132	38
10	26	Б. Кисловский, 2-а	22	908	48
11	48	Б. Молчановка, 26/28	44	2056	64
12	15	Ул. Герцена, 46	34	1414	48
		Вспомогательные школы			
1	24	Тестовский пос, Кр. Гвард., 6	19	444	20
2	30	Б. Трехгорн., 20	6	120	11
3	28	М. Предтеченск., 1/2	10	255	16
4	18	Ср. Кисловский, 5	16	367	24
5	—	При изоляторе им. Дзержинского, Тестовский пос., 11	10	318	11
6	—	Шк. при 2-м Вспомогательном Ин-те, Продольный пер., 7	12	302	18
		Школы переростков			
1	22	Б. Ваганьков., 25	12	530	13

Культура и наука

ШКОЛЫ ВЗРОСЛЫХ ПОВЫШЕННОГО ТИПА

№№ п/п.	Название школ	Адрес	Количество учащихся
1	При ф-ке им. Скворцова-Степанова	Моховая, 12	107
2	„ „ Трехгорн. мануфактуры	Б. Трехгорный, 15	163
3	„ „ Мосбелье № 4	Б. Предтеченский, 11	36

ДЕТСКИЕ ДОМА

№№ п/п.	Наименование	Адрес	Колич. персон. на 1/I 1936 г.		Количество детей на 1/I 1936 г.
			Всего	В т. ч. педагогич. персонал	
1	Д/дом № 6 Немецкий	Калошный пер., 12	35	19	115
2	Вспомогательный И-т им. Горького умств. отст.	Продольный пер., 3	66	25	291
3	Общежитие „Юн. коммун"	Ул. Воровского, 8	5	1	60
4	Д/дом № 5 Шк. взрос.	М. Ржевский, 3	24	8	100
5	Изолятор им. Дзержинск.	1-я Красногвардейская	221	59	337

УЧРЕЖДЕНИЯ ПОДГОТОВКИ КАДРОВ

№№ п/п.	Наименование школ	Адрес	Подчиненность	Состояло на 1/I 1936 г.		
				Учащихся	Преподав.	Инструкторов.
	Школы ФЗУ и типа ФЗУ					
1	ФЗУ Авто-учкомбината	Б. Декабрьск., 23	—	75	6	6
2	ФЗУ МБВ ж. д.	Пресненский вал, 17	НКПС	223	10	17
3	ФЗУ з-да „Манометр"	Расторгуев, 16	НКТП	304	5	20
4	ФЗУ ф. Трехгорн. м-ры	Б. Трехгорн., 15	НКЛП	161	9	5
5	ФЗУ Пресн. мех. з-да	2-я Звенигородская, 7	НКТП	118	5	7

Культура и наука

УЧРЕЖДЕНИЯ ПОДГОТОВКИ КАДРОВ

№№ п/п.	Наименование	Адрес	Подчиненность	Состояло учащихся на 1/I 1936 г.	
				Всего	В т. ч. без отрыва от производства
	Рабфаки				
1	Раб-к Автодор Ин-та	Б. Декабрск., 23	—	546	—
2	„ Гидрометереол.	Большевистск., 13	НКЗем	75	—
	Техникумы				
1	Моск. Фармацевт. техникум им. Медсантруд	Никитский б., 13	НКЗдрав	1116	—
2	Музыкальный техникум Консерватории	Мерзляков пер., 9	НКПрос	537	—
3	Театр. техникум при театре Революции	Ул. Герцена, 19	„	100	—
4	Хлопчато-бум. техникум	Большевистск., 30	НКЛП	1516	690
5	Моск. вагонный техникум МБВ ж. д.	Пресненск. вал, 17	НКПС	192	22
	Вузы и Втузы				
1	Московск. Медико-фармацевтический	Никитский б., 13	НКЗдрав	144	144
2	И-т Кр. Профес., подгот. кадров	Продольный, 3	ЦИК	45	—
3	Москов. Ин-т Советск. права им. Стучки	Ул. Герцена, 1	НКЮ	537	—
4	Всесоюзн. Правовая Ак.	Продольный, 3	ЦИК	238	—
5	Высш. муз. школа (консерватория)	Ул. Герцена, 13	НКП	810	49
6	Гос. Ин-т театрального искусст. им. Луначарск.	М. Кисловский, 4	НКПрос	476	—
7	Гидро-мет. Ин-т	Большевистск., 13	НКЗем	693	—
8	МГУ им. Покровского	Моховая, 11	НКПрос	4284	
9	Геологоразвед Ин-тут	„	НКТП	744	—

НАУЧНО-ИССЛЕДОВАТЕЛЬСКИЕ УЧРЕЖДЕНИЯ

№№ п/п.	Наименование	Адрес	Подчиненность	Год основ.	Персонал на 1/I 1936 г.		Количество аспирантов
					Всего	В т. ч. научных работ	
1	Н. И. И-т Вет. Дерматологии	Звенигород. ш., 9	НКЗем	1935	36	9	—
2	Н. И. И-т Астроном. им. Штернберга	Н. Ваганьков., 5	НКПрос	1931	62	31	10
3	Гос. Центр. Книжная палатка	Новинский б., 20	ЦИК	1920	187	85	4
4	Филиал Истор-археограф. И-т	Скатертн., 4	„	1934	16	16	—
5	Гос. Цент. Ин. Курортологии	Новинский б., 9	НКЗдрав	1926	270	93	5
6	Научно-исследоват. Ин-т музыки при Консерватории	Ул. Герцена, 13	НКПрос	1934	41	28	4
7	Научно-исслед. И-т методики	Ул. Воровского, 8	Крестинтер.	1932	71	48	—
8	Междунар. Аграрн. И-т (МАИ)	Ул. Коминтерн., 14	„	1925	110	53	—
9	Научно-исследов. И-т экономики Севера	Ул. Коминтерн., 4	Упр. Сев. Мор. пути	1935	33	20	—
10	Моск. лабор. Всесоюзн. И-та с/х Микробиолог.	Ст.Конюшковск.31	НКЗем	1930	21	13	—
11	Лабор. Вет. Био-препаратов	Звенигород. ш., 9	„	1931	66	22	—
12	Московское Областное Научное бюро Краеведения	Ул. Воровск., 1/2	НКПрос	1930	36	33	—

Культура и наука

МУЗЕИ

№№ п/п.	Наименование музея	Адрес	Персонал на 1/I 1936 г.		Число посещ. за 1935 г.
			Всего	В т. ч. науч. работн.	
1	Историко-Революц. музей Кр. Пресни	Большевистская, 4	6	3	719
2	Биол. музей им. Тимирязева	М. Грузинская, 15	51	18	27608
3	Гос. музей Антропологии	Моховая, 11	25	14	30008
4	Музей Минералогии	Моховая, 11	5	2	1902
5	Музей им. Рубинштейна	Ул. Герцена, 13	2	1	н. с.

ЗРЕЛИЩНЫЕ ПРЕДПРИЯТИЯ

№№ п/п.	Название зрелищных предприятий	Адрес	Тип пред.	Работающ. в специальн. зданиях	Число мест в зрительн. зале	Колич. худ. персонала
	Театры					
1	Т-р Революции	Ул. Герцена, 19	Драм.	спец.	1260	93
2	Т-р Новый	Ул. Воровского, 31	„	„	1080	85
	Самостоятельные кино-театры					
1	Унион	Ул. Герцена, 23	кино	спец.	437	—
2	Баррикада	Баррикадная, 21	„	„	484	—
3	Им. 1905 г.	Кр. Пресня	„	„	786	—
4	Первый	Ул. Воровского, 31	„	„	1050	—

Культура и наука

БИБЛИОТЕКИ

№№ п/п.	Название б-ки	Адрес	Число плат. библиотечн. работн.	Общее число книг
	Библиотеки для взрослых			
1	Б-ка им. Горького	Мантулинская, 24	6	15716
2	Цент. Гор. б-ка	Ул. Воровского, 1/2	46	115555
	Библиотеки для детей			
1	Б-ка им. 1905 г.	Ул. Заморенова, 17	16	40564

КЛУБЫ

№№ п/п.	Наименование клуба	Адрес	Количество платн. раб. (без хоз. и обс. персон.)
1	Клуб з-да „Красная Пресня"	Пресненский вал, 14	4
2	„ им. Ленина	Б. Трехгорный, 4	24
3	Польский Рабочий клуб	М. Грузин., 27	1
4	Клуб Вагонного з-да	Пресненский вал, 25	11
5	Дом Архитектора	Новинский б., 9	7
6	Клуб Механического з-да	2-я Звенигор., 7	2
7	„ з-да „Красная Пресня"	Расторгуев, 14	1
8	„ РЖСКТ им. 1905 г.	Шмидтовский, 12	8
9	З-да им. Калинина	Расторгуевский, 3	2
10	Клуб Райжилтреста	Скатертный пер., 5-а	3
11	Дом Советского писателя	Ул. Воровского, 50	15
12	„ Печати	Никитский б., 8.	50
13	Клуб МГУ	Ул. Герцена, 3	27
14	„ им. Садовского	Никитский б„ 12-а	7
15	Иностр. рабочих	Ул. Герцена, 17	8
16	„ им. 12 годовщины Октября при силикатном заводе	Хорошевское шоссе	4

УЧРЕЖДЕНИЯ ПО ЗДРАВОХРАНЕНИЮ

№№ п/п.	Название учреждений	Кому подчинено	Адрес	Число коек на 1/I 36 г.
	Соматические больницы			
1	Лечебница уха, горла и носа им. Семашко	Горздрав	Б. Кисловский пер., 5	20
2	Ф-ки Трехгорной мануфактуры	Райздрав	Ср. Трехгорный пер., 8	90
3	Хирургическая б-ца МББ жел. дор.	НКПС	Пресненский вал, 1	69
4	Лечебный комбинат им. Дзержинского	Горздрав	1-я Красногвардейская ул., 11	360
	Родильные дома			
1	Ф-ки Трехгорной мануфактуры	Райздрав	Ср. Трехгорный пер., 8	80
	Гинекологические лечебницы			
1	№ 11	Райздрав	Новинский бульв., 28	56
2	№ 12	"	Мерзляковский пер., 20	40
	Ясли и санатории ясельного типа			
1	№ 75	Райздрав	Столярный пер., 12	90
2	№ 116	"	3-я Звенигородская ул., 5 корп. 9	125
3	№ 120 при колхозе „Смычка"	"	Дер. Шелепиха	50
4	№ 17	"	Н. Пресня, 30	170
5	№ 1 МББ ж. д.	НКПС	Электрический пер., 10	80
6	№ 195 при Трехгорном Об'единении	Райздрав	Тестовский пос., Шмитовский проезд, корп. 22	120
7	№ 89 ВЦИК'а		Манежная, 9	31
8	Детский тубсанаторий ясельн. типа		Большевистский пер., 10	50
	Дома младенца и прочие учреждения раннего возраста			
1	Дом младенца № 6	Райздрав	Ул. Герцена, 41	120
2	" " № 4	"	Новинский бульвар, 29	75
3	" " № 12	"	Красногвардейская, 1	135
4	Карант. распред. для подкидышей	"	Красная Пресня, 48/2	60

№№ п/п	Название учреждений	Кому подчинен	Адрес	Число посещ. за 1935 г. (в тыс.)
	Амбулатории и поликлиники			
1	Ф-ки Трехгорной мануфактуры	Райздрав	Ср. Трехгорный пер., 8	46,6
2	Им. 8-го марта	»	1-я Красногвардейская, 1	194,7
3	1-я Пресненская	»	М. Грузинская, 23	180.2
4	Кондмаслохимзавода (бывш. з-д Нэз)	»	Дер. Шелепиха	44,1
5	Филиал поликл. Трехгорной мануфактуры		Нижняя Пресня, 13	208,0
6	Филиал поликлиники Кондмаслохимзавода (б. з-д Нэз)		Дер. Шелепиха, 5-я ул., 9	30,1
7	2-я Пресненская поликлиника	»	Пресненский вал, 8	392,1
8	Уха, горла, носа—им. Семашко	Горздрав	Б. Кисловский пер.. 5	28,7
9	1 МГУ	Райздрав	Моховая, 9	41,5
10	Ин-та Курортологии	НКЗдрав	Новинский б., 9	50,8
11	Поликлин. Райздрава при ТЭЦ	Райздрав	Рочдельская ул.	св. нет
12	Силикатного завода	»	Пресненский вал, 8	23,7
	Детские амбулатории и отделения рабочих подростков			
1	Снегиревского об'единен.	Райздрав	Б. Молчановка, 12	160,6
2	Поликлиники 8 марта	»	Студенецкая, 24	73,0
3	Микологический диспансер	»	Пресненский вал, 8	128,5
	Тубдиспансеры			
1	№ 1	Райздрав	В. Предтеченский пер., 8	61,3
	Женские консультации			
1	№ 1	Райздрав	Новинский бульв., 19	21,6
2	При диспансере 8 марта	»	Шмидтовский пр., 18	36,9
3	Женская консультация НКПС	НКПС	М. Грузинская, 52-а	—
	Детские консультации			
1	№ 1	Райздрав	Новинский бульв., 19	41,3
2	№ 10	»	Кр. Пресня, 31	31,0
3	Детская консультация НКПС	НКПС	Электрический пер.. 10	—
	Зубные лечебницы			
1	Красного Креста	РОКК	Красная Пресня, 36	—
	Молочные кухни			
1	При консультации № 1	Райздрав	Новинский бульв., 19	—

№№ п/п.	Название учреждений	Кому подчинено	Адрес
	Здравпункты		
1	Школы ФЗУ „Арматрест"	Райздрав	Расторгуевский, 16
2	Ремонтных мастерских 2-го Автобусного парка		Дружинниковский пер., 1
3	Завода Испытательных приборов им. Рухимовича		Кудринский пер., 10
4	При фабрике им. Капранова		Н. Предтечинский пер., 3
5	Машиностроительного завода „Кр. Пресня"		Расторгуевская, 14
6	Завода им. Калинина		Расторгуевский, 3
7	Завода „Лакокраска"		Звенигородская, 11
8	Завода Машиностроитель		2-й Черногрязский пер., 5
9	Мосбелье № 4		Верхне-Предтеченский пер., 11
10	Барак Мосвокстроя		Дружинниковская, 2
11	Пресненского механического завода		2-я Звенигородская, 7
12	Завода „Пролетарский Труд"		Шмидтовский пер., 16
13	Сахаро-рафинадного завода		Студенецкая, 7
14	Трамвайного парка	„	Ул. 1905 г., 20
15	Отдела под'ездных путей и свалок	Горздрав	Студенецкий пер., 3-а
16	Мосстроя	Райздрав	Студенецкая ул., 3-а
17	Моссиликата		Карьер „Камушки"
18	Мосремонта		Стрельбищевский пер., 7
19	Моснадстроя		2-й Барачный поселок
20	Общежит. Моснадстроя		2-я Черногрязская, 16
21	Мусоросжигат. станции		Звенигородское шоссе, 7
22	5-го Хлебозавода	„	Пресненский вал, 2/6
23	М-кие Московского учебного комб. МББ ж. д.	НКПС	Пресненский вал, 17
24	Карьера „Камушки" треста Мосгорнеруд	Наркомвод	Камушки, 100
25	Завода памяти Революции 1905 г. Б. Б. ж. д.	НКПС	Пресненский вал, 23
26	Москва товарная		Б. Б. ж. д.
27	Брянский пост		Пост Б. Б. ж. д.

Жилищное хозяйство

ЖИЛТРЕСТЫ И ЖИЛСОЮЗЫ

№№ п/п.	Наименование	Адрес	Количество домоуправ.	Жилая площадь (тыс. кв. м.)	Количество нежилых помещений	Их эксплоатацион пл. (тыс. кв. метров)
1	Райжилтрест	Ср. Кисловский пер., 2	22	80,7	—	—
2	Молчановский жилсоюз	Ул. Герцена, 17	257	216,4	—	—
3	Трехгорный „	М. Ваганьковск., 4	273	160,1	—	
	Эксплоатация нежилых помещений					
1	Контора по сдаче в аренду нежилых помещений	Средне-Кисловский пер., 2		—	654	72,9

Коммунальное хозяйство

АВТОТРАНСПОРТ ПО ОЧИСТКЕ

Наименование хозяйств	Адрес	Число машин		Общий тоннаж		Перевезено грузов за 1935 г. (тонн)	
		Борт	Ассен.	Борт	Ассен.	Борт	Ассен
Гараж треста Очистки райсовета	Звенигородское шоссе, 7-а	18	4	55	9,5	52224	10683
Автобаза городского треста Очистки	4-я Звенигородская, 2	35	19 / 23 [1]	88,5	86,5 / 115,0 [1]	151635	80354

ГУЖЕТРАНСПОРТ ПО ОЧИСТКЕ

Наименование хоз.	Адрес	Число лошадей	Число бочек	Число колымаг	Перевезено груза за 1935 г. (тн)
Конный парк треста Очистки райсовета	Звенигородское шоссе, 7-а	61	—	66	48319
	Звенигородское шоссе, 26	50	2	2	40310

[1]) Поливочные.

Коммунальное хозяйство

БАНИ И САНПРОПУСКНИКИ (Коммун.)

№№ п/п.	Адрес хозяйства	Единовременная вместимость бани по числу мест в раздевальне нижнего платья	Пропущено посетителей за 1935 г. (тыс.)	Число работающ. на 1/IV 1936 г.
1	Красная Пресня, Дружинниковская ул., 25	532	2323,6	132

ПРАЧЕЧНЫЕ

№№ п/п.	Адрес хозяйства	Ведомственная принадлежность	Мощность в 7 ч. (в кг сухого белья)	Выстирано белья за 1935 год (тонн)	Число работающ. на 1/I 1936 г.
1	Звенигородское шоссе, 7	Райсовет	3165	1770,7	313
2	Красная Пресня, 44	Промкооп.	118	35,6	8
3	Площадь Восстания, 1		115	34,7	9
4	Ул., Герцена, 27/29		97	37,8	7
5	Мерзляковский пер., 1/8		145	58,6	11

ПАРИКМАХЕРСКИЕ

по состоянию на 1/IV 1936 г.

№№ п/п.	А д р е с	Ведомствен. принадлежность	Число туалетов	Число работающих
1	Красная Пресня, 41	Райсовет	8	38
2	„ „ 20	„	8	35
3	При б. № 1 Красная Пресня, 7	„	8	33
4	Ул. Воровского, 13	„	1	1
5	Баррикадная ул., 5	Промкоопер.	19	64
6	Ул. Герцена, 19	„	12	41
7	Площ. Восстания, 46/54	„	7	25
8	Воздвиженка, 8	„	6	17
9	Арбатская пл., 2/4	„	10	н. св.
10	Площ. Восстания	РОКК	6	25
11	З-д „Пролетарский Труд"	„	3	20

Водный транспорт

ПРИСТАНИ ПРИГОРОДНОГО ПАРОХОДСТВА

№№ п/п.	Наименование пристани	Адрес
1	Красно-Пресненский парк Культуры и Отдыха	Рядом с парком, с левой стороны реки по течению
2	Шелепиха	У поселка Шелепихи, с левой стороны реки

ПРИСТАНИ МОТОРНО-ЛОДОЧНОГО ТРЕСТА

№№ п/п.	Наименование пристани	Адрес	Колич. лодок	
			Моторн.	Гребн.
			Перевозы	
1	Красная Пресня	Красно-Пресненский парк Культуры и Отдыха	1	1
2	Шелепиха	Дер. Шелепиха, Москва-река	2	1

ЗЕЛЕНЫЕ НАСАЖДЕНИЯ ОБЩЕГО ПОЛЬЗОВАНИЯ

на 1 июня 1936 г.

Наименов. и местонахождение зеленых насаждений	Общая площадь (кв. м)
Парки Культуры и Отдыха	
Красно-Пресненский	658486
Скверы	
Беляевский—Глубокий пер.	12756
У Ваганьковского кладбища	2701
Имени 1905 года—Шмидтовский проезд	36805
„Восстания"—пл. Восстания	2535
Шмидтовский—Дружинниковская ул.	27097
Собачья площадка	206
Бульвары и аллеи	
Никитский бульвар	13692
Красно-Пресненский—Трехгорный вал	41174
Новинский бульвар—(часть)	26292
Рощи и леса	
Ермаковская роща	36400
Кладбища	
Ваганьковское—Ваганьковская Малая ул.	466529

ОРАНЖЕРЕИ И ПИТОМНИКИ

№№ п/п.	Наименование	Ведомственная принадлежность	Адрес
1	Оранжерея	Райсовет	Звенигородское шоссе
2	Питомник		Сельсоюзный пер.

Связь

ПОЧТОВЫЕ И ПОЧТОВО-ТЕЛЕГРАФНЫЕ ОТДЕЛЕНИЯ И АГЕНТСТВА

№№ п/п.	Наименование отделения и агентства	Адрес
1	Городское Почтовое агентство № 210	Рочдельская, 13 фабрика Трехгорной мануфактуры
2	№ 250	Моховая, 7
3	№ 260	Воровского улица, 13, Моековский Областной Суд
4	№ 300	Агитпункт, ст. „Красная Пресня", Окружной жел. дор.
5	Городское Почтово-Телеграфное отделение № 22	Красная Пресня, 47
6		Воровского ул., 29
7		Шмидтовский проезд. 9. корпус № 1

Число и персонал
СТРОИТЕЛЬНЫХ ОРГАНИЗАЦИЙ И СТРОИТЕЛЬСТВ

№№ п/п.	Наименование стройорганизации	Наркомат	А д р е с	Числен. работ. на 1/IV 1936 г.
1	Строительная контора № 45 треста „Заводострой"	НКТП	Расторгуевск. пер., тер. з-да „Красная Пресня"	435
2	Отдел капит. строительства госуд. завода испытат. приборов ГЗИП		Кудринский пер, 10	13
3	Отдел капит. строит-ва Пресненск. з-да „Лаков и Красок"		1-я Звенигородская	16
4	Отдел капит. строит-ва Пресн. Механич. завода		2-я	14
5	Стр-во Кр. Преснен. ТЭЦ треста Мосэнерго		Рочдельская, 15	89
6	Моск. управл. нач. работ треста „Сантехмонтаж"		Красная Пресня, 19/5	404
7	Стр-во Москов. Витамин. завода (хозяйств. способом)	НКПищепром	Мантулинская, 7	25
8	Московская контора треста Мосгорнеруд	НКМестпром	Поселок „Камушки"	68
9	Отдел капит. строительства завода „Машиностроитель" треста „Москоммашина"		2-й Черногрязский, 5	19
10	Отдел капит. строит-ва Вагонремонт. завода им. 1905 года	НКПС	Краснопресненск. вал, 23	26
11	Ремонт. строит. К-ра Кр.-Пресн. треста Столовых	НКВнуторг	Б. Тишинский пер., 3	10
12	Стр-во Кр.-Пресн. АТС—контора „Мостелефонстроя"	НКСвязь	Ул. Заморенова, 11	56
13	Стр-во Кр.-Пресн. АТС, к-ры граж. ст-ва Моск. дирекц. телеф. сети		Ул. Заморенова, 3	94
14	Стройучасток треста „Госграждан-строй" (Ин-т Курортологии)	НКХоз.	Новинский бульвар, 9	261
15	Постр. дома Ударника ИТР треста „Госграждан-строй"		Красная Пресня, 7	35
16	Подсобные предприят. треста „Моснадстрой"		Звенигородское шоссе	101
17	Контора Отделочных работ треста „Моснадстрой"		2-я Черногрязская, 16	176

№№ п/п.	Наименование стройорганизации	Наркомат	А д р е с	Числен. работ. на 1/IV 1936 г.
18	Участок № 4 треста „Моснадстрой"	НКХоз.	Малый Кисловский	61
19	К-ра № 12 треста „Мосжилстрой"		Шмидтовский проезд, 9	182
20	Постройка школы Кр.-Пресн. Стройтреста		Курбатовский пер., 13	35
21	Постройка школы Кр.-Пресненск. Стройтреста		Трехгорный вал, 2/4	100
22	Постройка школы Кр.-Пресненск. Стройтреста		Большевистская, 24	73
23	Постройка школы Кр.-Пресненск. Стройтреста		Б. Тишинский, 39	91
24	Постройка школы Кр.-Пресненск. Стройтреста		3-й Конюшковский пер., 57	85
25	Постройка детсада Кр.-Пресненск. Стройтроста		Студенецкая ул., 3	49
26	Спецконтора Кр.-Пресненск. Стройтреста		Краснопресненск. вал, 5	204
27	Парк Механизации Треста набережных		Шелепиха	223
28	Стройсектор Мосгортреста Очистки (Гараж)		1-я Черногрязская, 2	3
29	Рем. конт. Кр.-Пресн. Райжилстр.		Ср. Кисловский, 2	267
30	1-я контора треста Союзкинопромстрой	Упр. Кино-. Фото-Пром	Новинский бульвар, 24	359
31	Стр-во „Дома Полярника"	Глав. Сев. мор. путь	Никитский бульвар, 9	264
32	Строительство дома „Интурист"	ВЦИК	Дружинниковская, 11	94
33	Ремонт.-Строительн. контора Молчановского ПРЖС Мосгоржилсоюза	ЦЖС	Улица Герцена, 17	88
34	Ремонт. строит. контора Миусского ПРЖС Мосгоржилсоюза		М. Грузинская, 57	74
35	Ремонт. строит. контора Трехгорного ПРЖС Мосгоржилсоюза		М. Декабрьская, 14	71

СОВЕТСКИЕ УЧРЕЖДЕНИЯ

№№ п/п.	Название учреждения	А д р е с	Подчиненность	Персонал на 1/IV 1936 г.
1	Проектная контора „Союзхимпластмасса"	1-я Звенигород., 11	НКТяжпром	125
2	Моск. областная контора „Союзсахремснаб"	Студенецкая ул., 7	НКПищепром	75
3	Московский госуд. хлопчато-бумажный трест	Рочдельская ул., 1/30	НКЛегпром	93
4	Моссадвинсовхозтрест	Трубниковский пер., 19	„	68
5	„Союзкинопромстрой"	Новинский бульв., 24	Ком. по дел. искусств	45
6	МОК. Росстеклофарфор. Строительство базисных складов	Звенигородское шоссе, Магистральн. пр., 4-а	НКМестпр.	66
7	Всероссийск. союз касс страхован. и взаимопом. кооперирован. инвалидов	Ул. Воровского, 31	НКСобес	20
8	Правл. Всерос. О-ва Глухонемых	31	„	13
9	Моск. Областной суд	13	НКЮст	162
10	Транспорт. суд Моск.-Окского бассейна	13	„	5
11	Спецколлектив по обслуживанию обобществленного сектора Моск. коллегии защитников			7
12	Могиз	Ул. Коминтерна, 10	Огиз	328
13	Представ, ЗСФСР	М. Ржевский, 6	СНК	21
14	Комиссия содействия ученым	Скатертный пер., 4/2	„	39
15	Комитет по изобретательству при СТО	„ „ 4	„	26
16	Книжный отдел Комиссии содействия ученым	4		12
17	Представительство западной области	Новинский бульв., 28	„	3
18	Пост. прредставительство УССР	М. Ржевский, 6.	„	15
19	Госарбитраж при МОИК	Ул., Воровского, 13	Проч. Госуд.	88
20	Моск. представ. Сев. Кавказа Потребсоюза	М. Ржевский п., 6	Центросоюз	7
21	Моск. представительство Белкоопсоюза	М. Никитская, 18		2
22	Всекоопинсовет	Ул. Воровского, 13	Всекоопинс.	95
23	Всекоопинснабсбыт	„ „ 13	„	99
24	Областн. комитет ВУЗ'ов	Скатертный пер., 4	ВЦСПС	24
25	Всекоопинстрахкасса	Ул. Воровского, 31	Обществ.	21
26	Правл. Союза Совета Писателей	„ „ 52	„	72
27	Дор. тр. Совета ОСО МББ ж. д.	Пресненский вал, 23	„	23
28	Медико-санитарн. управление МББ ж. д.	Нижняя ул., 15	„	8
29	Дорожн. Комитет РОКК МББ ж. д.	Нижняя ул., 15	„	11
30	К-ра снабжения и транспорта треста Мосремонта	Краснопресненск. вал, 5	Мосснаб	158
31	База механизации Мосгоржилстрой	Звенигородское шоссе, 20		62
32	Стройконтора Мосминвод	Пл. Восстания, 1		2
33	База жироуловителей Моск. Об'единения столовых	Ср. Кисловский, 2		26

ОТДЕЛЫ И УЧРЕЖДЕНИЯ РАЙОННОГО ПОДЧИНЕНИЯ
по состоянию на 15/VII 1936 г.

№№ п/п.	Наименование отделов и учреждений	Адрес
1	Райсовет	Леонтьевский пер., 14
2	Райплан	"
3	РайУНХУ	"
4	РайФО	Васильевский пер., 24
5	Отд. Госбанка	Миусская площадь, 1
6	Отд. Горбанка	Ул. Горького, 96
7	Отд. Комбанка	"
8	Сберкасса	Ул. Герцена, 21
9	Комиссия содействия Госкредиту	Васильевская, 24
10	Райстрахкасса	Тишинская площадь, 1
11	Райсобес	Миусская площадь, 1
12	Райвнуторг	Леонтьевский пер., 14
13	Райпищеторг	М. Бронная, 4
14	Райхлеботорг	Кузнецкий мост, 14
15	Райтрест столовых	Миусская, 1/2
16	Райпромтрест	Красная Пресня, 37
17	РайОНО	Новинский бульвар, 11
18	Инспекция школ взрослых	"
19	Райздрав	Леонтьевский пер., 14
20	Санинспекция	"
21	Райветодел	"
22	ЗАГС	Миусская площадь, 1/2
23	Райспецинспекция	6-я Звенигородская, 8
24	Райвоенкомат	Миусская площадь, 1/2
25	РайПВО	Леонтьевский пер., 14
26	Раймилиция	Баррикадная, 4
27	Пожарная охрана	"
28	Райпрокуратура	Леонтьевский пер., 14
29	Нарсуд	Садово-Кудринская, 18
30	РайОСО	Миусская площадь, 1/2
31	РайСФК	Леонтьевский пер., 14
32	Районный инженер	"
33	Рай-Архит.-Планотдел	Миусская площадь 1/2
34	Рай-Отдел Гор. Земель	Леонтьевский пер., 14
35	Стройтрест	Брюсовский пер., 19
36	Стройснабконтора	"
37	Рай-Строй-Надзор	Леонтьевский пер., 14
38	Райбюро Инвентаризации	Ул. Герцена
39	Контора нежилых помещений	Средне-Кисловский пер. 2
40	Райжилтрест	"
41	Жилсоюзы: Молчановский	Ул. Герцена, 17
	Жилсоюзы: Трехгорный	М. Ваганьковская, 4
42	К-ра коммун. обслуживания	Гнездниковский пер., 11
43	Жилинспекция	Кисловский пер., 2
44	РЖСКТ им. 1905 г.	Волков пер., 7/9
45	Райдортрест	Ул. Герцена, 29
46	Рай-Гос-Авто-Инспекция	Миусская площадь, 1/2
47	Рай-Трест Очистки	Звенигородское шоссе, 7

5. СОВЕТСКИЙ РАЙОН

ОГЛАВЛЕНИЕ

		Стр.
	Границы и общая характеристика .	157
2.	Список предприятий крупной промышленности	158
3.	учреждений по культуре и науке	166
4.	здравоохранения .	172
5.	жилищного хозяйства . .	175
6.	коммунального хозяйства	. . . 175—176
7.	зеленых насаждений и питомников	177
8.	учреждений связи .	177
9.	строительных организаций и строительств	178
10.	советских учреждений . . .	180
11.	отделов и учреждений райсоветов . .	183

5. СОВЕТСКИЙ РАЙОН

Границы района

От площади Революции по улице Горького, 2-я Тверская-Ямская, 3-й Тверской-Ямской переулок, 3-я Миусская улица, 1-я Миусская улица, Новая Лесная улица до соединительной ветки Белорусско-Балтийской железной дороги, соединительная ветка Белорусско-Балтийской железной дороги и дальше по Белорусско-Балтийской железной дороге до пересечения с границей Красно-Пресненского района, далее по восточной и северной границам Краснопресненского района до Манежной улицы и по Манежной улице до площади Революции.

Общий характер района

ТЕРРИТОРИЯ района составляет 421,32 га.

НАСЕЛЕНИЕ—220,1 тысячи человек.

КОЛИЧЕСТВО РАБОЧИХ в промышленных предприятиях—13,1 тыс.

В районе 234 первичных парторганизации с 6.939 членами и кандидатами ВКП(б).

ВАЖНЕЙШИЕ УЛИЦЫ: ул. Горького (с одной стороны), Тверской бульвар, Садово-Кудринская, Б. Садовая, ул. Герцена (с одной стороны), Б. Грузинская.

ВАЖНЕЙШИЕ ПЛОЩАДИ: Пушкинская, Маяковского, площадь Тверской заставы.

КРУПНЕЙШИЕ ЗАВОДЫ и ФАБРИКИ: завод „Тизприбор", фабрика „Дукат", 16-я типография.

КРУПНЕЙШИЕ УЧРЕЖДЕНИЯ: Наркомат связи, Центральный телеграф, Моссовет, Мособлисполком.

КРУПНЕЙШИЕ ВУЗЫ, ВТУЗЫ и НАУЧНЫЕ УЧРЕЖДЕНИЯ: Коммунистический Университет им. Свердлова, Институт Советского Строительства, Институт Коммунального Хозяйства.

ПРЕДПРИЯТИЯ КРУПНОЙ

по состоянию на

№№ п/п.	Название предприятий	Адрес	Подчиненность	Отрасль производства
1	Артель „Рудмол"	Ул. Горького, 91/27	Всекопромсовет	Добыча минералов
2	Компрессорная станция Метростроя	Площадь Революции	НКТП	Химия
3	Химзавод им. Менделеева	Ул. 19 февраля, 5/2		
4	Котельный з-д „Котлосантехмонтаж"	Ул. Станкевича, 5	Всекопромсовет	Маталл.
5	З-д „Гизприбор"	Электрический пер., 1	НКТП	
6	Электро-Механич. Эксперим. мастерская	Гранатный пер., 4	Центр. Управление Мер и Весов	
7	Пром. Кооп. т-во „Термометрист"	2-я Тверская-Ямская, 48	Всекопромсовет	
8	Электро-Монтажный завод ЭМЗ	Ул. Герцена, 14	„	
9	Электро-механич. мастерские	Ул. Горького, 17	НКСвязь	
10	Экспериментальный завод „Медприбор и Аппарат." ЭЗМа	Брюсовский пер., 19	НКЗдрав	
11	Школа ФЗУ имени Калинина	1-я Миусская, 5/12	НКТП	
12	Завод Ветерин. Хирургическ. инструментов.	Зоологическая, 3	НКЗем	
13	Лаборат. медиц. об'единение	Б. Бронная, 27	Всекопромсовет	
14	З-д „Кооплаборхирургия	3-я Тверская-Ямская, 7/44	„	
15	Электро-механический завод „Рубильник"	Н. Тишинский, Тупой пер., 6		
16	Весовая мастерская треста „Гастроном"	Ул. Горького, 71	НКПП	
17	Артель „Металлист"	1-я ул. Ямского поля, 47	Всекопромсовет	
18	Металлообрабатыв. завод № 2	Новая Лесная, 19	Райсовет	
19	Штампов. Механический завод	Улица Красина, 18/2	Осоавиахим	
20	Московский „Галантерейщик"	Б. Гнездниковский, 10	Всекопромсовет	
21	Пром. кооп. т-во „Оптико-Фото"	Ул. Огарева, 2	„	
22	Рем. Механическая мастерская	Бол. Садовая, 11	НКТП	
23	Рем. мастерская автобазы Мособлисполкома и Моссовета	Ул. Горького, 31	Моссовет	

1-е января 1936 года

Средне-списочн. число		Валовая продукция за 1935 г. в тыс. руб. (без налога с обор.)	Основные фонды на 1/I 1936 г. (в тыс. руб.)		Число электро-моторов	Мощность электромоторов (в квт)	Наименование и количество вырабатываемых главнейших изделий
Персонала	В том числе рабочих		Всего	В т. ч. производст.			
85	56	1324	98	98	6	70	Мастика—159 тн.,сера—1693 тн.
43	16	543	2464	2464	14	3255	Сжатый воздух,—40044 кб. м.
178	109	6862	322	322	38	95	Фрукт. ягодн. эссенц.—362 тн. Краски пищевые—66 тн.
212	159	576	111	111	17	33	Котлы—58 штук, Бойлера—35 шт.
1956	1647	14619	4993	4588	447	714	Патефоны—22309 шт., Готовальни—318361 набор.
167	108	1012	265	262	55	43	Элекго-измерительные приборы
290	201	2257	58	58	33	40	Термометры, Медаппаратура
183	143	1972	119	119	39	43	Электро-оборудован., Замки висячие
151	107	939	178	178	57	55	Фото-Телеграфная аппаратура, Аппараты „Водо-Радио"
91	56	769	123	123	21	21	Медицин. камертоны—3491 шт. Наборы камертоны—445 шт.
631	50	301	580	580	37	101	Зубила—19915 шт. Ключи гаечные—1475 шт. Клупцы 372 шт.
167	124	1695	127	113	56	67	Ветеринарные инструменты
122	81	1313	58	58	33	47	Медицинская аппаратура
420	301	2576	186	186	104	99	Медицинская аппаратура
117	85	1041	175	175	21	21	Рубильники —9977 шт.
33	15	225	30	30	13	15	Гири разные—3882 шт. Весы столов.—605 шт.
43	25	629	18	18	6	6	Кровати
72	56	873	76	76	18	50	Напильники—233468 шт.
168	115	202	85	69	26	24	Значки Ворошил.—377181 шт.
159	108	979	84	47	12	8	Металлическая галантерея
224	146	1868	121	121	42	30	Оптические изделия
78	69	557	203	203	10	15	Ремонтные работы. Заготовка оборудов. для капитального строительства
120	83	627	527	527	21	30	Ремонт автомашин

№ № п/п.	Название предприятий	Адрес	Подчиненность	Отрасль производства
24	Мастерская авто-базы Гормосторга	2-й Лесной пер., 11/6	НКВнуторг	Металл.
25	Автобаза Издательства Извест. ЦИК СССР и ВЦИК	Сытинский пер., 3	ЦИК СССР и ВЦИК	
26	Учебно-произв. Электромеханические мастерские	Баррикадная, 13	НКТП	
27	Ремонтная мастерская 1-го Водопроводн. участка	Лесная, 8	Моссовет	
28	Ремонтная мастерская Мострамвайтреста	2-й Мусский пер., 3		
29	Ремонтная мастерская Щепетильниковского трамвайного парка	Лесная, 20		
30	Металлообрабатывающий завод № 1	2-я Тверская-Ямская, 68	Райсовет	
31	Механический цех шахт 75—76—77 Метростроя	1-я Брестская 3/5	НКТП	
32	Контора Специальных работ Райжилтреста	Спиридоньевский, 19	Райсовет	
33	Мастерские Московского Телеграфно-Телефонного Радиоцентра	Ул Горького, 17	НКСвязь	
34	Механическая мастерская Центральн. телеграфа	17		
35	Лудильно-механическ. мастерская № 4	2-я Тверская-Ямская 74	ПКВнуторг	
36	Пром. кооп. т-во „Электроточка"	Б. Бронная, 29	Всекопромсовет	
37	Артель „Пром-Электро"	Брюсовский пер., 10	„	
38	Артель „Металлоремонт"	2-я Тверская-Ямская, 70		
39	Артель „Электрощетка"	Зоологическая, 6		Производство образивн. изделий
40	Артель „Вулканизатор-пеногон"	3-я Тверская-Ямская, 76		Резино-асбест.
41	Мебельная фабрика „Интурист"	Ул. Горького, 11/17	Хоз. Управл. ЦИК СССР	Деревообрабатыв.
42	Завод „Модуль"	Лесная, 45	Всекопром-Лессоюз	„
43	Фабрика „Спартак"	Ул. Горького, 143/12	Всекопромсовет	
44	15-я Литография	Б. Садовая, 23	НКМП	Полиграфическая
45	16-я Типография	Трехпрудный пер., 9	ОГИЗ	
46	Художественная печать Меццо-тинто	Садово-Кудринская, 2	ИЗОГИЗ	
47	Типография Мособлисполкома	Ул. Станкевича, 22/31	Мособлисполком	

Среднесписочн. число		Валовая продукция за 1935 г. в тыс. руб. (без налога с обор.)	Основные фонды на 1/I 1936 г. (в тыс. руб.)		Число электромоторов	Мощность электромоторов (в квт)	Наименование и количество вырабатываемых главнейших изделий
Персонала	В том числе рабочих		Всего	В т. ч. производств.			
105	83	683	54	54	15	24	Ремонт автомашин
63	28	240	40	40	24	12	Ремонт автомашин
103	58	651	94	94	25	59	Токарно-слесарные работы
132	93	613	198	91	1	2	Ремонтные работы
31	24	146	18	18	3	7	
68	63	379	620	620	63	239	Ремонт трамвайных вагонов
149	95	907	80	80	25	23	Коляски детские—1606 шт. Кровати—3009 шт.
27	19	120	95	95	8	20	Монтажные работы
59	39	294	42	42	5	3	Ремонтные работы
36	24	228	21	21	7	2	
41	27	249	79	79	19	44	
38	26	216	31	31	8	13	Лудильные и ремонтные работы
16	9	158	36	36	9	19	Точка инструмента
178	160	366	33	33	14	20	Моторы, аппаратура для подъемников
184	101	1009	75	75	51	28	Бытовой ремонт
60	35	711	54	54	24	20	Электр. щетки для моторов—8302 шт.
223	154	2550	551	551	22	59	Клей резиновый—222 тн. Огнетушители—27620 шт.
110	82	678	50	50	14	27	Шкафы—95 шт. Столы—288 шт.
197	156	1842	64	64	18	33	Модели
508	179	3759	177	177	20	12	Спортивн. обувь—2395 пар
430	363	2436	1110	1110	93	116	Литографские работы
1015	856	3758	2084	2040	156	263	Типографские работы
57	42	459	68	68	8	7	Печать типографская
69	54	336	109	65	10	15	Типографские работы

№№ п/п.	Название предприятий	Адрес	Подчиненность	Отрасль производства
48	Типография № 1 Промкомбината	Ул. Герцена, Хлыновский туп., 22/2	Райсовет	Полиграф.
49	Типография и цинкография из-ва газеты „Гудок"	Ул. Станкевича, 7	НКПС	
50	Типо-литография Института им. Менделеева	1-я Миусская, 3	НКТП	
51	Стеклография Гипроцветмета	Ул. Горького, Благовещенский пер., 5		
52	Артель „1-го Московского Футлярного Об'единения"	Тверской бульвар, 31	Всекопромсовет	
53	Переплетные м-ские и литография артели „Коммуна Труда"	Ул. Герцена, 16	„	
54	Артель „Доркожремонт"	Б. Южинский пер. 6		Кожевенно-меховая
55	Артель „Скорняк"	3-й Лесной пер., 2	„	„
56	Ф-ка „Гостеакостюм"	Зоологическая, 1	Комитет по делам Искусств	Швейная
57	Швейно - Шелко - ткацкая фабрика	М. Бронная, 10	Райсовет	
58	Пошивочная мастерская колхоза им. Ворошилова	М. Бронная, 16	НКЗем	
59	Петлично - Пошивочное пр-во	Александро-Невский, 5/58	РОКК	
60	Швейная фабрика № 1	Б. Грузинская, 56	НКВнуторг	
61	Перчаточное производство	2-я Тверская-Ямская, 56		
62	Мастерская платья и обуви № 1	Ул. Горького, 5	Хоз. Часть Упр. Делами ЦК ВКП(б)	
63	Артель Швейкоопремонт	Б. Грузинская, 73	Всекопромсовет	
64	Обувная фабрика	1-я Брестская, 41	Райсовет	„
65	Смазко-Варочный з-д	Грузинский вал, 25б	НКПС	Жировая и мыловарен. парфюмерн
66	Ф-ка Гримировальных принадлежностей	Ул. Красина, 1/2	Всероссийск. театр. об-во НКПрос	„
67	Пекарня № 189	Ул. Красина. 21	НКПП	Пищевкусовая
68	Пекарня № 42	Ул. Горького. 112	„	„
69	Пекарня № 34	„ „ 69	„	„
70	Пекарня № 14	„ 113		
71	Пекарня № 36	Лесная, 9		
72	Пекарня № 62	Угол Южинского и Козихинского пер., 1/14		

Средне-списочн. число		Валовая продукция за 1935 г. в тыс. руб. (без налога с обор.)	Основные фонды на 1/I 1936 г. (в тыс. руб.)		Число электро-моторов	Мощность электромоторов (в квт)	Наименование и количество вырабатываемых главнейших изделий
Персонала	В том числе рабочих		Всего	В т. ч. производств.			
84	57	504	76	76	12	12	Типографские работы
502	367	2510	2137	1812	122	267	
82	65	467	80	80	9	11	Типо-литографские работы
56	40	361	38	38	9	45	Стеклографские работы
99	65	1706	21	21	2	4	Ученические сумки
418	334	3622	144	144	28	29	Переплетные и типографские работы
262	161	13614	32	32	31	19	Ремни багажные—1696 сотен Пояса кож.—12856 дес.
347	147	6227	33	33	3	7	Меховые изделия
164	106	777	42	42	—	—	Театральные костюмы
179	143	1689	48	48	4	7	Сорочки 2245 шт. Галстухи —90359 шт.
9	9	219	3	3	—	—	Пошивка белья и спецодежды
89	69	654	11	11	9	2	Петлицы воинские—1324 тыс. пар
352	275	2093	122	122	10	1	Кители и френчи—2304 шт. Брюки мужские—10426 пар
20	10	170	6	6	—	—	Рукавицы—8573 пар. Рукавицы детские 3122 пар
115	92	543	28	28	5	1	Костюм. мужск.—791 шт., дамская шевровая обувь—1036 пар
403	289	1895	42	42	—	—	Пошивка и ремонт верхнего платья
142	107	1287	35	35	8	3	Пошивка обуви
26	16	498	68	68	8	24	Ветошь—154 тонн. Смазка—596 тн.
41	31	2659	24	24	2	2	Гримы и гримировальные принадлежности
25	25	1509	3	3	—	—	Хлеб ржаной—1740 тн.
143	106	10765	70	70	14	14	Хлеб пшеничный—4184 тн.
155	114	4965	25	25	5	2	Хлеб ржаной—51 тн. Хлеб пшеничный—1860 тн.
113	85	3631	20	20	8	17	Печенье—89 тн., Мучн. изделия—213 тн.
62	45	2708	5	5	—	—	Хлеб ржаной—119 тн
91	63	1720	9	9	—	—	Хлебные изделия — 236 тн. Хлеб пшеничн.—111 тн.

№№ п.п.	Название предприятий	Адрес	Подчиненность	Отрасль производства
73	Пекарня № 4	Ул. Горького, 13	НКПП	Пищевкусовая
74	Пекарня № 74	Б. Грузинская, 43/1	„	„
75	Пекарня № 188	2-я Тверская-Ямск., 9	„	„
76	Кондитерская фабрика № 4	Баррикадная, 6	Наркомвнуторг	„
77	Фабрика кухня № 2	Красная Пресня, 16/2	„	„
78	Винный завод „Азвин"	Мамоновский пер., 12	НКЗем	„
79	Табачная фабрика „Дукат"	Тверская-Ямская, 6	НКПП	
80	Артель „Трудовой Кулинар"	2-я Тверская-Ямская, 49	Всекопромсовет	
81	Фабрика „Союз"	Красина, 3	НКМП	Проч. отрасли перерабатыв. пром-сти
82	Фабрика „Промчертежник"	Б. Гнездниковский пер., 9/41	Всекопромсовет	„
83	Худож. Игрушечная ф-ка	М. Грузинская, 38/16	ДТК при ВЦИКе	
84	Скульптурно-лепная мастерская	Н. Лесная ул., Приютский пер., 3	Комитет по делам Искусств	
85	Живописно-Художественное пр-во	Тверской бульвар, 26	Райсовет	
86	Кино-фабрика, Учебно-технич. фильм	Лесная, 27	ГУКФП	
87	Переплетная мастерская	Ул. Огарева, 1/12	Союз Советских писателей СССР	
88	Т-во „Московский Конверт"	Ул. Герцена, 54	Всекопромсовет	
89	Мастерская театральных кукол	Мамоновский пер., 10	НКПрос	
90	Ф-ка Театрального оборудования	Зоологическая, 1		
	Железнодорожные участки			
91	1-й Вагонный участок Б. Б. ж. д.	Белорусский вокзал	НКПС	Металл.
92	Паровозное депо имени Ильича Б. Б. ж. д.			

[1]) В т. ч. учеников 50 чел.
[2]) Худож. перс.

Средне-списочн. число		Валовая продукция за 1935 г. в тыс. руб. (без налога с обор.)	Основные фонды на 1/I 1936 г. (в тыс. руб.)		Число электро-моторов	Мощность электромоторов (в квт)	Наименование и количество вырабатываемых главнейших изделий
Персонала	В том числе рабочих		Всего	В т. ч. производств.			
199	146	8221	48	48	9	21	Хлеб пшеничный—3475 тн.
63	38	1688	5	5	—	—	Хлеб пшеничный—593 тн.
5	5	5	1	1	3	2	Кондитерские изделия
27	11	839	19	19	2	2	. .
253	207	3455	999	999	39	89	Обеденная продукция
372[1])	190	21234	568	528	40	65	Вино—224191 дкл.. водочные изделия—53703 дкл.
1643	1395	34223	7608	6421	153	361	Папиросы—7803 млн. шт., табак—344 тн.
153	104	3451	58	58	4	10	Уксусная эссенция, варенье, сода питьевая
428	317	12649	1285	1257	104	188	Светобумаги—707004 рулонов—5546 т. листов. Бумаги копир.—1689 т. папок
421	313	3117	36	36	76	82	Линейки чертежные. Счеты конторские
151	72	783	43	28	19	20	Шахматные доски—36222 шт. Лото зоологич. комп.—6378
94	72	1883	47	47	—	—	Лепные работы. Репродукция
62	40	619	5	5	—	—	Вывески на стекле—3186 кв. м.
514	114[2])	2402	2324	2324	45	83	Фильм нем.—43 условн. един.
	282						Фильм звук.—8 . .
39	30	346	45	45	—	—	Переплетные работы
310	216	2435	90	90	21	24	Конверты и пакеты
57	44	227	12	12	1	1	Куклы театральн.—19554 шт.
208	128	1724	607	567	48	73	Театральное оборудование
811	637	1820	1113	1113	70	323	Ремонт вагонов
714	524	1126	1083	1083	67	342	Ремонт паровозов

Культура и наука

УЧРЕЖДЕНИЯ ДОШКОЛЬНОГО ВОСПИТАНИЯ

№№ п/п.	№№ детсадов	Адрес	При каком предприятии	На 1/I 1936 года		
				Количество групп	Количество детей	Количество пед.-персон.
		Детские сады				
1	1	Тверской бульвар, 4	Мосбелье	4	110	9
2	3	Б. Грузинская, 32	—	2	55	4
3	5	Красина, 7	РЖСКТ	1	20	2
4	6	Тишинская пл., 8	—	3	30	4
5	7	Б. Грузинская, 1	Зоопарк	1	25	3
6	15	Б. Гнездниковский, 10	ЖАКТ	1	35	3
7	16	М. Бронная. 11/13	РЖСКТ	2	42	2
8	17	Васильевская, 5/42	„	(Об'ед. с Д № 53)		
9	21	Тверской бульвар, 20	Рабпрос	1	30	3
10	22	Спиридоньевская, 20	16-я Типография	3	82	5
11	29	Грузинская, 26	РЖСКТ МББ ж. д.	3	80	6
12	31	Б. Тишинский, 6	Завод 1905 г.	2	55	4
13	32	Зоологический пер., 12	Союзтр. Автоб.	2	55	5
14	34	Благовещенск. п., 3	Нарпит	1	30	3
15	35	М. Грузинская. 16	З-д Тизприбор	2	56	4
16	74	Огарева, 1/12	Брон. ПРЖС	(См. Д № 53)		
17	75	Волков пер., 7/9	ЖАКТ	1	28	1
18	84	В. Садовая, 14	ВТА	2	55	5
19	86	Б. Бронная, 8	ЖАКТ	1	21	1
20	89	Тверская-Ямская, 12	„	1	25	1
21	106	„ 15	„	1	26	1
22	113	Ср. Тишинский. 3/5	„	1	25	1
23	114	Огарева, 5	Брон. ПРЖС	(См. Д № 53)		
24	117	Лесная, 18	ЖАКТ	1	29	1
25	118	Леонтьевский, 41	„	1	23	1
26	119	2-я Брестская, 43	„	1	24	1
27	120	Курбатовский, 5/6	„	1	27	1
28	122	Б. Садовая, 15	„	1	25	2
29	123	М. Грузинская, 52	„	1	27	1
30	124	Б. Козихинский, 24	„	1	25	1
31	125	Бутырский вал, 26	„	1	17	1
32	36	Огарева, 7	Москоопстрах	2	55	5
33	37	2-я Брестская, 35	Ваг. хоз. МББ ж. д.	3	75	8
34	39	Б. Бронная, 8	НКСвязь	3	75	5
35	42	Горького, 21	Райжилтрест	4	110	10
36	45	Б. Садовая, 4	Ф-ки „Дукат"	4	110	5
37	46	Горького, 17	Мос. Центр. Телегр.	3	85	9
38	48	Спиридоновка, 26	КСУ	2	43	5
39	50	Б. Садовая, 6	Шк. ВЦИК	2	35	4
40	51	Сад.-Кудринская, 25/40	—	3	80	5
41	52	Бутырский вал, 5/7	МББ ж. д.	2	53	5
42	53	Б. Грузинская, 27	Об'единен. 63	6	140	14
43	54	Огарева, 9	Райжилтрест	(См. Д № 42)		
44	55	Станкевича, 20	„	(См. Д № 42)		
45	56	Спиридоновка, 36	ЖАКТ	(См. Д № 53)		
46	57	Огарева, 5	„	1	25	1
47	58	М. Гнездниковск. 9	ВЦИК	1	49	3
48	63	Б. Садовая, 25	Брон. ПРЖС	(См. Д № 53)		
49	64	3-я Тверская-Ямская, 46	Щеп. Трампарк	4	110	10
50	65	Ср. Тишинский, 3/8	РЖСКТ МББ ж. д.	2	50	4
51	69	Станкевича, 22	Моссовет	2	55	5
52	70	Горького, 37	Райжилтрест	(См. пор. № 42)		
53	10	Электрический, 3	ЖАКТ 117	3	74	6

Культура и наука

ШКОЛЫ ВСЕОБЩЕГО ОБУЧЕНИЯ

№№ п/п.	№№ школ	АДРЕСА	На 15/IX—1935 г. Колич. классов	Колич. учащих.	Колич. педагог. персон.
		Начальные школы			
1	36	М. Бронная, 28.	14	584	17
2	33	Леонтьев. 25. . .	16	628	14
3	44	2-я Брестская, 19.	20	917	24
		Неполные средние школы			
1	12	2-я Брестская, 19. .	18	846	29
2	40	Курбатовский, 4.	22	984	26
3	21	Станкевича, 10. .	16	732	23
4	7	Леонтьевский, 19.	40	1700	49
5	20	Тверской б-р, 3.	18	704	30
6	42	Б. Бронная, 20. .	18	774	36
7	41	Б. Тишинский, 8.	42	1809	43
		Средние школы			
1	17	Садово-Кудринская. 3.	46	2084	62
2	35	Гнездниковский, 2.	32	1297	44
3	6	М. Никитская. 12. .	28	1216	33
4	4	Б. Грузинская, 4-6.	66	2736	83
5	3	Б. Тишинский, 8.	22	863	37
6	14	Кр. Пресня. 4-а. .	36	1489	47
7	55	Трехпрудный, 4.	44	1895	49
8	16	Б. Грузинская, 76. .	51	2275	62
9	32	Герцена, 14.	28	1161	39
10	1	1-й Миусский пер. 4/10.	48	2122	76
11	19	1-я Брестская, 31. .	16	689	29
		Вспомогательные школы			
1	29	Садово-Кудринская, 3.	12	303	14
2	31	Зоологический, 6. .	11	259	19
3	25	Георгиевская пл. 14.	10	246	15
4	39	Б. Грузинская, 3.	16	531	24
5	27	Волков пер. 9.	13	338	20

ДЕТСКИЕ ДОМА

№№ п.п.	Наименование д/дома	Адрес	Кол-во перс. на 1/I-36 г. Всего	В т. ч. педаг.	Количество Детей на 1/I—1936 г.
1	Пионер-дом	Б. Грузинск., 6	14	5	128

ШКОЛЫ ВЗРОСЛЫХ ПОВЫШЕННОГО ТИПА

№№ п/п.	Название школы	Адрес	Количество учащихся
1	При Моск.-Балт.-Бел. жел. дор. .	Грузинский вал. 25	182
2	„ фабрике игрушек	М. Грузинская, 38	40
3	Райшкола № 2	Ул. Огарева, 9	830
4	При Центральном Телеграфе .	„ Горького, 17	118

Культура и наука

УЧРЕЖДЕНИЯ ПОДГОТОВКИ КАДРОВ

№№ п/п.	Наименование школ	Адрес	Подчиненность	На 1/I 1936 года		
				Учащихся	Преподавателей	Инструктора
	Школы ФЗУ и типа ФЗУ					
1	ФЗУ Центр. Телеграфа	Ул. Горького, д. 17	НКСвязь	295	1	16
2	ФЗУ имени Калинина	1-я Мусская д. 5/12	НКТП	492	9	28
3	МТРЦ	Горького, 17	НКСвязь	118	8	2

Культура и наука

УЧРЕЖДЕНИЯ ПОДГОТОВКИ КАДРОВ

№№ п/п.	Наименование	Адрес	Подчиненность	Число учащихся на 1/I 1936 года	
				Всего	В т. ч. без отрыва от произ.
	Рабфаки				
1	Рабфак Ин-та Комм. Хозяйства	2-я Брестская, 17	НКХоз.	230	125
2	„ МГУ им. Покровского	Моховая, 9	НКПрос.	1308	60
3	„ Мосрыбвтуза	Ул. Горького, 34	НКПП	457	274
	Техникумы				
1	Электро-мех. техн. им. Красина	Б. Грузинская, 13	НКТП	808	246
2	Пром. худ. техн. им. Калинина	Леонтьевский, 7	ВСПК	378	—
3	Театр. учил. Камерного театра	Тверской б-р, 23	НКПрос.	67	—
4	„ имени Мейерхольда	Страст. б-р, 8	„	62	—
	ВУЗ'ы и ВТУЗ'ы				
1	Институт Коммун. хозяйства	2-я Брестск., 17	НКХоз.	841	165
2	Веч. раб. ин-т литературы	Тверской бульвар, 25	СНК	284	203
3	Ин-т Сов. стр-ва	Тверской бульвар, 18	ЦИК	286	
4	„ Кр. Проф. Мир. хозяйства и миров. политики	Тверской бульвар, 10		68	—
5	Ком. университет им. Свердлова	Миусская пл., 6		701	
6	Ин-т им. Менделеева	5/2	НКТП	2092	139

НАУЧНО-ИССЛЕДОВАТЕЛЬСКИЕ УЧРЕЖДЕНИЯ

№№ п/п.	Наименование	Адрес	Подчиненность	Год основания	Персонал на 1/I 1936 г.		Количество аспирантов
					Всего	В т. ч. научн. работ.	
1	Научно-Исследоват. Ин-т Обмена веществ. и эндокринных растройств	Б. Грузинская, 10	НКЗдрав.	1932	272	84	5
2	НИИ Физиотерапии и профилак.	Благовещенский пр., 6	"	1931	158	53	1
3	Н. Исслед. Инст. куст. художествен промышлен.	Леонтьевский, 7	ВСПК	1935	100	3	—
4	Институт ОЗД и П	Садово-Кудр., 1	НКЗдрав.	1927	366	133	13
5	Физический Ин-т Академии Наук	Миусская пл., 3	СНК	1912	69	36	1
6	Центр. дом Художеств. воспитан. детей	Мамоновский, 10	НКПрос.	1931	459	28	
7	Научно-Исследоват. Ин-т Нервно-Псих. Профил.	Садово-Кудринск., 1	НКЗдрав.	1928	140	48	7
8	Росс. Ин-т Метрологии	Гранатный пер., 4	Упр. Мер и Весов	1934	118	45	—
9	Н. И. Ин-т Свекловичн. полеводства	Миусская пл., 3	НКЗем.	1934	195	83	—
10	Н. И. Ин-т по удобрениям и инсектофунгисидов	Садово-Кудр., 11/12	НКТП	1919	1296	167	—
11	Ин-т Экономики Мос. обл.	Тверской бульв., 18	Госплан	1933	35	24	—
12	Ин-т организ. полупродукт. и красител.	Б. Садовая, 11	НКТ і	1931	802	127	2
13	Сектор Моск. Зоопарка	Б. Грузинская, 1	НКхоз.	1932	111	22	—
14	Н. И. Ин-т математики	Моховая, 9	НКПрос.	1922	35	32	47
15	Н. И. Ин-т связи	Ул. Горьк., 17	НКСвязь	1927	1074	120	9
16	Н. И. Ин-т физический	Моховая, 11	НКПрос	1922	146	85	46
17	Н. И. Ин-т антропологии	"	"	1922	25	18	4
18	Н. И Ин-т Ботаники	Ул. Герцена, 6	"	1923	32	27	21
19	Ин-т Химический	Моховая, 11	"	1933	90	69	35
20	Ин-т Географический	"	"	1923	24	21	51
21	Ин-т Почвоведения	"	"	1922	40	27	25
22	Ин-т Механики	" 9	"	1935	33	27	30
23	Инст. Эксперимент. Морфегенеза	Ул. Белинского, 3	"	1931	64	26	6
24	Ин-т Зоологии	Ул. Герцена, 6	"	1923	71	57	28
25	Ин-т Психологии	Моховая, 9	"	1930	41	24	19
26	Лабор. применения электромагнитных волн	Огарева, 1/12	НКПП	1933	66	20	—
27	Пед. Кабинет ГОРОНО	М. Дмитровка, 27	НКПрос	1934	32	20	
28	Инст. Сахарн. пром-сти	Миусская пл., 3	НКПП	1927	227	88	—

Культура и наука

МУЗЕИ

№№ п/п.	Наименование музея	Адрес	Персонал на 1/I 1936 г.		Число посещений за 1935 г.
			Всего	В т. ч. научн. работ.	
1	Музей Революции СССР	ул. Горького, 59	214	63	379868
2	Кустарный музей	Леонтьевский пер., 7	4	2	4245
3	Центр. Зоологический музей	Герцена, 6	39	20	28939
4	Зоологический парк	Б. Грузинская, 1	436	23	1973820
5	Планитарий	Садово-Кудринская, 5	47	11	739079

ЗРЕЛИЩНЫЕ ПРЕДПРИЯТИЯ

№№ п/п.	Название зрелищного предприятия	Адрес	Тип предприятия	Работающ. в спец. театр. здан.	Число мест в зрит. зале	Колич. худож. персонала
	Театры					
1	Камерный театр	Тверской бульвар, 23	Драм.	Спец.	1211	131
2	Театр имени Мейерхольда	ул. Горького, 15	.	.	757	93
3	Еврейский театр	М. Бронная, 2	.	.	678	67
4	Цыганский театр	Б. Гнездниковский, 10	.	.	436	56
5	Театр Сатиры	Сад. Триумфальн., 1/29	.	.	853	75
6	Моск. театр Оперетты	Б. Садовая, 16	Опер.	.	1292	210
7	Моск. театр для детей	ул. Горького, 61	Детс.	.	675	82
8	Гос. Центр. Театр Юного Зрителя	Мамонсвский, 10	.	.	885	92
9	Мюзик-Холл	Б. Садовая, 18	Мюз.-Холл		1918	108
10	Реалистический театр	ул. Горького, 74	Драм.		426	93
	Самостоятельные Кино-Театры					
1	Палассе	Пушкинская, 39/41	Кино	Спец.	410	—
2	Новости дня	Тверской бульвар, 33	.	.	250	—
3	Смена	Б. Грузинская, 51	.	.	412	—
4	Межраблом	Сад.-Триумфальная	.	.	675	—
5	Аквариум	Б. Садовая, 16	.	.	450	—

БИБЛИОТЕКИ

№№ п/п.	Название б-ки	Адрес	Число платных библиот. работников	Общее число книг
	Библиотеки для взрослых			
1	Библиотека имени Гоголя	Красная Пресня, 4	21	50003
2	„ Кр.-Пресненского р-на	М. Бронная, 27	5	1246и
3	Централ. Украинская	ул. Горького, 37/9	3	11630
	Библиотеки для детей			
1	Библиотека имени К. Либкнехта	Васильевская, 13	7	19742

КЛУБЫ

№№ п/п.	Наименование клуба	Адрес	Количество платных работников (без хоз. и обслуж. персонала)
1	Центральный Еврейский клуб „Коммунист"	Лесная, 18	14
2	Рабоч. клуб им. Серафимовича з-да „Тизприбор"	Ср. Тишинский пер., 5/7	10
3	Клуб им. Зуева	Лесная, 18	22
4	„ МВБ ж. д.	Грузинский вал, 26	1
5	„ имени Микояна	ул. Горького, 37	8
6	„ Домоуправ. № 3 РЖСКТ МВБ жел. дор.	Ср. Тишинский пер., 3	2
7	Клуб фабрики „Дукат"	ул. Горького, 116/45	3
8	„ типографии „Гудок"	ул. Станкевича, 7	2
9	Дом Кино	Васильевская, 13	3
10	Украинский клуб	ул. Горького. 37	4
11	Областной Дом Работн. Просвещения	Леонтьевский, 4	10

УЧРЕЖДЕНИЯ ПО ЗДРАВООХРАНЕНИЮ

№№ п/п.	Название учреждений	Кому подчинено	Адрес	Число коек на 1/I 1936 г.
	Соматические больницы			
1	Глазная	Райздрав	ул. Горького, 63/7	185
2	Детская им. Филатова	„	С.-Кудринская, 15	265
	Родильные дома			
1	Им. Крупской	Райздрав	2-я Миусская, 1/10	226
2	4-й Городской б-цы	„	Леонтьевский пер., 3	90
	Гинекологические лечебницы			
1	№ 8	Райздрав	ул. Станкевича, 3	75
2	№ 10	„	Тверской бульвар, 11	54
	Стационары научно-исследовательских институтов			
1	Нервно-Психиатрич. Ин-та	НКЗдрав	Садово-Кудринская, 1	35
2	Ин-та Охраны Здоровья Детей и Подростков	„	„ „ 1	35
3	Института Обмена Веществ	„	Б. Грузинская, 10	150
4	Института Физиотерапии и физиопрофилактики (МОИФФ)	Облздрав	Благовещенский пер., 6	55
	Санатории			
1	Ночной санаторий для взрослых при тубдиспансере № 1	Райздрав	Садово-Кудринская, 12	30
2	Ночной санаторий для детей	Кр.-Пр. р-на	12	44
3	Дневной санаторий для детей при Тубдиспансере № 1	„	12	25
	Ясли и санатории ясельного типа			
1	№ 2	Райздрав	Б. Грузинская, 9	100
2	№ 64	„	Лесная, 45	100
3	№ 71	„	Гнездниковский пер.,10	30
4	№ 140	„	3-я Тверская-Ямск., 51	90
5	№ 175	„	ул. Красина, 27	140
6	№ 29	„	Спиридоньевка, 16	70
7	№ 150	„	ул. Горького, 17	65
8	При консультации, № 18	„	Лесная, 11	15
9	„ „ № 27	„	Сад.-Кудринская, 15	15
10	При жакте	„	ул. Красина. 7	15 (откр. с 1936 года)
	Дома младенца и проч. учреждения для детей раннего возраста			
1	№ 1	Райздрав	М. Грузинская, 14	42
2	№ 7	„	Волков пер., 15	59
3	Общежитие беспризорн. матерей	„	3-я Тверская-Ямск., 51	61

№№ п/п.	Название учреждений	Кому подчинено	Адрес	Число коек на 1/I 1936 г.
	Площадки			
1	Детская при консультации № 8	Райздрав	Б. Грузинская, 9	30
2	„ „ „ № 27	„	Сад.-Кудринская, 15	30
3	Для взрослых при тубдиспанс. № 1	Райздрав Кр.-Пр. р-на	„ 12	75
	Амбулатории и поликлиники			Число посещений за 1935 г. (в тыс.)
1	Глазная	Райздрав	ул. Горького, 63	181,5
2	При ф-ке „Дукат"	„	Тверская-Ямск. пер., 6	26,1
3	Поликлиника 2-го ММИ	II МГУ	ул. Герцена, 12-а	136,4
4	„ 1-го мая МББ ж. д.	НКПС	М. Грузинская, 52-а	313,5
5	Лесная лечебница	Мособл. коопинсоюз	Лесная ул., 6/80	31,3
6	Ф-ки „Коммуна Труда"	Мособлпром союзкасса	Леонтьевский пер., 21	7,1
7	Ин-та Нервно-Психиатрического	Наркомздр.	Садово-Кудринская, 1	3,3
8	Ин-та Обмена веществ	„	Б. Грузинская, 10	33,2
9	Ин-та Физиотер. и физиопрофилакт. (МОИФФ)	Облздрав	Благовещенский пер., 6	24,5
	Детские амбулатории и отделения рабочих подростков			
1	Миусская	Райздрав	Лесная ул., 35	55,7
2	Школьная	„	Спиридоньевка, 27	51,2
3	Филатовская	„	Садово-Кудринская, 15	173,8
4	Профамбулатория рабоч. подростков	„	Спиридоньевка, 27	60,7
5	Института Охраны Здоровья детей подростков	НКЗдрав	Садово-Кудринская, 1	2,6
6	Физиотерапевтич.-ортопедич. отдел	Райздрав	15	—
	Нервно-психиатрические диспансеры			
1	Нерво-Психиатрич. диспансер	Райздрав	Садово-Кудринская, 1	30,7
2	2-й Нервно-Психиатр. амбулат.	„	Южинский пер., 8	16,1
	Малярийные станции			
1	Малярийная станция	Райздрав	Спиридоньевка, 27	7,9
	Женские консультации			
1	№ 8	Райздрав	Б. Грузинская, 9	39,4
2	№ 18	„	Лесная ул., 11	47,4
3	№ 27	„	Садово-Кудринская, 15	24,6
	Детские консультации			
1	№ 8	Райздрав	Б. Грузинская, 9	37,0
2	№ 18	„	Лесная ул., 11	70,8
3	№ 27	„	Садово-Кудринская, 15	34,2
4	№ 14	„	Брюссовский пер., 6	43,3

№№ п/п.	Название учреждений	Кому подчинено	Адрес
	Зубные лечебницы		
1	1-я зубная амбулатория	Райздрав	ул. Горького, 29
2	Зубная лечебница № 1	Об'един. медработн.	„ 62
3	„ № 13	„	„ 90
4	„ № 6	„	Тверская-Ямская, 135
	Молочные кухни		
1	При консультации № 8	Райздрав	Б. Грузинская, 9
2	„ „ № 18	„	Лесная, 11
3	„ „ № 27	„	Садово-Кудринская, 15
	Здравпункты		
1	Завода авто-пож. маш. „Вато" № 6	Райздрав	Александро-Невск. ул., 7/9
2	Табачной фабрики „Дукат"	„	Тверской-Ямск. пер., 6
3	Завода „Тизприбор"	„	Электрическая, 1
4	16-й типографии	„	Трехпрудный пер., 9
5	Щепетильн. трамвайного парка	„	Лесная ул., 20
6	Экспортхлеба	„	ул. Горького, 1/21
7	Поликлиники Связи Кр. Пресненского района	Горздрав	3-я Тверская-Ямск., 39/5
8	Шахты 75—76	„	1-я Брестская, 4
9	Шахты 77—78	„	Брестский пер.
10	Центрального телеграфа	„	ул. Горького, 17
11	Фабрики им. Красина „Союз"	Райздрав	ул. Красина, 3
12	Типографии „Гудок"	„	ул. Станкевича, 7
13	15-й литографии	„	Б. Садовая, 23
14	Тишинского рынка	„	Грузинская ул., 50
15	Депо Ильича	„	Товарная ст. ББ ж. д.
16	Депо вагонное	„	„ „
17	Медпункт	„	Белорусский вокзал
18	Института им. Менделеева	„	Миусская пл., 2/5

Жилищное хозяйство

ЖИЛТРЕСТЫ И ЖИЛСОЮЗЫ

№№ п/п.	Наименование	Адрес	Количество домоуправлений	Жилая площадь (тыс. кв. м.)
1	Райжилтрест	Ул. Горького, 82	66	239,8
2	Бронный жилсоюз	Б. Бронная, 27	223	249,6
3	Миусский »	М. Грузинская, 57	299	174,5
4	Зоологический жилсоюз	Б. Грузинская. 31	206	157,1

ЭКСПЛОАТАЦИЯ НЕЖИЛЫХ ПОМЕЩЕНИЙ

№№ п/п.	Наименование	Адрес	Количество нежилых помещений	Их эксплоатационная площадь (тыс. кв. м.)
1	Контора по сдаче в аренду нежилых помещений	Б. Козихинский, 18	1383	171.6

Коммунальное хозяйство

БАНИ И САНПРОПУСКНИКИ (Коммунальн.)

№№ п/п.	Адрес хозяйства	Единовременная вместимость бани по числу мест в раздевальне нижнего платья	Пропущено посетителей за 1935 г. (тыс.)	Число работающих на 1/IV—1936 г.
1	Ул. Станкевича, 14	285	1024,9	63

ПРАЧЕЧНЫЕ

№№ п/п.	Адрес хозяйства	Ведомственная принадлежность	Мощность в 7 ч. (в кг. сухого белья)	Выстирано белья за за 1935 г. (тонн)	Число работающих на 1/I—1936 г.
1	Леонтьевский п. 5	Райсовета	3000	2076,7	135
2	Ул. Красина, 20	Промкооп.	106	32,0	7
3	Трехпрудный п. 2-а	»	160	48,5	14
4	Леонтьевский п. 18	»	119	35,8	7
5	Ул. Огарева, 3	»	173	51,9	11

ПАРИКМАХЕРСКИЕ
по состоянию на 1/IV-36 г.

№№ п. п.	А Д Р Е С	Ведомственная принадлежность	Число туалетов	Число работающих
1	Красная Пресня, 4	Райсовет	8	36
2	Б. Грузинская, 41		8	35
3	Ул. Горького, 76		10	42
4	„ Герцена, 26/2		19	83
5	„ Горького, 45		7	25
6	115		6	27
7	Б. Козихинский, 3/16		7	25
8	Миусская пл. 1/2		2	н. св.
9	При б. № 2 ул. Станкевича, 14		5	17
10	Б. Грузинская, 45		8	32
11	Тверской бульв. 35	Промкооперация	10	32
12	Б. Бронная, 28		5	22
13	Ул. Горького, 105		4	18
14	„ 71		10	34
15	Кр. Пресня, 10		5	н. св.
16	Б. Грузинская, 49		4	17
17	Брестский проезд, 10		5	21
18	Лесная ул. 13		7	22
19	33		5	17
20	Ул. Герцена, 10/2		14	20
21	М. Никитская, 2/1		5	18
22	Полашевский пер., 6		5	7
23	Тверская-Ямская, 2/18	Промкооперация	3	н. св.
24	4-й Лесной, 1	„	1	„
25	Ул. Горького, 119	РОКК	12	39
26	Тишинский рынок		3	6
27	Ул. Горького, 121	Мосвоеторг	10	40

ЗЕЛЕНЫЕ НАСАЖДЕНИЯ ОБЩЕГО ПОЛЬЗОВАНИЯ
по состоянию на 1 июня 1936 г.

Наименование и местонахождение зеленых насаждений	Общая площадь (кв. м)
Парки и сады	
Зоопарк старая территория — Б. Грузинская	101544
. новая . .	87281
„Аквариум" — Б. Садовая ул. . .	14291
Скверы	
Баррикадный — Баррикадная ул.	683
Георгиевский — Грузинская пл. . .	7276
Миусский — Миусская пл.	16440
Пионерские пруды — М. Бронная ул.	23102
Тишинский — Тишинская пл. . . .	4724
Ново-Кудринский — пл. Восстания	4672
Бульвары и аллеи	
Тверской бульвар.	40519

Связь
ПОЧТОВЫЕ и ПОЧТОВО-ТЕЛЕГРАФНЫЕ ОТДЕЛЕНИЯ и АГЕНТСТВА

№№ п/п.	Наименование отделения и агентства	А д р е с
1	Городское Почтовое агентство № 102	М. Бронная, 20/а
2	. . . № 212	Миусская пл., 6, Коммунист. Сельхоз. университет им. Свердлова
3	№ 299	Тишинская пл., Тишинский колхозный рынок
4	№ 310	Б. Садовая, 14, Высш. Транспортная академия
5	№ 178	Б. Садовая, 19, 15-я литография
6	„ . отделение № 104	Б. Бронная, 15
7	. . . № 9	Ул. Горького, 17
8	Городское Почтово-Телеграфное отдел. № 1	Б. Садовая, 21
9	. . . № 32	Ул. Станкевича, 22
10	„ . . № 39	Белорусский вокзал
11	. „ „ № 46	Ул. Герцена, 24
12	. . . № 47	3-я Тверская-Ямская, 39/5
13	. . . № 56	Б. Грузинская, 43

ЧИСЛО И ПЕРСОНАЛ СТРОИТЕЛЬНЫХ ОРГАНИЗАЦИЙ И СТРОИТЕЛЬСТВ

№№ п/п.	Наименование стройорганизаций	Наркоматы	Адрес	Числен. работн. на 1/IV 1936 г.
1	Шахта № 75—77 Метростроя	НКТП	Ул. Горького, 83	1127
2	Шахта № 78—80 Метростроя		Брестский пр., 13	1031
3	Ремонтно-строительная контора Метростроя		Лесная	60
4	Шахта Наклонная Метростроя		Лесная, 4	234
5	Отдел капит. стр-ва Госуд. Научно-Исследов. Института Органическ. Полуфабрикатов и Красит.		Б. Садовая, 11	32
6	Отдел капит. строительства завода Техприбор		Электрическая ул., 1	14
7	Моск. к-ра „Остекление" треста Союзспецстрой		Ямской пер., 27/12	105
8	Строительство „Коопстрой" РЖСКТ		5-я Тверская-Ямская, 30	22
9	Стройуправление дома Звукозаписи Грампласттреста		М. Никитская, 22	67
10	Строительство дома ИТР—Правление РЖСКТ	НКЛес	Ул. им. Горького, 65	136
11	1-й Строит. участок М.-Б.-Б. ж. д.	НКПС	Бутырский вал, 5/7а	99
12	Постройка № 7, треста Трансгражданстрой		Спиридоновка, 18	258
13	Стройконтора Кр.-Пресн. Райпищеторга	НКВнуторг	Васильевский пер., 24	89
14	1-й участок треста Моснадстрой	НКХоз	М. Бронная, 6	211
15	Спецконтора треста Моснадстрой		Брюсовский пер., 10	141
16	4-й Стройучасток треста Моснадстрой		Хлыновский тупик	88
17	3-й Стройучасток треста Моснадстрой		Палашевский пер., 3	184
18	Постройка школы Красно-Пресненского Стройтреста		2-я Твер.-Ямская, 44/43	47

№№ п/п.	Наименование стройорганизаций	Наркоматы	А д р е с	Числен. работн. на 1/IV 1936 г.
19	Постройка школы Красно-Пресненского Стройтреста	НККХоз	2-я Брестская ул., 29	107
20	Т о ж е		Большая Садовая, 17/21	72
21	Постройка жилого дома Кр.-Пресненского Стройтреста		М. Грузинская, 20/13	49
22	Надстройка и пристройка жилдома		Электрический пер., 3	111
23	Ремонтный участок жилдома		Брюсовский пер., 19	83
24	Красно-Пресненск. Райдортрест		Миусская пл., 1/2	171
25	К-ра № 2 треста Мосремонт		Ул. Горького, 114	279
26	Строительная контора № 28 треста Мосжилстрой		Ул. Горького, 111	460
27	Контора Строительного участка № 2 по постройке дома Советов Хоз. Управления ЦИК СССР	ЦИК	М. Никитская, 16	102
28	Постройка № 32 строительно-технической к-ры Мосгоржилстройсоюза	ЦЖС	3-я Миусская, 4/6	123
29	Ремонтная контора РЖСКТ Мосгоржилстройсоюза		Волков пер., 7|9	101
30	Строительство РЖСКТ НКЛес Мосгоржилстройсоюза		Ул. Горького, 65	73
31	Стр-во РЖСКТ „Авиожилстрой" Мосгоржилстройсоюза		Б. Патриарший, 8	90
32	Ремонтно-строительная к-ра Бронного ПРЖС Мосгоржилсоюза		М. Бронная, 27	60
33	Ремонтно-строительн. к-ра Зоологического ПРЖС Мосгоржилсоюза		Б. Грузинская, 31	54
34	Ремонтно-строительн. к-ра Белорусского ПРЖС		Ул. Горького, 104	47
35	Мосгордачсоюз		Ул. Огарева, 9	1558
36	Асфальто-Ксилолитовое производство Доржилсоюза М.-Б. Б. ж. д.		Ср. Тишинский пер., 3	48

СОВЕТСКИЕ УЧРЕЖДЕНИЯ

№№ п. п.	Название учреждений	А д р е с	Подчиненность	Персонал на 1/IV 1936 г.
1	Союзснабскладтара	2-й Лесной, 8	НКТяжпром	160
2	Управление треста Металлом	Ул. Огарева, 4	"	84
3	Камвольный трест	Ул. Горького, 27	НКЛегпром	70
4	Управление Главтабака	Тверск.-Ямск., 7	НКПищепр.	77
5	Проектное Бюро Главтабака	"		25
6	Кондитерсбыт	Мусская пл., 3		71
7	Кондитерснаб			86
8	Главное Управл. Кондитерской промышленности			67
9	Табакторг	1-я Тверск-Ямск., 7		74
10	Всес. Об'един. Союзтабаксырье	"		124
11	Моск. Отд. Треста Скотооткорм	Ул. Красина, 7		16
12	Моск. Обл. к-ра Табакторга	1-я Тверск.-Ямск., 7	"	421
13	Союзхимлесосбыт	М. Бронная, 13	НКЛес	49
14	Изостат бюро Всес. к-ры „Агротехзнание"	Трехпрудн. п., 8	НКЗем	16
15	Трест столовых, буфетов и ресторанов Моск. Бел.-Балт. ж. д.	Ул. Огарева, 3	НКВнешт.	40
16	Внешторгиздат	Ул. Горького, 1/21		62
17	Союзпромэкспорт			280
18	Импортная к-ра В. Об'ед. Экспортхлеб			17
19	Всес. Об'един. Экспортхлеб	Пл. Революции, 1/21		253
20	А/общество Экспортхлеб		"	222
21	Редакция журнала „На фронте сел. хоз. заготовок"		КомЗагСНК	2
22	Уполном. Ком. Заг. при СНК по Моск. обл.	Ул. Горького, 31		37
23	Обл. Конвенц. бюро при уполн. комитета загот. СНК			13
24	Моск. Обл Отдел Заготпушнины	Пл. Революции, 1/21	"	89
25	Дирекция Моск. Бел.-Балт. ж. д.	Пл. Белорусск. вокз.	НКПС	1079
26	Из-во газеты „Водный транспорт"	Ул. Горького, 3	Наркомвод	87
27	Моск. Инспекция Регистра СССР	"	"	9
28	Упр. дороги Москва—Харьков	3-я Тверская-Ямская,12	НКВД	34
29	Наркомсвязь	Ул. Горького, 17	НКСвязь	698
30	Заготконтора НКСвязи	" " 17		41
31	Моск. Обл. Отд. Союзпечати	" " 15		29
32	Моск. Гор. Розн. к-ра Союзпечати	Б. Бронная, 28		627

№№ п/п.	Название учреждения	А д р е с	Подчиненность	Персонал на 1/IV 1936 г.
33	Моск. Пробирное Управление	М. Бронная	НКФин	25
34	Всесоюзн. Трест „Киномеханпром"	М. Гнездниковск., 7	Ком. по дел. искусств	49
35	Фото-кино-химич. трест		„	111
36	Трест Союзтехфильм			56
37	Главн. Упр. Кино-фото-пром.			159
38	Всесоюз. к-ра Киноснабсбыта	„		63
39	Союзторгкино	„		38
40	Редакция журнала „Искусство"	Ермолаевск., 17		15
41	Редакция журнала „Творчество"	„		9
42	Управлен. по делам Искусства при Мособлисполкоме	ул. Горького, 31		5
43	Управл. Стр-ва театра Немировича-Данченко	Тверской бульв., 22/24		18
44	Акционерн. О-во Межрабпомфильм	ул. Горького, 81		55
45	Моск. Обл. Союз Советск. Художн.	Ермолаевский пер., 17		34
46	Произв. Бюро Моск. Обл. Совета Советских художников	„ 17		40
47	Строит-во Эксперимент. завода	М. Гнездниковск., 7	„	5
48	Моск. пр-во „Дагвинпромтреста"	ул. Белинского, 5	НКМестпр.	34
49	Полиграфтрест	Леонтьевск. пер., 14/8	„	38
50	Моск. Об-во Испытателей природы	Моховая ул., 9	НКПрос	18
51	Кр.-Пресненск. коллект. защитник.	Красная Пресня, 22	НКЮст	14
52	Пушкинский коллектив защитник.	М. Палашевск. пер., 4	„	10
53	Гострансиздат	ул. Горького, 35	ОГИЗ	68
54	Изд-во Истории граждан. войны и заводов	„ 15		144
55	Правление „Интурист"	„ 11		422
56	Моссовет	„ 31	ЦИК	328
57	Таджикское Пр-во	Спиридоновка, 20	СНК	11
58	Постпредство БССР	М. Никитская, 18		10
59	Ученый Комитет при Президиуме ВЦИК	Тверской бульв., 10		36
60	Всесоюзн. Центр. Комитет нового алфавита			30
61	Упр. по делам газет и из-в	ул. Горького, 15		19
62	Мособлисполком	„ 31		276
63	Межрайон Моск. Западн. Комиссия	ул. Станкевича, 22		5
64	Межрайон. Моск. Восточн. Комиссия	„		4
65	Узбекское пр-во	Спиридоновка, 20		13

№№ п/п.	Название учреждения	А д р е с	Подчиненность	Персонал на 1/IV 1936 г.
66	Мособлдеткомиссия	ул. Огарева, 5	.	14
67	Горплан	ул. Горького, 31	Госплан	74
68	Уполномоч. Центр. Гос. комис. по опред. урожайн. по Моск. обл.	.	Центр. Гос Ком. по опр. урожайн.	7
69	Центр. Управл. Мер и весов	Гранатный пер., 4	СНК	92
70	Линейный суд МББ ж. д.	Грузинский вал, 35	НКЮст	19
71	Правление Мосгордачсоюз	ул. Огарева, 9	Центржилс.	12
72	К-ра Снабж. и трансп. Мосгордачсоюза	.	.	8
73	Изд-во „Гудок"	ул. Станкевича, 7	ВЦСПС	370
74	Изд-во „За коммунистическое просвещение"	ул. Герцена, 10	.	147
75	Областком общественного питания госпредприятий	ул. Горького, 37		19
76	Выплатной пункт	Тишинская пл., 1	.	43
77	Дачн. С/Хоз. Кооперат. МББ ж. д.	Ср. Тишинск. пер., 5/3	Обществ.	4
78	Художеств. отд. литфонда	ул, Герцена, 24	.	4
79	Доржилсоюз МББ. ж. д.	Грузинский вал, 26	.	11
80	К-ра промышл. предпр. дор. жил. союза МББ ж, д.	Ср. Тишинск. пер., 3		7
81	Обл. Изд-во МК ВКП(б) „Московск. рабочий"	ул. Горького, 15		150
82	Управл. по охране авторск. прав Всероскомдрам	Б. Гнездниковск.. 7		104
83	Изд-во правл. литфонда СССР	ул. Герцена, 24		13
84	Изд-во ЦК МОПР	ул. Огарева, 4		31
85	Кр.-Пр. Райком МОПРа	Миусская пл., 1/2		3
86	Исполком МОПР	ул. Огарева, 4		83
87	ЦК МОПР	„		106
88	Спорт. О-ва „Локомотив", 1 отд. МББ ж. д.	Белорусский вокзал 3-й этаж Политотд. 1 отд.		11
89	Оргбюро спорт. О-ва „Локомотив" МББ ж. д.	Грузинский вал, 35		5
90	Варнитсо	ул. Горького, 37		24
91	Всеарм. Военно-Охотн. О-во	ул. Белинского, 5-а		31
92	Дорожн. Сов. Об-во Изобретателей МББ ж. д.	Вокз. Управл. дороги, 2 эт.		4
93	Отд. подсобн. предпр. Моск. Общ. дошкольн. кооперац.	Леонтьевский пер., 27		21
94	Отд. подсобн. предпр, Всеармейск. военн. охотн. об-ва	ул. Белинского, 5-а		12
95	Моск. Обл. Союз Сов. Художн.	Ермолаевский пер., 17		43
96	Представит. ЦК Межрабпома	ул. Горького, 79/81		60
97	Доржилсоюз МББ ж. д.	Ср. Тишинский пер., 3		6
98	Всесоюзн. угольн. научно-инжен. техн. об-во	М. Бронная, 24		9

ОТДЕЛЫ И УЧРЕЖДЕНИЯ РАЙОНОГО ПОДЧИНЕНИЯ

по состоянию на 15/VII 1936 г.

№№ п/п.	Наименование отделов и учреждений	А д р е с
1	Райсовет	Миусская площ., 1/2
2	Райплан	"
3	РайУНХУ	"
4	РайФО	"
5	Отд. Госбанка	"
6	Отд. Горбанка	ул. Горького, 92
7	Отд. Комбанка	"
8	Сберкасса	Миусская площ., 1/2
9	Комиссия содействия госкредиту	"
10	Райстрахкасса	Грузинская ул., 19
11	Райсобес	Миусская площ., 1/2
12	Райвнуторг	"
13	Райпищеторг	"
14	Райхлебторг	Кузнецкий пер., 14
15	Райтрест Столовых	" 1/2
16	Райпромтрест	Б. Козихинский, 32
17	РайОНО	Миусская площ., 1/2
18	Культинспекция	"
19	Инспекция школ взрослых	"
20	Райпечать	2-я Тверская-Ямская, 5
21	Райздрав	Миусская площ., 1/2
22	Санинспекция	"
23	Райветотдел	"
24	Райотдел Связи (межрайон)	2-я Тверская-Ямская, 5
25	ЗАГС	Миусская площ., 1/2
26	Райспецинспекция	"
27	Райвоенкомат (межрайон)	"
28	РайПВО	"
29	Раймилиция	2-й Тверской-Ямской пер., 3
30	Пожарная охрана	Баррикадная, 4
31	Райпрокуратура	Миусская площ., 1/2
32	Нарсуд	Садово-Кудринская, 18
33	РайОСО	Миусская площ., 1/2
34	Район. Архит.-Планотдел.	"
35	Район. Отдел Гор. Земель	"
36	Стройтрест	Брюссовский, 5
37	Район. Стройнадзор	Миусская площ., 1
38	Райбюро Инвентаризации	Оружейный пер.
39	Контора нежилых помещений	Б. Козихинский, 18
40	Райжилтрест	ул. Горького, 82
41	Бронный Жилсоюз	Б. Бронная, 27
42	Миусский "	М. Грузинская, 57
43	Зоологический Жилсоюз	Б. Грузинская, 31
44	Контора Коммун. обслуживания	Тверской-Ямской пер., 7
45	Жилищное Управление	Миусская площ., 1/2
46	Райдортрест	Б. Грузинская
47	Райтранспорттрест	Ленинградское шоссе, 22
48	Район. Гос. Авто-инспекция	Миусская площ., 1/2

6. ЛЕНИНГРАДСКИЙ РАЙОН

ОГЛАВЛЕНИЕ

		Стр.
1.	Границы и общая характеристика	187
2.	Список предприятий крупной промышленности	188
3.	учреждений по культуре и науке .	192
4.	по здравоохранению . .	197
5.	жилищного хозяйства .	200
6.	по коммун. хоз-ва и водного транспорта	. 200—201
7.	зеленых насаждений и питомников	201
8.	учреждений связи	202
9.	строительных организаций и строительств	203
10.	советских учреждений	204
11.	отделов и учреждений райсоветов	204

6. ЛЕНИНГРАДСКИЙ РАЙОН

Границы района

От начала Ленинградского шоссе на запад вдоль Белорусско-Балтийской железной дороги до границы города, на север вдоль границы города до пересечения с Ржевской веткой Белорусско-Балтийской железной дороги, вдоль Ржевской ветки Белорусско-Балтийской железной дороги до Отцовского проезда, далее по границе прежнего Краснопресненского района, до ее пересечения с улицей Старая Башиловка, по продолжению этой границы в направлении 3-й улицы Тверского-Ямского поля до соединительной ветки Белорусско-Балтийской железной дороги и по этой ветке до пересечения с началом Ленинградского шоссе.

Общий характер района

ТЕРРИТОРИЯ района составляет 2.058,10 га.

НАСЕЛЕНИЕ—166,9 тысячи человек.

КОЛИЧЕСТВО РАБОЧИХ в промышленных предприятиях—26 тысяч.

В районе 93 первичных парторганизации с 6.080 членами и кандидатами ВКП(б).

ВАЖНЕЙШИЕ УЛИЦЫ: Ленинградское шоссе.

КРУПНЕЙШИЕ ЗАВОДЫ и ФАБРИКИ: 2-й часовой завод, фабрики: „Большевик“ и „Ява“.

КРУПНЕЙШИЕ ВУЗЫ и ВТУЗЫ: Воздушная академия, Московский Авиационный институт.

ПРЕДПРИЯТИЯ КРУПНОЙ

по состоянию на

№№ п/п.	Название предприятий	Адрес	Подчиненность	Отрасль пр-ва	Средне-списочн. число	
					Персонала	В т. ч. рабоч.
1	Артель „Радуга"	Ленинградское шоссе, 226	Всекопромсовет	Химия	299	210
2	Фибролитовая мастерская	Ленинградское шоссе, 57	НКСО	Силикатно-керамич.	41	31
3	Артель „Бетонит"	Н. Ходынская, 2	Всекопромсовет	„	168	105
4	Завод „Изолятор"	Ленинградское шоссе	НКТП		969	745
5	2-й часовой завод"	Ленинградское шоссе, 10		Металл	3308	2585
6	Эксперимент. мастерская ВИЭМ	Балтийский поселок, 13	СНК		45	30
7	Сварочно-Механический завод	2-я Инвалидная, 4-й Красноармейский пер., 1	Моссовет		135	97
8	Ремонтно-Механическая мастерская Ин-та оснований и сооружений	Ст. Подмосковная МБВ ж. д.	НКТП		58	38
9	Ремонтные мастерские автобазы НКЗ СССР	Скаковая, 3	Автобаза НКЗ СССР		66	51
10	Машино-ремонтрая база	Ст. Серебрянный бор, Окр. ж. д.	—		850	630
11	Механическая мастерская шахты 81—83 Метростроя	Ленинградское шоссе, 9а	НКТП		94	81
12	Механическая мастерская шахты № 86—87 Метростроя	Красноармейская ул.	НКТП		7	6
13	Кузница Ипподрома	Ленинградское шоссе, 25	НКЗем		33	33
14	Гужемастерские транспорт. управления	1-я Инвалидная, 1/10	НКПП		48	30
15	Лесопильный завод № 1	1-я ул. Ямского поля, 8/10	Правл. Акц. О-ва Лесопродукт	Деревообрабат.	102	83
16	Подсобные мастерские постройки № 4 треста Заводострой	Ленинградское шоссе, 161	НКТП		34	31
17	Подсобные мастерские при отделе проект. Моссовета	Ленинградское шоссе, 9-б	Моссовет		19	15
18	Лесопильно-столярная и кузнечная мастерская	Ленинградское шоссе, 55-а	Гл. Управл. Гражд. Возд. флота		61	55
19	Столярная мастерская Московского авиац. института	Ленинградское шоссе, 151	НКТП		48	38
20	Ватно - концечесальная фабрика	Хорошовск. шоссе, 10 кл	НКСО	Текстильная	175	137

ПРОМЫШЛЕННОСТИ
1-е января 1936 года

Валовая продукция за 1935 г. в тыс. руб. (без налога с оборота)	Основные фонды на 1/I—1936 г. (в тыс. руб.)		Число электромоторов	Мощность электромоторов (в квт.)	Наименование и количество вырабатываемых главнейших изделий
	Всего	В т. ч. произв.			
4736	540	540	24	195	Краска д/материи—40541 тыс. пак. Мастика половая—9620 тыс. бан.
446	45	37	3	29	Плиты фибролит.—19490 кв. м. Полы ксилолитовые—23267 кв. м.
1060	427	427	16	59	Искусств. камни—21444 кб. м,
11844	3891	3862	180	600	Изоляторы—1613 тн.
28469	10086	9366	600	1299	Часы-ходики—3718 т. шт. Будильники—440 т. шт. Настол. часы—93 т. шт.
134	103	103	14	4	Медицин. приборы—175 шт.
875	455	450	24	42	Бойлеры—77 шт. Баки—84 шт.
258	114	114	12	18	Ремонтные работы
541	78	78	28	47	Ремонт автотранспорта
7330	298	174	140	244	Ремонт дорожных механизмов
120	87	87	42	680	Ремонтные работы
17	41	41	6	30	Ремонтные работы
186	50	50	4	10	Подковы
559	30	30	—	—	Кузова—83 шт.
3757	291	146	17	85	Пиломатериалы—19508 тыс. кбм.
268	21	21	5	56	Переплеты оконные—4137 кв. м. Пиломатериалы—1850 кбм.
210	7	7	1	19	Подрамники—20962 пог. мтр.
318	1255	509	17	122	Пиломатериалы—1583 кбм. Переплеты окон—753 кв. м.
424	104	104	10	22	Столы канцел и аудиторн.—564 шт. Кресла театр.—1153 шт.
3110	436	282	26	313	Вата—994 тн. Концы обтирочн.—287 тн.

№№ п/п.	Название предприятий	Адрес	Подчиненность	Отрасль пр-ва	Средне-списочн. число	
					Персонала	В том числе рабочих
21	Шорно-экипажная ф-ка им. Буденного	Ленинградское шоссе, 25	НКЗем	Кожевенно-меховая	174	127
22	Пошивочная мастерская № 6 Мосвоенторга	Красноармейская, 12	Наркомвнуторг	"	51	40
23	Артель „Одеяльщик"	Верхняя ул., 39	Всекопромсовет		448	305
24	Учебно-производ. комбинат им. К. Маркса	Ленинградское шоссе, 65	НКСО	Кожевенно-обувная	1373	993
25	Обувная мастерская № 6 Мосвоенторга	Красноармейская, 12	НКВнуторг	"	37	29
26	Овощной комбинат	Шелепиха, 5-я ул., 38		Пищевкусовая	121	81
27	Кондитерская фабрика „Большевик"	Ленинградское шоссе, 13	НКПП	"	3556	3019
28	Фабрика кухня № 1	Ленинградское шоссе, 9	НКВнуторг		836	572
29	№ 4	Ленинградское шоссе, Боткинский пр.			707	534
30	Табачная ф-ка „Ява"	Ленинградское шоссе, 18	НКПП		1645	1376
31	Ф-ка „Экспорт-Игрушка"	С. Всехсвятское, Балтийский поселок, 42-а	К-т по делам искусств	Проч. отрасли перераб. пр-сти	199	154
32	Бронзо-литейная мастерская „Всекохудожник"	"		"	36	29
33	Кино ф-ка Межрабпомфильм	Ленинградское шоссе, 44/2			44	43
34	Артель „Оргжентруд"	Ленинская, 10	Всекопромсовет		143	104
35	Московская ф-ка № 2 „Союзутиль"	Хорошевск. шоссе, 24	НКЛП		808	669
36	Холодильник № 7	Хорошевское шоссе, 3/13	НКПП	Холодильники	219	168
	Железнодорожные участки					
37	М-кие 6-го Паровозного депо им. Войкова	Ст. Подмосковная, МБЖ. д.	НКПС	Металл.	168	153
38	Мастерские 2-го вагонного участка МБЖ. д	Ст. Подмосковная, МБЖ. д.			407	383
39	Завод по ремонту автодрезин	Амбулаторн. пер., 40			91	75
40	Слесарно-кузнечная мастерская 1-й дистанции. службы пути	Нижняя, 11			72	60
41	Столярная мастерская 1-й дистанции службы пути и сооружений	Нижняя, 11		Деревооб. рабатыв.	31	31

Валовая продукция за 1935 г. в тыс. руб. (без налога с обор.)	Основн. фонды на 1/I 1936 г. (в тыс. руб.)		Число электромоторов	Мощность электромоторов (в квт)	Наименование и количество вырабатываемых главнейших изделий
	Всего	в т. ч. произв.			
1770	92	92	35	11	Шорные изделия Экипажные .
276	14	14	1	2	Костюмы и платья Пальто детское—1509 шт. Пальто мужск. и женск.—900 шт.
4210	153	153	10	7	Детские одеяла
14983	3160	1601	264	210	Обувь разная—118020 пар
247	2	2	--	—	Туфли дамск. хром.—2780 пар Сапоги хромов.—973 пары
569	683	683	5	9	Капуста кваш.—448 тн. Огурцы солен —197 тн.
54655	7940	7934	—	—	Бисквиты—26442 тн. Венские изделия—1863 тн. Пряники—8549 тн.
15108	2432	2385	87	178	Обеденная продукция
8076	383	383	77	195	Обеденная продукция
32230	5163	4998	239	557	Папиросы—7169 млн. шт. Табак—142123 кг.
1588	34	34	—	—	Куклы из ткани—165 тыс. шт.
365	23	23	2	2	Скульптура
227	147	147	45	40	Фильмы
871	41	41	3	3	Пакеты
6922	449	423	9	27	Тряпье- 6892 тн. Пром. отходы -5217 тн
2458	6462	6462	37	1212	Лед искусств.—1914 тн. Выработка холода
681	209	209	51	427	Ремонт паровозов
1402	440	440	29	160	Ремонт пассажирских вагонов
404	426	426	22	99	Ремонтные работы
264	96	96	7	48	
217	24	24	3	13	

Культура и наука

УЧРЕЖДЕНИЯ ДОШКОЛЬНОГО ВОСПИТАНИЯ

№№ п/п.	№№ детск. садов	Адрес	При каком предприятии	На 1/I 1936 г.		
				Кол. групп	Колич. детей	Колич. педагог-персон.
		Детские сады				
1	52	Ленинградск. шоссе, 161	Постройком „Май"	2	55	5
2	89	Мало-Коптевский, 1	„ „Правды"	1	25	2
3	20	Балтийский пос.	Строит. ВИЭК	1	26	2
4	76	Голованов ский п., 18	НКТП—Студ. гор.	3	75	6
5	65	Ленинградск шоссе, 161	Авиа-Ин-т	3	80	7
6	4	Скаковая ал., 1	Ипподром	2	55	3
7	9	Ленинградское шоссе	—	5	110	9
8	11	Ленинская, 16/26	—	5	136	13
9	14	Ленинградск. шоссе, 11	Ф-ка „Большевик"	5	150	15
10	43	Ленинградск. шоссе, 12	2-й Часовой завод	2	60	6
11	44	Октябр. поле. 3	Боткинская бол.	2	55	5
12	47	Беговая, 10	—	1	30	2
13	67	Волоколамск. шоссе. 21/25	Пл. Экон. ин-т	1	25	2
14	68	Ленинградск. шоссе, 80	З-д „Изолятор"	2	45	4
15	77	Пос. Сокол, 6	—	3	55	4
16	80	Волоколамск. шоссе. 23	Мехпарк	2	32	4
17	81	Ул. Правды, 1/2	РЖСКТ	2	55	4
18	83	Ленинградск. шоссе, 55а	Упр. Аэрофлота	3	45	5
19	85	Ленинградск. шоссе, 20	РЖСКТ	3	75	8
20	88	Покровск. Стрешн., Щукинская ул., 25	—	1	30	3
21	107	Хорошевское, 3	Постройком	2	50	4
22	91	Ленинградск. шоссе, 56	„	2	45	4
23	93	Ленинская, 23а	2-й Часовой завод	1	25	4
24	96	Ленинградск. шоссе, 55	Союз-авторабочник	3	87	7
25	98	Хорошев. Серебр. бор	—	2	30	2
26	104	Хорошевск. шоссе, 24	Утильбаза	2	53	5
27	18	Ленинградск. шоссе, 7	РЖСКТ	1	25	1
28	24	Беговая, 16	Жакт	1	20	1
29	76	Беговая, 2.	„	1	16	1
30	78	Красноармейская, 9	Жакт 1026	1	26	2
31	116	Ленинградск. шоссе, 36	Жакт	1	30	1
32	121	Коптевский, 12	Трампарк	1	23	1
33	41	Ленинградск. шоссе, 65	Профтехн. шк.	3	73	5
34	13	Красноармейская, 12	—	7	211	20
35	61	Покр. Стр., Щукинск., 26	—	5	95	9
36	62	Чапаевский, 10	—	2	60	4
37	100	Окт.-Каз., 3а	Н. Вет. Ин-т	1	25	1
38	101	Покр.-Стр.	—	3	65	6
39	105	Чапаевский, 12	—	3	75	9
40	82	Хорошевское шоссе	Силикатный з-д	2	37	3
41	108	Октябрьское поле	—	1	25	2
42	75	Красногорский п.	РЖСКТ	1	25	2
43	88	Октябрьские лагеря	—	2	36	4
44	99	Хорошевское шоссе	—	1	27	3

Культура и наука
ШКОЛЫ ВСЕОБЩЕГО ОБУЧЕНИЯ

№№ п/п.	№№ школ	Адрес	На 15/IX 1935 г.		
			Колич. классов	Колич. учащих.	Колич. педагог. персон.
		Начальные школы			
1	37	1-я Инвалидная, 79	10	371	12
2	43	Октябрьская радио-станция	4	158	3
3	45	Покровско-Стрешнево	8	301	8
4	46	Чапаевский, 6	17	764	23
5	4	Волоколамское шоссе, 14	12	500	13
6	23	Серебряный бор, 15	16	397	6
		Неполные средние			
1	11	Ст. Башиловка, 11	29	1168	40
		Средние			
1	1	Чапаевский, 6	41	1720	62
2	9	Ленинградское шоссе, 6	40	1826	56
3	10	Беговая, 29	28	1070	37
4	18	Щукинская, 2	36	1567	40
5	47	Хорошевское шоссе	42	1683	36
6	48	ул. Врубеля, 4	44	1843	52
7	49	Ленинградское шоссе, 66	43	1870	52
8	50	„ „ 15	44	1968	58
		Вспомогательные школы			
1	38	Раввинский пер., 2	8	179	9
2	11	Красноармейская, 88	11	245	20

ШКОЛЫ ВЗРОСЛЫХ ПОВЫШЕННОГО ТИПА

№№ п/п.	Название школы	Адрес	Количество учащихся
1	При Силикатном заводе	Хорошевское шоссе, 9	30
2	1-я Райшкола	Ленинградское шоссе, 65	584
3	При ф-ке „Большевик"	„ „ 13	71
4	„ Воен. Возд. Академии	—	233
5	„ Авторемзаводе	Серебряный бор	32
6	„ заводе им. Войкова	Ленинградское шоссе	223
7	„ ред. „Правда"	Ул. Правды	121
8	„ Постройкоме МАИ	Ленинградское шоссе, 161	25

ДЕТСКИЕ ДОМА

№№ п/п.	Наименование	Адрес	Колич. обслуж. пер. на 1/I 1936 г.		Колич. детей на 1/I 1936 г.
			Всего	В т. ч. педаг.	
1	Д/д Трудно-воспит.	Песчаная, 32	21	7	65
2	Дошк. д/д № 12	Ленинградск. шоссе, 38	25	9	76
3	Дошк. д/д „Кр. Звездочка"	Ленинская ул., 16/18 (Башиловка)	20	7	44

УЧРЕЖДЕНИЯ ПОДГОТОВКИ КАДРОВ

№№ п/п.	Наименование школы	Адрес	Подчиненность	На 1/I 1936 г.		
				Учащихся	Препод.	Инстр.
	Школы ФЗУ и типа ФЗУ					
1	ФЗУ им. Сталина	Ленинская, 28	ВСПК	164	22	10
2	ФЗУ ф-ки „Бельшевик"	Ленинградское шоссе, 13	НКПП	35	5	2

№№ п/п.	Наименование	Адрес	Подчиненность	Учащихся на 1/I 1936 г.	
				Всего	В т. ч. без отрыва от пр-ва
	Рабфаки				
1	Рабфак авиаинститута	Ленинград. ш., 161	НКТП	746	494
2	Рабфак при Инст. Совет. Кооп. Торг.	Волоколам. ш., 2/25	НКВТ	285	217
3	Рабфак Тимиряз. Академии	Лиственн. ал., 12	НКЗем	593	
	Техникумы				
1	Жел. дор. стр. тех.	Амбулат., 3	НКПС	492	31
2	Пед. тех. им Тимирязева	Ленингр. ш., 55	НКПрос	312	44
3	Медполитех. б-цы им. Боткина	Окт. п., 3	НКЗдрав	173	—
4	1-й Цен. Техн. им. К. Маркса	Ленингр. шоссе, 65	НКСО	549	—
	ВУЗ'ы и ВТУЗ'ы				
1	Инст. Сов. Кооп. Торг.	Волоколам. ш., 21/25	НКВТ	1302	—
2	Инст. Кинематографии	Ленингр. ш. 44/2	ГУКФ	215	—

НАУЧНО-ИССЛЕДОВАТЕЛЬСКИЕ ИНСТИТУТЫ

№№ п/п.	Наименование	Адрес	Подчиненность	Год основания	Персонал на 1/I 1936 г.		Колич. аспирант.
					Всего	В т. ч. науч. раб.	
1	Всесоюзный Институт Коневодства	Скаковая аллея, 1	НКЗем	1930	105	41	—
2	Всесоюзн. Институт Эксперим. Медицины	Балтийский поселок, 13	СНК	1932	1126	493	21
3	Н. И. Инст. по изучению труда инвалидов	Ленинградское шоссе, 57	НКСО	1930	60	32	—
4	Филиал Ин-та Табачной Промышленности	Ленинградское шоссе, 18	НКПП	1934	27	14	—
5	Лаборатория ф-ки „Большевик"	Ленинградское шоссе, 13		1924	16	8	—

МУЗЕИ

№№ п/п.	Наименование музея	Адрес	Персонал на 1/I 1936 г.		Число посещ. за 1935 г.
			Всего	В т. ч. научн. работн.	
1	Центр. Муз. Коневодства	Скаковая аллея, 1	6	1	2067

БИБЛИОТЕКИ

№№ п/п.	Название библиотеки	Адрес	Число плат. биб. работ.	Общее число книг
	Библиотеки для взрослых			
1	Б-ка им. Фурманова	Чапаевский. 6	5	14249
	Библиотеки для детей			
2	Библ. им. Фурманова	Чапаевский, 6	2	3596

Культура и наука

ЗРЕЛИЩНЫЕ ПРЕДПРИЯТИЯ

№№ п/п.	Название зрелищного предприятия	Адрес	Тип	Работающие в спец. театрал. зданиях	Число мест в зрительном зале
Самостоятельные кино-театры					
1	„Динамо"	Петровский парк	Кино	Спец.	600

КЛУБЫ

№№ п/п.	Наименование клуба	Адрес	Количество платных работ (без хоз. и обсл. персонала)
1	Клуб 1-го Московского Ипподрома	Скаковая ул., 2	1
2	Дворец Физкультуры	Ленинградское шоссе, 34	20
3	Аэроклуб	—	1
4	Клуб Авто-ремонтного завода Облдортранса	Серебрян. бор	1
5	Клуб им. К. Маркса	Ленинградское шоссе, 65	4
6	Клуб завода отопительных приборов им. Войкова	Ленинградское шоссе, 250	6
7	Клуб „Балтиец"	Ст. Подмосковная	14
8	Клуб Строитель № 4 (Стройконт.)	Ленинградское шоссе, 161	4

УЧРЕЖДЕНИЯ ПО ЗДРАВООХРАНЕНИЮ.

№№ п/п.	Название учреждений	Кому подчинено	Адрес	Число коек на 1/I 1936 г.
	Соматические больницы			
1	им. Боткина	Горздрав	Октябрьское шос., 3	2020
	Санатории			
1	Дневной санаторий для детей при тубдиспансере № 13	Райздрав	Ленинградское шоссе	40
2	Детский санаторий № 2.		Хорошевский Серебряный бор, 125	
	Ясли и санатории ясельного типа			
1	№ 153	Райздрав	Ленинградское шос., 55	50
2	№ 196		Ленинградское шос., 36	40
3	Н. К. О.		Щукинская	15
4	№ 159		Волоколамское шос., Ново-Влачинская ул., 45/2	50
5	№ 176		Ленинградское шос.	50
6	№ 179		Всехсвятское, студ. городок, 3	35
7	№ 26		Октябрьское поле, 3	50
8	№ 94		Ленинградское шос., 34/2	120
9	№ 108		Ленинградское шос., 34/2	
10	№ 189		Красноармейская, 12	30
11	МББ ж. д.	НКПС	Ст. Подмосковная	90
12	Ясли при жакте	Райздрав	Ленинградское шос.,	15 с 1936 г.
	Дома младенца и прочие учреждения для детей раннего возраста			
1	№ 5	Райздрав	Ленинградское шос., 22	130
	Единые диспансеры			Число посещений за 1935 г. (в тыс.)
1	им. Лесгафта	Райздрав	Ленинградское шос., 22	507,3
	Амбулатории и поликлиники			
1	(Быв. 9-я Октябрьская) Студенческая	Райздрав	Всехсвятское, Головановск. пер., 18	61,2
2	Амбул. Моск. Авиационного Института		—	—

№№ п/п.	Название учреждений	Кому подчинено	Адрес	Число посещений за 1935 г. (в тыс.)
3	Всехсвятская амбулатория	Райздрав	Всехсвятск., Амбулат. пер., 4	182,3
4	При 2-м часовом заводе		Ленинградское шос., 10	35,6
5	„ табачной фабрике „Ява"		Ленинградское шос., 12	17,1
6	Филиал 2-й Пресненской амб.		Хорошовское шоссе	15,0
7	При кондитерской фабрике „Большевик"		Ленинградское шос., 13	37,5
8	Филиал амб. ВСУ - Военно-строительного участка		Щукинская ул., 25	9,7
9	Филиал Коопинститута		Волоколамское шос., 21/25	10.9
10	Боткинской больницы	Горздрав	Октябрьское шос., 3	63,7
11	МББ ж. д.	НКПС	Ст. Подмосковная, Вокзальная ул.	34,9
12	Физиотерапевт. отделен.	Райздрав	Ленинградское шос.	

Тубдиспансеры

1	№ 13	Райздрав	Ленинградское шос., ст. Башиловка	48,3

Женские консультации

1	№ 20	Райздрав	Ленинградское шос., Лозовский пер. 8/70	44,3
2	Женская консультация Курск. ж.д.	НКПС	Красноармейская, 27	—
3	При заводе № 1	Райздрав	Октябрьск. поле, 20	3,2
4	„ 2-м часовом з-де		Ленинградское шос., Октябрьск. поле, 10	8,9
5	„ фабрике «Ява»		Ленинградское шос., Октябрьск. поле, 12	7,5
6	„ студ. поликлинике		Всехсвятск. Студенч. городок, 3 корпус	0,5
7	МББ ж. д.	НКПС	Ст. Подмосковная	

Детские консультации

1	№ 20	Райздрав	Ленинградское шос., Лозовский пер. 8/70	53,1
2	Детская консультация Курской ж. д.	НКПС	Красноармейская, 27	—
3	„ „ МББ ж. д.	„	Ст. Подмосковная	—

Молочные кухни

1	При консультации № 20	Райздрав	Ленинградское шос., Лозовский пер., 8/70	—

№№ п/п.	Название учреждений	Кому подчинено	Адрес
	Здравпункты		
1	Авторемонтного з-да Мособлдортранс	Райздрав	Серебряный Бор
2	Табачной госфабрики № 2 „Ява"		Ленинградское шос., 8
3	Завод „Изолятор"		„ 168
4	Фабрика-кухня № 1		9
5	Учебно-производ. комбин. им. К. Маркса		65
6	Плодоовощн. комбината		Хорошовское шос.
7	Обозостроительного завода		Ленинградское шос., 9
8	Базы „Утильсырье"		Хорошовское шос., 24
9	Лесопильного завода № 1		1-я ул. Ямского поля
10	Школы ФЗУ им. Сталина	„	Ленинская ул., 28
11	Октябрьской радиостанции	Горздрав	Хорошовское шос., 100
12	Шахты 82—83		Ленинградское шос.
13	Дистанции № 17 метро		„ 100/1
14	Шахты 79		
15	84 85		„ против Динамо
16	80—81		Ленинградское шос., 9
17	„ 86—87	„	„
18	Общежит. гражд. авиастроя	Райздрав	„ 55а
19	Фабрики „Рот-Фронт"		„ 42
20	„ кухни № 4		„ Боткинский пер.
21	Строительство ВИЭМ	„	Ленинградское шос.
22	Кооперахимии	Мособлпром. союзкасса	Покровско-Стрешнево, 20
23	Фабрики артел. „Радуга"		Ленинградское шос., 226
24	„ „Одеяльщик"		Ленинская слобода, Верхняя ул., 26
25	Постройка МАИ	Райздрав	Ленинградское шос., 161
26	Общежития „Строитель"	„	М. Коптевский пер., 15
27	Военно-воздушной академии		

Жилищное хозяйство

ЖИЛТРЕСТЫ И ЖИЛСОЮЗЫ

№№ п/п.	Наименование	Адрес	Количество домоуправлений	Жилая площадь (тыс. кв. м.)
1	Белорусский жилсоюз	Ул. Горького, 104	151	70,8
2	Волоколамский жилсоюз	. .	183	65,3

Эксплоатация нежилых помещений

№№ п/п.	Наименование	Адрес	Количество нежилых помещений	Их эксплоатационная площадь (тыс. кв. м.)
1	Контора по сдаче в аренду нежилых помещений	Миусская пл., 1/2	196	30,4

Коммунальное хозяйство

БАНИ И САНПРОПУСКНИКИ (Коммун.)

№№ п/п.	Адрес хозяйства	Единовременная вместимость по числу мест в раздевальне нижнего платья	Пропущено посетителей за 1935 г. (тыс.)	Число работающих на 1/IV—1936 г.
1	Верхняя улица, 10/2	158	711,0	49
2	Песчаная . 3	280	1163,4	99

ПАРИКМАХЕРСКИЕ

по состоянию на 1/IV—1936 г.

№№ п/п.	Адрес	Ведомственная принадлежность	Число туалетов	Число работающих
1	Ленинградское шоссе, 21	Райсовет	4	21
2	Колхозный рынок, Инвалидная ул.	.	7	19
3	с. Всехсвятское, Ленинградское шос., 166	.	4	21
4	При бане № 3, Верхняя ул., 10/2	„	5	14
5	. . № 4, Песчаная ул., 3	.	10	40
6	Ленинградское шос., Авиастрой	РОКК	3	5
7	. . Бега	.	3	6
8	. . Аэропорт	.	3	5
9	Красноармейская ул.	Мосвоенторг	8	12

ПРИСТАНИ МОТОРНО-ЛОДОЧНОГО ТРЕСТА

№№ п/п.	Наименование пристани	Адрес	Колич. лодок	
			Моторн.	Гребн.
1	Серебряный бор	Хорошевское шоссе, Москва-река	–	42

ЗЕЛЕНЫЕ НАСАЖДЕНИЯ ОБЩЕГО ПОЛЬЗОВАНИЯ

по состоянию на 1 июня 1936 г.

Наименование и местонахождение зеленых насаждений	Общая площадь (кв. м.)
Парки и сады	
Бывш. братского кладбища парк—Песчаная ул.	89727
Петровский парк – Северная часть	121203
У стадиона „Динамо"	59524
Покровское-Стрешнево – Щукинская ул.	223410
Стадион „Динамо"—Ленинградское шоссе	353245
Детский парк К. и О. – Ленинградское шос.,—открыт 6/VI 1936 г.	—
Скверы	
У бегов—Ленинградское шоссе	606
У стадиона Юных Пионеров—Ленинградское шоссе	6106
Монтажевский—Ленинградское шоссе	5800
На Беговой улице, у бензиновой колонки	16265
Треугольник—у Боткинской больницы	4573
На Беговой улице—от Ленинградского шоссе вдоль стадиона Юных пионеров	6446
Бульвары и аллеи	
Боткинский бульвар — Боткинский пер.	15164
Ленинградское шоссе — Левая аллея	31318
„ „ — Правая „	108455
Рощи и леса	
Лесопарк—на Пехотной улице	224742
Кладбища	
Арбатецкое — Таракановская ул.	12700
Всехсвятское—Таракановская ул.	8890

ОРАНЖЕРЕИ И ПИТОМНИКИ

№№ п/п.	Наименование	Ведомственная принадлежность	Адрес
1	Оранжерея	Райсовет	1-я Инвалидная ул., д. 18
2		Гор. треста зеленого строительства	Пос. Сокол, М. Песчаный пер., 22

Связь

ПОЧТОВЫЕ ОТДЕЛЕНИЯ И ПОЧТОВО-ТЕЛЕГРАФНЫЕ ОТДЕЛЕНИЯ И АГЕНТСТВА

№№ п/п	Наименование отделения и агентства	Адрес
1	Городское почтовое отделение № 96	3-я улица Усиевича, 14/А
2	» » № 101	Покровско-Глебово, 73
3	Городское агентство № 181	Хорошовское шоссе
4	№ 182	Ленинградское шоссе, 9
5	№ 186	»
6	№ 187	Хорошевское шоссе
7	№ 188	Ленинградское шос., 10, 2-й часовой завод
8	№ 282	Хорошовское шоссе
9	№ 283	Ленинградское шоссе
10	№ 284	2-я Инвалидная, колхозный рынок
11	№ 287	Ленинградское шоссе, 10
12	№ 292	Покровско-Стрешнево, Щукинская, 25
13	№ 304	Ст. военное поле М. Окр. ж. д., Стройучасток № 1 ВИЭМ
14	Городское почтово-телеграфное отделение № 40	Ленинградское шоссе, 21
15	№ 57	99
16	№ 79	Красноармейская, 1/А
17	№ 36	Ленинградское шоссе, „Аэропорт“

Число и персонал
СТРОИТЕЛЬНЫХ ОРГАНИЗАЦИЙ И СТРОИТЕЛЬСТВ

№№ п/п	Наименование стройорганизации	Наркомат	А д р е с	Численн. работников на 1/IV-36 г.
1	К-ра № 10 треста Металлострой	НКТП	Ленинградское шос., 56	476
2	„ № 4 треста Заводстрой	„	„ „ № 161	366
3	Отдел капитального строительства Моск. минерало-пром. комбината	„	„ „ № 1а/в	3
4	Дистанция № 19 Метростроя		Амбулатор. пер., 16	281
5	Шахта № 81—83		Ленинградское шос., 23	1115
6	„ № 84—85		„ „ пр. стадион Динамо	547
7	№ 86—87		Ленинградское шос., Красноармейский пер.	539
8	Дистанция 16—17—18 Метростроя	„	Ленинградское шос., 7	498
9	Постройка лит. „3" треста „Мосхлебпромстрой"	НКПП	Волоколамское шос 21/25	211
10	Кр. Пресн. силикатный з-д № 2 (хоз. способом)	НКМП	Хорошовское шоссе	35
1	Строительное управление Центрального универмага (постройка товарной базы)	НКВТ		16
12	Постройка школы Кр. Пресн. Райстройтреста	НКХОЗ	Инвалидная, 1—3	155
13	„ „ „ „		Щукинская, 32—34	88
14	„ „ „ „		Ленинская, 10	32
15	1-й асфальто-бетонный з-д треста Гордорстрой		Хорошовское шоссе, 9	610
16	6 стройучасток Октябрьского райстройтреста		3-я ул. Усиевича, 24—28	43
17	8 стройучасток Октябрьского райстройтреста		Волоколамское шоссе, 32—34	47
18	11 стройучасток треста Моснадстрой	„	Ленинградское шос.,236а	67
19	6 к-ра треста Мосвокстрой	„	Кр.Пресня,Хорош.шос.,9а	455
20	Стройконтора Центр. ин-та усовершенств. врачей	НКЗдрав	Беговая, 1	199
21	Ремонтная контора РЖСКТ Мосгоржилстройсоюза	ЦЖС	Ленинградское шос., 27	26
22	Рем. контора РЖСКТ Мосгоржилстройсоюз		пл. Шишкина, 1/8	4
23	37 постройка строительно-технической конторы Мосгоржилстройсоюза		Ленинградское шоссе, 78/88	36
24	38 постр. строит. тех. конт. Мосгоржилстройсоюза		Ленинградское шоссе, 40	227
25	Строительство РЖСКТ „Автодорожник" Мосгоржилстройсоюза		92/96	75
26	Управление строит. ИЗО ф-ки Всекохудожник	Ком. по дел. искусств	с. Всехсвятское, Балтийский пос., 42а	126
27	Стройуправление Всес. Государств. санит. инспекции, 11-й стройучаст.	Гос. санит. инспекция	Покровско-Стрешнево, Щукинская, 25	163

СОВЕТСКИЕ УЧРЕЖДЕНИЯ

№№ п/п.	Название учреждений	А д р е с	Подчиненность	Персонал на 1/IV 1936 г.
1	Бюро прямоточного котлостроения	Петр. парк. Нарышкинская аллея, 5	НКТяжпром	157
2	1-й Моск. Госуд. Ипподром	Ленинградское шос., 25	НКЗем	1000
3	К-ра „Рузфильм"	„ „ 57	Ком. п/дел искусств	26
4	Росснабфильм	„	„	125
5	Упр. капит. стр-ва Аэрофлота	„ 5	ГУГВФ	76
6	Проектн. контора треста Гражданастрой	„ 55/а	„	476
7	5-я архитектурно-проектная маст.	9/б	Моссовет	93
8	11-я „ „	9/б	„	70

ОТДЕЛЫ И УЧРЕЖДЕНИЯ РАЙОННОГО ПОДЧИНЕНИЯ

по состоянию на 15/VII—1936 г.

№№ п/п.	Наименование отделов и учреждений	А д р е с
1	Райсовет	Миусская пл., 1/2
2	Райплан	„ „
3	РайУНХУ	„ „
4	Райфо	„ „
5	Отд. горбанка	Ленинградское шоссе, 198
6	Сберкасса	„ „ 21
7	Комиссия содействия госкредиту	Миусская площ., 1/2
8	Райсобес	„ „
9	Райвнуторг	„ „
10	Райтрест столовых	„ „
11	РайОНО	„ „
12	Культинспекция	„ „
13	Райздрав	„ „
14	Санинспекция	„ „
15	Райветотдел	„ „
16	Райспецинспекция	„ „
17	РайПВО	„ „
18	Раймилиция, 12-ое отделение	Ленинградское шоссе, 204
19	Пожарная охрана, 19 часть	„ „ 107
20	Райпрокуратура	Миусская площ., 1/2
21	Нарсуд	2-я Тверская-Ямская, 4/14
22	РайСФК	Миусская площ., 1/2
23	Рай. архит. план. отдел	„ „
24	„ отдел городских земель	„ „
25	„ строй. надзор и рай. инженер	„ „
26	„ бюро инвентаризации	„ „
27	Контора нежилых помещений	„ „
28	„ коммун. обслуживания	Тверской—Ямской пер., 7
29	Райжилотдел	Миусская пл., 1/2
30	Жилуправление	„ „ 1/2
31	Белорусский жилсоюз	Ул. Горького, 104
32	Волоколамский жилсоюз	„ „
33	Райдортрест	Ленинградское шос., 21

7. СВЕРДЛОВСКИЙ РАЙОН

ОГЛАВЛЕНИЕ

		Стр.
1.	Границы и общая характеристика	207
2.	Список предприятий крупной промышленности	208
3.	учреждений по культуре и науке	216
4.	по здравоохранению . .	220
5.	жилищного хозяйства	222
6.	коммунального хозяйства	222—223
7.	зеленых насаждений и питомников .	224
8.	учреждений связи	224
9.	строительных организаций и строительств .	225
10.	советских учреждений .	227
11.	отделов и учреждений Райсоветов .	234

7. СВЕРДЛОВСКИЙ РАЙОН

Границы района:

Площадь Свердлова, Петровка, Каретный ряд, Садово-Каретная улица, Каляевская улица, Новослободская улица, Лесная улица, 1-я Миусская улица, далее по северо-восточной границе Советского района до площади Революции, Красная площадь, улица Куйбышева, переулок Блюхера, улица 25-го Октября, Третьяковский проезд, Театральный проезд до площади Свердлова.

Общий характер района

ТЕРРИТОРИЯ района составляет 196,54 га.

НАСЕЛЕНИЕ—113,6 тысячи человек.

КОЛИЧЕСТВО РАБОЧИХ в промышленных предприятиях—11 тысяч.

В районе 313 первичных парторганизаций с 7.800 членами и кандидатами ВКП(б).

ВАЖНЕЙШИЕ УЛИЦЫ: им. Горького (с одной стороны), Каляевская (с одной стороны), М. Дмитровка, Б. Дмитровка, Петровка (с одной стороны), часть Новослободской (с одной стороны), Страстной бульвар, Садово-Триумфальная, Садово-Каретная, часть улицы Куйбышева (с одной стороны).

ВАЖНЕЙШИЕ ПЛОЩАДИ: Свердлова, Охотный ряд, Советская, площадь Революции.

КРУПНЕЙШИЕ ЗАВОДЫ и ФАБРИКИ: Тормозной завод им. Л. М. Кагановича, фабрика Лентоткацкого об'единения.

КРУПНЕЙШИЕ УЧРЕЖДЕНИЯ: Госплан, Наркомлес, Комитет заготовок, Комиссия советского контроля, Наркомюст, Прокуратура СССР, МОЗУ.

КРУПНЕЙШИЕ ВУЗЫ, ВТУЗЫ и НАУЧНЫЕ УЧРЕЖДЕНИЯ: Коммун. университет трудящихся Востока, Институт связи, Академия архитектуры.

ПРЕДПРИЯТИЯ КРУПНОЙ

по состоянию на

№№ п/п.	Название предприятий	Адрес	Подчиненность	Отрасль производства
1	Компрессорная станция № 6 Метростроя	Козицкий пер., 5	НКТП	Химия
2	1-я Московская фабрика лекарств	ул. 25-го Октября, 21	НКЗдрав	
3	Артель „Отовент"	Красная площ. ГУМ	Всекопромсовет	Металл
4	Кино-мастерская	Каретный ряд, 3	Моссовет	
5	Тормозный завод	Лесная, 28	НКТП	
6	Термитно-стрелочный завод	Каляевская, 21	Моссовет	
7	Фабрика звукозаписи	ул. 25 Октября, 7	Вс. Ком. по Радиофикации и Радиовещанию при СНК СССР	
8	Радио-мастерская	ул. 25-го Октября, 7	НКСвязь	
9	Артель „Металлопром"	ул. Куйбышева, ГУМ Никольские линии	Всекопромсовет	
10	Каляевский Чугунно-литейный завод	Каляевская, 15		
11	Фабрика Союзклише	ул. 25-го Октября, 4	ГУКФП	
12	Проектно-монтажная контора „Вентиляция"	Ст.-Пименовский пер., 76	Всекопромсовет	
13	Артель „РААЗ"	Садово-Триумфальная, 31		
14	Завод № 3 бритв Мосштамп	Б. Дмитровка, 32	НКМП	
15	Завод № 14 треста Универпром	Весковский пер., 5	Моссовет	
16	Артель „Промканцпром"	2-я Тверская-Ямская, 21	Всекопромсовет	
17	Завод „Гальванопресс"	Б. Дмитровка, 16		
18	1-я Московская станция обслуживания по ремонту автомашин	Георгиевский пер., 3	НКВД	
19	Ремонтная мастерская автобазы Московск. к-ры „Союзутиль"	Дегтярный пер., 17	НКЛП	

1-е января 1936 года

Средне-списочн. число		Валовая продукция за 1935 г. в тыс. руб. (без налога с обор.)	Основные фонды на 1/I 1936 г. (в тыс. руб.)		Число электро-моторов	Мощность электро-моторов (в кил)	Наименование и количество вырабатываемых главнейших изделий
Персонала	В том числе рабочих		Всего	В т. ч. произ-водст.			
5	4	122	41	41	4	730	Сжатый воздух
303	266	1714	86	86	3	3	Лекарства
55	41	520	83	83	14	28	Ремонт котельного оборудования
36	22	251	55	55	18	13	Киноаппаратура
3001	2261	41415	8095	6530	730	1644	Вагонный рукав—929 т. шт., Воздухораспределители „М"—80 т. шт.
588	423	6325	2377	2147	102	1151	Стрелки—1497 шт. Крестовины—1444 шт. Термит—445 тн.
83	33	1177	902	902	41	19	Радиофильмы
27	17	207	31	31	8	3	Радиоаппаратура
505	395	4194	263	263	86	116	Кровати—7441 шт., ключи—575 тыс. шт., закрепы—521 тыс. шт.
94	72	950	178	178	6	35	Чугунное литье—2039 тн.
15	7	327	19	19	—	—	Гартовые клише — 14841 т. кв. м.
315	69	890	40	40	2	6	Вентиляторы—1215 шт., калориф.—342 шт., аггрегаты—32 шт., дверки топочн. — 27247 шт.
264	159	2465	367	367	18	60	Радиобатареи—54699 шт. Аккумуляторы—4977 шт.
666	560	12595	920	851	148	180	Лезвия для безопасных бритв 35419 т. шт.
284	216	3191	407	407	78	96	Посуда аллюмин.—219 т. шт., совки бакалейн.—36711 шт., петли для портф.—97166 шт.
237	189	1431	80	80	56	29	Ручки—6146 т. шт., линейки конт.—20 т. шт., кнопки—21247 т. коробок, скрепки—79 т. коробок
140	102	1153	147	147	27	33	Лампы керосинов—115950 шт., велосипед. детск.—8546 шт., каски пожарн. 36990 т. шт., факел пожарн.—7487 шт.
131	91	527	256	256	29	57	Ремонт автомашин
19	17	95	15	15	5	8	

№ № п/п.	Название предприятий	Адрес	Подчиненность	Отрасль производства
20	Завод автотракторного электро-оборудования	Козицкий пер., 2	Высш. Совет Физкультуры	Металл.
21	Мастерская гаража „Главзолото“	Ветошный пер., 13/15	НКТП	
22	1-е Московское Монтажное т-во	Красная площадь. ГУМ	Всекопромсовет	
23	Механические мастерские при шахте № 52—53 Метростроя	Блюхеровский пер., 8	НКТП	
24	Механические мастерские при шахте № 51 Метростроя	ул. 25-го Октября, 7/9		
25	Механические мастерские при шахте № 70—74 Метростроя	Козицкий пер., 6		
26	Артель „Мосмебремонт“	Дмитровский пер., 5	Всекопромсовет	Деревообрабатывающая
27	Ящичные мастерские кожевенно-обувного комбината „Индустрия“	Бахметьевская, 12	Всекопинсовет	„
28	13-я Типо-цинкография	Петровка, 17	НКМП	Полиграфическая
29	39-я Типография	Пр. Скворцова-Степанова, 3		
30	1-я Газетная типография	ул. Горького. 48		
31	Типография „Красная Звезда“	М. Дмитровка, 16	—	
32	Типография Издательства газеты „Известия“	Пушкинская площ., 5	ЦИК СССР и ВЦИК	
33	15-я Типография треста „Полиграфкнига“	М. Дмитровка, 18	ОГИЗ	
34	Типография из-ва „Власть Советов“	ул. Куйбышева, 1	ВЦИК	„
35	Артель „Художественный Труд“	площ. Куйбышева, 2/5	Всекопромсовет	
36	31-я Типография „Красный Печатник“	ул. 25 Октября, 5	Просвет. о-во „Прометей“	

Средне-списочн. число		Валовая продукция за 1935 г. в тыс. руб. (без налога с обор.)	Основные фонды на 1/I 1936 г. (в тыс. руб.)		Число электро-моторов	Мощность электромоторов (в квт)	Наименование и количество вырабатываемых главнейших изделий
Персонала	В том числе рабочих		Всего	В т. ч. производств.			
65	46	499	51	51	13	7	Ремонтные работы
18	16	129	23	23	7	8	Ремонт автомашин
335	253	2259	20	20	10	139	Ремонтные работы
46	40	85	82	82	5	10	
35	27	27	16	16	4	11	
41	28	103	52	52	25	500	
169	119	2616	12	12	—	—	
70	59	550	3	3	—	-	Ящики для обуви
412	330	2503	1115	981	67	116	Машинный набор—194505 т. б., ручной набор—23060 т. б., типографская печать—21362 тыс. экз.
420	352	1745	1219	1208	92	145	Машинный набор—403329 т. б., ручной набор—31853 т. б., типограф. печать—83468 т. экз.
328	247	1438	1720	1720	92	192	Машинный набор—542347 т. б., ручной набор—80689 т. б., типограф. печать—44709 т. экз.
257	176	1516	1485	1462	68	132	Машинный набор—386994 т. б., ручной набор—68897 т. б., типограф. печать—106506 т экз.
508	410	2876	1705	1705	185	471	Машинный набор—323241 т. б., ручной набор—36570 т. б., типограф. печать—552733 т. экз.
249	190	1174	446	439	29	54	Машинный набор—223765 т. б., ручной набор—143551 т. б., типограф. печать—31954 т. экз.
263	202	974	231	231	41	90	Ручной набор—159284 т. б., типограф. печать—40328 т. экз.
30	17	323	6	6	2	3	Фото-печать
101	68	482	144	144	27	25	Машинный набор—87368 т. б., ручной набор—4512 т. б., типограф. печать—17498 т. оттисков.

№№ п/п	Название предприятий	Адрес	Подчиненность	Отрасль производства
37	Типография Высш. школы пропагандистов им. Свердлова	М. Дмитрова, 6	ЦК ВКП(б)	Полиграфическая
38	Учебно-производственные мастерские Полиграфического Техникума	Дмитровский пер., 9	НКМП	
39	1-е Ленто-Ткацкое и плетельное об'единение	Ветошный пер., 9	Всекопромсовет	Текстильная
40	Артель „Роспись-Ткань"	Садово-Триумфальная, 19		
41	Хромзавод кожевенно-обувного комбината „Индустрия"	ГМУ 2-я линия	Всекопинсовет	Кожевенно-меховая
42	Шорная фабрика кож.-обувного комбината „Индустрия"			
43	Швейная фабрика им. „Семашко"	Садово-Триумфальная, 70/2	ДТК ВЦИК	Швейная
44	Артель Швейкоопремонт	2-я Тверская-Ямская 23	Всекопромсовет	
45	Фабрика Головных уборов об'единение „Прогресс"	Каретный ряд, 13	„	
46	Т-во „Рекорд"	Столешников пер., 8	„	
47	Производственные мастерские Гос. Оперн. Театра им. Станиславского	Б. Дмитровка, 17	Ком. по дел. искусства	
48	Художественно-производственные мастерск. Гос. Академическ. Большого Театра	Петровский пер., 6		
49	Артель Коопремонт	Столешников пер., 14	Всекопромсовет	Кожевенно-меховая и обувная
50	Пекарня № 40	Петровка, 17	НКПП	Пищевкусовая
51	Пекарня № 168 (67)	Столешников пер., 11		
52	Артель „Цигпищепром"	Страстной бульв., 12	Всекопромсовет	
53	Сосный завод	Новослободская, 7	НКПП	

Среднесписочн. число: Персонала	Среднесписочн. число: В том числе рабочих	Валовая продукция за 1935 г. в тыс. руб. (без налога с обор.)	Основные фонды на 1/I 1936 г. (в тыс. руб.): Всего	Основные фонды на 1/I 1936 г. (в тыс. руб.): В т. ч. производств.	Число электромоторов	Мощность электромоторов (в квт)	Наименование и количество вырабатываемых главнейших изделий
34	22	208	49	49	6	5	Печатные и переплетные работы
62	39	213	107	107	40	63	Печатные работы
1138	936	11612	840	840	169	223	Помочи—336369 дес., подвязки—60745 дес., лента убор. 28585 т. м., тесьма—2527920 т. м.
57	31	528	8	8			Шали—408 штук, Шарфы—1320 шт., галстухи—8571 шт.
337	270	2571	158	145	6	31	Хром—5544975 дец. м., чувяки—264432 пары, портфели 14089 шт.
101	68	1265	21	21	6	8	Постромки—11400 пар, держатели для трамваев—32740 шт., седелки—14868 шт.
493	200	4703	237	207	36	15	Белье трикотажн.—202461 шт., верхн. трикотаж.—12685 шт., платье женск.—14359 шт., шляпы—36659 шт.
444	254	2737	59	59			Пошивка и ремонт верхнего платья и головн. уборов
719	489	6709	62	62	7	10	Головные уборы—702219 шт.
785	384	6569	96	96	7	2	Головные уборы—428099 шт.
16	16	81	45	45	2	10	Театральные костюмы
472	335	2425	2985	2985	72	174	Театральные костюмы
380	271	1986	43	43	4	4	Обувь—7536 пар, ремон. обуви
156	113	10469	51	51	10	28	Хлебо-булоч. издел.—1801 тн., кондитерск. издел.—337 тн.
73	57	2221	12	12	6	4	Хлеб пшеничный—45 тн., кондитерские изделия—175 тн.
357	249	7254	258	258	20	86	Кофе суррогатный—713 тн., чай суррогатный—543 тн., сухой квас—688 тн., крахмал—377 тн.
349	206	3667	896	887	87	202	Творог соевый—2296 тн., кисель соевый—2699 тн.

№№ п/п.	Название предприятий	Адрес	Подчиненность	Отрасль производства
54	Модельно-Макетная мастерская	2-я Тверская-Ямская, 17	Ком. по делам искусств	Проч. отрасли перерабатывающей промышленности
55	Штамповальная мастерск. об'единения инвалидов им. Милютина	Дегтярный пер., 15	Всекопинсовет	
56	Сумочная мастерская об'единения инвалидов им. Милютина	Колхозная площадь, 16/18		
57	Гармонная мастерская об'единения инвалидов им. Милютина	Панкратьевск. пер., 7		
58	Артель им. Шаумян	Столярный пер., 13	Всекопромсовет	
59	Артель „Художественная Игрушка"	Каляевская, 25		
60	Фабрика Кооперигрушка	Триумфальная, 70/2		
61	Фабрика Звукозаписи	Кузнецкий мост, 3	НКТП	
62	Бумаго-картонажная мастерская об'единения инвалидов имени 2-й Пятилетки	ул. Куйбышева, ГУМ	Всекопинсовет	
63	Переплетная мастерская об'единения инвалидов им. 2-й Пятилетки	ул. Куйбышева, ГУМ		
64	Картонажная мастерская об'единения инвалидов им. 2-й Пятилетки	ул. Куйбышева, ГУМ		
65	Ф-ка художественных кистей т-во Всекохудожник	ул. Горького, 46	Ком. по делам искусств	
66	Гребенная ф-ка „Галалит"	Успенский пер., 9	Райсовет	
67	Ф-ка „Ширпотреб"	Ветошный пер., 3	Всекопромсовет	
68	Холодильник „Пушноэкспорт"	Б. Дмитровка, 11	НКВнешторг	Холодильники

Средне-списочн. число		Валовая продукция за 1935 г. в тыс. руб. (без налога с оборота)	Основные фонды на 1/I 1936 г. (в тыс. руб.)		Число электромоторов	Мощность электромоторов (в квт)	Наименование и количество вырабатываемых главнейших изделий
Персонала	В том числе рабочих		Всего	В т. ч. производств.			
158	127	931	19	19	8	9	Макеты-модели
56	45	436	32	32	9	9	Игрушки металлические
49	41	596	5	5	1	1	Сумки хоз.—37588 шт., портфели—27848 шт., ранцы и ученич. сумки—57225 шт., баульчики—14275 шт.
72	61	406	2	2	—	—	Гармонии детские—32342 шт.
92	68	520	13	13	6	13	Игрушки детские
459	379	2698	29	29	—	—	Художественные игрушки
224	178	1396	42	42	21	18	Детские игрушки
100	34	539	536	536	14	45	Звукозаписи
68	54	236	51	51	14	13	Этикеты разные, бандероли
29	18	124	13	13			Переплет книг—10415 шт., блок-ноты—196 т. шт., тетради общие—50 т. шт.
239	201	2057	47	47	12	11	Книжки курительн.—10 т. шт., коробки разные—12 т. шт.
88	64	993	21	21	6	6	Кисти художественные—1164 сотен
25	17	328	9	9	5	8	Расчески разные—510 т. шт.
539	453	5108	158	158	134	103	Зонты—347 т. шт., абажуры—116 т. шт.
173	96	1135	614	581	13	109	Выработка холода

Культура и наука

УЧРЕЖДЕНИЯ ДОШКОЛЬНОГО ВОСПИТАНИЯ

№№ п. п.	№№ д/сад.	Адрес	При каком предприятии	На 1/I 1936 года: Количество групп	Количество детей	Количество педагогич. персонала
		Детские сады				
1	19	М. Дмитровка, 23	5-я ф-ка Москвошвей и тип. „Известия"	2	43	6
2	21	Воротниковский, 21	„Правда"	3	72	10
3	23	Кузнецкий пер., 2	3-д Мосштамп	4	100	9
4	48	Настасьинский, 6	Комбинат „Правда"	3	75	6
5	33—35	Глинищевск. пер., 10/15	МК ВКП(б)	3	55	8
6	77	ул. Горького, 36	Коминтерн	4	80	8
7	56	„ 24	Гормосторга	3	90	6
8	44	ул. Куйбышева, 3	Главсахар	2	55	3
9	42	Б. Дмитровка, 32	Заготзерно	2	50	4
10	17	2-я Твер.-Ямская, 16/18	—	4	105	7
11	36	Петровка, 17	Рабис	3	75	10
12	2	5-я Твер.-Ямская, 12	—	4	100	8
13	25	Каляевская, 29	Горьковск. ПРЖС	2	50	5
14	37	Кузнецкий мост, 4	РЖСКТ	2	45	5
15	87	Новослободская, 5	ПРЖС	2	49	5
16	78	ул. 25-го Октября, 17	1 дом ВЦСПС	1	25	2
17	57	Б. Дмитровка, 11	Истор. Партийн. Институт	1	30	2
18	81	5-я Твер.-Ямская, 7	РЖСКТ Домоупр.	1	25	2
19	22	Дегтярный пер., 8	Ун-т Свердлова	6	160	14
20	83	ул. Горького, 46	КУТВ	3	75	7
		Прогулочные группы				
21	—	М. Дмитровка, 29	ЖАКТ	1	23	1
22	—	Страстной бул., 13	„	1	30	1
23	—	ул. Горького, 36	„	1	63	1

ШКОЛЫ ВСЕОБЩЕГО ОБУЧЕНИЯ

№№ п. п.	№№ школ	Адрес школ	На 15/IX 1935 года: Количество классов	Количество учащихся	Количество педагогич. персонала
		Начальные школы			
1	29	Дмитровский пер., 8	20	785	21
2	32	Пушкинская площ., 3	12	505	15
		Неполные средние школы			
1	24	М. Дмитровка, 2/4	22	994	30
		Средние школы			
1	2	3-я Мещанская, 20	42	1901	71
2	25	Ст. Пименовский, 5	22	980	[illegible]
3	27	Б. Дмитровка, 28/2	32	1506	45
4	28	Успенский пер., 3	53	2385	68
5	30	ул. 25-го Октября, 7/9	27	1187	39
6	36	Петровский, 10	44	1791	60
		Вспомогательные школы			
1	23	Каляевская, 37	23	557	40
2	41	Настасьинский пер., 5	10	257	1[illegible]

№№ п/п.	Название школ	Адрес	Количество учащихся
	Школы взрослых повышенного типа		
1	При ф-ке „Дукат"	1-й Тверской-Ямской, 6	116
2	1-я Райшкола	2-я Тверская-Ямская, 23	80
3	2-я Райшкола	Оружейный, 13	131
4	При Райпищеторге	Глинищевский, 3	134
5	„ Тормозном з-де	Лесная, 28	170
6	„ Ред. „Известия"	Пл. Пушкина	60
7	„ тресте Ресторанов	Уг. Б. Дмитровки и Кузн. моста	33
8	„ Большом театре	Пл. Свердлова	59

УЧРЕЖДЕНИЯ ПОДГОТОВКИ КАДРОВ

№№ п. п.	Наименование	Адрес	Подчиненность	На 1/I 1936 г. Учащихся	Преподавателей	Инструкторов
	Школы ФЗУ и типа ФЗУ					
1	ФЗУ Тормозного з-да	Лесная, 28	НКТП	276	13	18
2	Шк. ФЗУ Худож. техн. кадров	Ветошный, 3	Ком. по делам искусств	76	15	—

№№ п. п.	Наименование	Адрес	Подчиненность	Число учащих. на 1 I 1936 г. Всего	В т. ч. без отрыва от произ.
	Техникумы				
1	Московский книжный техникум КОГИЗ'а	Блюхеровский, 8	НКПрос	256	—
2	Полиграф. техникум	Дмитровский пер., 9	НКМП	366	96
3	Гос. Еврейское Театр. училище	Столешников, 8	НКПрос	78	—
4	Театральное училище театра им. МОСПС	Каретный ряд, 3	Ком. по делам искусств	85	—
5	Библиотечный техникум	Б. Дмитровка, 1	ВЦСПС	70	70
6	Театральн школа при ТРАМе	М. Дмитровка, 6	Ком. по делам искусств	66	—
7	Техникум Эстрадно-Хореографич.	ГУМ, пом. 239	НКПрос	48	—
8	Техникум театра им. Симонова	Б. Дмитровка, 26		24	—
	ВУЗы и ВТУЗы				
1	Электро-Технический Ин-т Связи	Страстной бул., 14	НКСвязь	1899	557
2	Историко-Архивн. Ин-т	ул. 25-го Октября, 15	ЦИК	257	—

НАУЧНЫЕ И НАУЧНО-ИССЛЕДОВАТ. УЧРЕЖДЕНИЯ

№№ п. п.	Наименование	Адрес	Подчиненность	Год основания	Персонал на 1/I 1936 г. Всего	Персонал на 1/I 1936 г. В т. ч. науч. работ.	Количество аспирантов
1	Центр. Научно-Исследов. Ин-т наглядных учебных пособий: по медицине, санитарии	Пр. Художественного театра, 6	НКЗдрав	1931	46	13	7
2	Бактериологическ. Ин-т	Б. Успенский, 12	.	1920	208	47	—
3	Научно-Исследов. Ин-т Под'емно транспортных сооружений	ул. 25 Октября, 5	НКТП	1930	189	153	—
4	Научно-исследов. Ин-т терапии и ортопедии	Петровка, 25	НКЗдрав	1922	179	57	8
5	Научно-Исследов. Ин-т молочной промышл.	Новослободская, 7	НКПП	1929	75	32	2
6	Ин-т Уголовн. политики	Б. Дмитровка, 15-а	НКЮст	1925	49	29	—
7	Ин-т Экономич. Исследов. Госплана	ул. Куйбышева, 5	Госплан	1929	93	49	23
8	Центр. Архивное Управление	ул. 25 Октября, 15	ЦИК СССР	1918	105	28	—
9	Ин-т Физиологии	ул. 25 Октября, 9	НКПрос	1929	51	27	21

МУЗЕИ

№№ п. п.	Наименование музея	Адрес	Персонал на 1/I 1936 г. Всего	Персонал на 1/I 1936 г. В т. ч. научн. работн.	Число посещений за 1935 г.
1	Центр. Антирел. музей	ул. Горького, 44	75	15	157488
2	Музей МХАТ'а	проезд Худож. т-ра, 3	4	3	6609
3	Музей Большого театра	пл. Свердлова	5	3	15080
4	Музей Малого театра	пл. Свердлова, 1/22	5	4	н. св.

БИБЛИОТЕКИ

№№ п./п.	Название библиотеки	Адрес	Число платных библиотечн. работников	Общее число книг
	Научные и специальные			
1	Библиотека Иностран. литературы	Столешников, 2	88	200000
	Библиотеки для взрослых			
1	Библиотека им. Ломоносова	Сад.-Каретная, 12	23	39232
2	. Центр. Латышск.	Страстной бул., 8	2	8120
	Библиотеки для детей			
1	Библиотека им. Ломоносова	Сад.-Каретная, 12	5	7206

ЗРЕЛИЩНЫЕ ПРЕДПРИЯТИЯ

№№ п/п.	Название зрелищных предприятий	Адрес	Тип предприятия	Работает ли в специальн. театральн. здании	Число мест в зрит зале	Количество худож. персонала
	Театры					
1	Моск. Худож. Акад. Театр	Художеств. пр., 3	драм.	спец.	1112	257
2	Филиал МХАТ'а	Петровский пер., 3	„	„	1014	по осн. сцене
3	Латышский театр	Страстной бул., 8	„	клуб.	207	22
4	Театр МОСПС	Каретный ряд, 3	„	спец.	1160	97
5	Театр Симонова	Б. Дмитровка, 26	„	„	389	64
6	Гос. Акад. Больш. Театр	пл. Свердлова	опера	„	2071	1086
7	Филиал ГАБТ'а	Б. Дмитровка, 2/7	„	„	1934 г.	по осн. сцене
8	Театр Немирович-Данченко	Б. Дмитровка, 17			1311	237
9	Театр Станиславского	„	„		1348	210
10	Центр. ТРАМ	М. Дмитровка, 6	трам		647	76
11	Моск. Театр Юн. Зрителя	ул. 25 Октября, 17	детск		470	68
	Самостоятельные кино-театры					
1	Центральный	ул. Горького, 46	кино	спец.	774	
2	Востоккино	пл. Свердлова	„	„	463	
3	Эрмитаж	Каретный ряд, 3	„	„	586	

КЛУБЫ

№№ п/п.	Наименование клуба	Адрес	Количество платных работников (без хоз. обсл. перс.)
1	Латышский клуб	Страстной бул., 8	9
2	Клуб типографии „Правда"	ул. Горького, 48	3
3	„ мастерских Большого Театра	Петровский пер., 6	—
4	„ Тормозного завода	Новослободская, 37	24
5	„ Мособлпищепромсоюз	ул. Горького, 38	7
6	Дом работников просвещения	ул. Горького, 96	6

УЧРЕЖДЕНИЯ ПО ЗДРАВООХРАНЕНИЮ

№№ п п	Название учреждений	Кому подчинено	Адрес	Число коек на 1/I 1936 г.
	Соматические больницы			
1	2-я Клиническая	НКЗдрав	Страстной бул.. 15	230
	Родильные дома			
1	Акуш. Гинекологическ. больница МББ ж. д.	НКПС	ул. Горького, 88	32
	Гинекологические больницы			
1	Гинекологическая лечебница № 4	Райздрав	Настасьинский пер., 8	117
	Стационары научно-исследовательских институтов			
1	Ин-та Курортологии	НКЗдрав	Садово-Триумф., 13	50
2	„ Физиотерапии и Ортопедии (ГИФО)	„	Петровка, 25	75
3	Научно-Исследовательск. клиника Эксперим. Онкологии (НИКЭО)		Страстной бул., 15	20
	Ясли и санатории ясельного типа			
1	Ясли № 81	Райздрав	М. Дмитровка, 9	105
2	Ясли № 91	„	Дегтярный пер., 9	40
3	Ясли № 56	„	Кузнецкий мост, 3	70
	Дома младенца и проч. учреждения для детей раннего возраста			
1	Дом младенца № 15		Дегтярный пер.,	50
	Амбулатории и поликлиники			Число посещен за 1935 г в тыс.
1	Поликлиника № 17		Красн. пл., ГУМ, 1 линия	199,2
2	„ № 18		Козицкий пер., 2	141,1
3	„ № 20 (бывш. 3 Окт. амбул.) им. 10-летия Октября		1 Миусская, 6	314,8
4	Поликлиника 2 Моск. Клиническ. больницы	НКЗдрав	Страстной бул, 15	76,4

№№ п/п.	Название учреждений	Кому подчинено	Адрес	Число посещен. за 1935 г. в т.
5	Физиотерапевтическая	Горздрав	Петровка, 23	64,0
6	Наркомвода	Наркомвод	Петровка, 3	7,4
7	Тормозного завода	Райздрав	Лесная, 28	31.0
8	Наркомлеса	„	ул. Горького. 54	17,7
9	Главзолота (филиал)	Горздрав	Ветошный ряд, 15	14,6
10	Института физиотерапии и ортопед. (ГИФО)	НКЗдрав	Петровка, 25	13.4
11	Научно-Исследов. клиника Эксперт Онкологии (НИКЭО)		Красная площ., ГУМ, пом. 110	7.2
12	Амбулатория № 22	Райздрав	Советская пл., 34	198,2
	Тубдиспансеры			
1	№ 6		М. Дмитровка, 7	73,9
	Женские консультации			
1	№ 14		Худож. пр., 6	55,9
2	При амбулатории № 3		1 Миусская, 6	16,9
	Зубные лечебницы			
1	Зубная лечебница	Об'ед. мед. работников	Б. Дмитровка, 16	—
	Молочные кухни			
1	Молочная кухня	Райздрав	Дегтярный пер., 9	
	Здравпункты			
1	Авиатехникума		5 Тверская-Ямская, 5	
2	Типографии „Красная Звезда"		М. Дмитровка, 16 и 18	—
3	Завода № 3 бритв Мосштампа		Б. Дмитровка, 32	—
4	Постр. гостиницы Моссовета		Охотный ряд, 2/10	—
5	Постройки № 52		Пл. Революции, 4	—
6	Типографии № 39		ул. Скворцова-Степан., 8	—
7	Типографии № 13		Петровка, 17	—
8	Терм Стрелочного завода		Каляевская, 21	—
9	Типографии „Изв. ЦИК СССР и ВЦИК"		пр. Скворцова-Степан., 5	—
10	Шахты № 72—74	Горздрав	Кузнецкий пер., 2	—
11	Шахты № 51	„	ул. 25 Октября, 4	—
12	Шахты № 70—71	„	Глинищевский пер., 8	—
13	Шахты № 65—66	„	ул. 25 Октября, 6	—
14	Шахты № 67	„	Пл. Свердлова	—
15	Шахты № 52—53	„	Блюхеровский пер, 3	—
16	Электротехнического института	„	Страстной бул., 14	—
17	Медпункт Госплана	Госплан	Ильинка, 1	—
18	Электротехнического института	НКПС	Лесная ул.	—

Жилищное хозяйство

ЖИЛТРЕСТЫ И ЖИЛСОЮЗЫ

№№ п/п.	Наименование	Адрес	Количество домоуправлен.	Жилая площадь (тыс. кв. м.)
1	Райжилтрест	Петровский пер., 1/30	57	155.6
2	Свердловский Жилсоюз	Каляевская, 42	168	187,9

ЭКСПЛОАТАЦИЯ НЕЖИЛЫХ ПОМЕЩЕНИЙ

Наименование	Адрес	Количество нежилых помещений	Их эксплоатационная площадь (тыс. кв. м.)
Контора по сдаче в аренду нежилых помещений	Петровка, 5/5	866	152.6

Коммунальное хозяйство

БАНИ И САНПРОПУСКНИКИ (Коммун.)

№№ по порядку	Адрес хозяйства	Единовременная вместимость по числу мест в раздевальне нижнего платья	Пропущено посетителей за 1935 г. (тыс.)	Число работающих на 1/IV 1936 г.
1	Оружейный пер., 19	741	1804,6	116
2	Санпропускник при бане, Оружейный пер., 19	75	130,6	26

ПРАЧЕЧНЫЕ

№№ п. п.	Адрес хозяйства	Ведомственная принадлежность	Мощность в 7 ч. (в кг сухого белья)	Выстирано белья за 1935 г. (тонн)	Число работающих на 1/IV 1936 г.
1	2-я Тверская-Ямская, 9/12	Промкоопер.	179	51,9	12
2	Оружейный пер., 1/34		124	37,4	8
3	Каретная-Садовая, 14		157	47,3	10
4	Ул. Горького, 58		153	46,2	10
5	Б. Дмитровка, 13		126	38,4	10

ПАРИКМАХЕРСКИЕ

по состоянию на 1/IV 1936 г.

№№ п. п.	Адрес парикмахерских	Ведомственная принадлежность	Число туалетов	Число работающих
1	Ул. Горького, 18	Райсовет	11	7
2	Петровка, 19		15	30
3	Б. Дмитровка, 13		14	44
4	Б. Дмитровка, 16		2	11
5	Ул. Горького, 68		11	36
6	Садово-Триумфальная, 31/32		12	31
7	Садово-Триумфальная		13	35
8	Ул. Горького, 22		9	26
9	Б. Дмитровка, 17		3	нет св.
10	Ул. Горького, 98		6	23
11	Оружейный пер., 19 (при бане)	"	17	23
12	Б. Дмитровка, 14	Промкооперация	15	41
13	Петровка, 9		8	25
14	Каретно-Садовая, 16/13		6	17
15	Ул. Горького, 86		5	21
16	Каляевская ул., 39/6		10	24
17	Садово-Триумфальная, 31/32		6	18
18	Воскресенский пр., 3		8	30
19	ул. 25 Октября	Мосвоенторг	16	54

ЗЕЛЕНЫЕ НАСАЖДЕНИЯ ОБЩЕГО ПОЛЬЗОВАНИЯ

по состоянию на 1 июня 1936 г.

Наименование и местонахождение зеленых насаждений	Общая площадь (кв. м.)
Парки и сады	
Сад „Эрмитаж"—Каретный ряд	19312
Скверы	
Свердловский—пл. Свердлова	3947
Советский—Советская площадь	3392
Угольный—Угольная площадь	3008
Бульвары и аллеи	
Страстной бульвар	6564
Нарышкинский бульвар	20789

Связь

ПОЧТОВЫЕ И ПОЧТОВО-ТЕЛЕГРАФНЫЕ ОТДЕЛЕНИЯ И АГЕНТСТВА

№№ п/п.	Наименование отделения и агентства	Адрес
1	Красно-Пресненский Районный Отдел Почтовой Связи	3-я Тверская-Ямская, 39/5
2	Октябрьское Районное Отделение Почтовой Связи	Садово-Каретная, 10
3	Городское почтовое отделение № 97	ул. Куйбышева, 9, НКФин СССР
4	Городское агентство № 183	Б. Дмитровка, 34, Центрально-Розничная к-ра „Союзпечать"
5	№ 184	М. Путинковский пер., 2, Коммунист. Университет Трудящихся Востока
6	№ 288	Третьяковский проезд, 1, Об'единенное Научно-Техническое Издательство
7	№ 211	Блюхер. пер., 8, „МОГИЗ" и Книгоцентр
8	№ 370	ул. Горького, 20/2, Издательство „Академия Наук"
9	„ „ № 111	Кр. Площадь, зд. ЦИК, 1-й под'езд
10	Городское почт.-телеграф. отд. № 6	Садово-Каретная, 10
11	„ „ „ № 12	ул. 25-го Октября, 7
12	„ „ „ № 25	площадь Свердлова, 2/4
13	„ „ № 50	Настасьинский пер., 3
14	Городское почтово - телеграфное агентство № 257	ул. 25-го Октября
15	Городск. телеграфное отдел. № 55	Новослободская, 13
16	„ „ „ № 361	Каляевская, 5, Союзнефтеэкспорт
17	„ „ „ № 362	Садово-Триумфальная, 10, МОЗО
18	„ „ „ № 364	ул. 25-го Октября, 6, Аэрофлот

ЧИСЛО И ПЕРСОНАЛ
СТРОИТЕЛЬНЫХ ОРГАНИЗАЦИЙ И СТРОИТЕЛЬСТВ

№№ по порядку	Наименование стройорганизаций	Наркомат	Адрес	Численность работников на 1/IV 1936 г.
1	Контора спец. работ треста Союзводстрой	НКТП	Ветошный пер., 17	652
2	Монтажно-строит. контора треста Союзтеплострой			69
3	Контора Монтаждеталь треста „Стройдеталь"		ул. Куйбышева, 3	1029
4	Особое строительное управление Дома Тяжелой Промышленности		ул. 25 Октября, 9	261
5	Шахта № 51 Метростроя		„ 7/9	499
6	Шахта № 52—53		Блюхеровский пер., 8	584
7	Шахта № 70—74		Глинищевский пер., 8	1177
8	Стройучасток Оргэнерго		ул. 25 Октября, ГУМ,	35
9	Контора отделочных работ треста Жилстрой		5	1380
10	Моск. центральная контора треста Стальпроммеханизация		6/2	2310
11	Строительное Управление Главбумстроя—строительство дома НКЛеса	НКЛес	ул. Горького, 54	35
12	Контора спецработ треста Мосхлеботоргстрой	НКПП	26	279
13	Московская контора Стройостекление	НКМП	Ветошный пер., 17	104
14	Ремонтная контора Октябрьского Райпищеторга	НКВнуторг	5	119
15	Строительная контора Октябрьск. треста столовых		ул. Горького, 86	69
16	Ремонтная контора Мосгорплодоовощ		ул. 25 Октября, ГУМ,	84
17	Октябрьский Райдортрест	НКХоз.	„ 4	199
18	Строительство гостиницы „Моссовета"		Охотный ряд, 2/10	1606

№№ по порядку	Наименование стройорганизаций	Наркомат	А д р е с	Численность работников на 1/IV 1936 г.
19	Ремонтная контора Октябрьского Райжилтреста	НКХоз	Б. Дмитровка, 30/1	166
20	Ремонтно-строит. контора треста Моск. Гостиниц		10/2	198
21	18-й строительный участок Окт. Райстройтреста		17	66
22	Спецконтора Октябрьского Райстройтреста		ул. Куйбышева, 3/8	23
23	Контора № 5 треста Мосремонт		ул. Сад.-Каретная, 4	289
24	1-я производственная группа треста Мосгорсантехстрой		ул. Каляевская, 5	197
25	5-я производственная группа треста Мосгорсантехстрой		Охотный ряд, 2/10	122
26	13-й строительный участок треста Москультстрой	ВЦИК	Дегтярный пер., 7/9	138
27	Контора земляных работ Стройуправления Моссовета		ул. 25 Октября, ГУМ, пом. 229	64
28	Трест Мосразборстрой		Ветошный пер., 11	343
29	Стройконтора Гос. Академ. Больш. Театра		Пл. Свердлова, 2/7	90
30	Стройконтора Госплана	Госплан	Охотный ряд, 3	190
31	Ремонтно-строительная контора МОГИЗ	ОГИЗ	Художественный пр., 4	86
32	Строительство РЖСКТ „Авиаработник" МГЖСС	ЦЖС	5-я Тверская-Ямская, 4а	41
33	Ремонтная контора при РЖСКТ им. Красина Мосгоржилстройсоюза		ул. Горького, 26	10
34	Постройка № 30 строительно-технич. к-ры Мосгоржилстройсоюза		Глинищевский пер., 5/7	330
35	Дачный сектор Мосгоржилстройсоюза		ул. 25 Октября, 12	103
36	Строительство РЖСКТ НКИД и НКВТ		ул. Каляевская, 5	305
37	Надстройка дома Всерос. Театр. О-ва (хоз. способом)	НКПрос	ул. Горького, 42/2	85
38	Строительная контора Бюро по обслуж. Иностр.	НКИД	Кузнецкий мост, 5/21	164

СОВЕТСКИЕ УЧРЕЖДЕНИЯ

№№ п/п.	Название учреждений	А д р е с	Подчиненность	Персонал на 1/IV 1936 г.
1	Главцветмет	Ветошный пер., 15	НКТП	72
2	Главтрансмаш	ул. 25 Октября. 7	"	138
3	Главное Управление по обработке цветн. метал.	Ветошный пер., 15	"	59
4	Метрострой (Управление)	ул. Куйбышева, 3		411
5	Контора подсобных предприятий Металлостроя	Ветошный пер., 17		28
6	Анилтрест	Кузнецкий мост, 3		106
7	Главзолото	Ветошный пер., 15		116
8	Главметиз	Петровка, 7		104
9	Московское отделение Реммаштреста	Ветошный пер., ГУМ		73
10	Нефтетаросмазка	ул. Горького, 26		51
11	Представительство Кировского машиностроительн. Металлургич. завода	ул. 25 Октября, 4		5
12	Московск. контора треста Цветметлом	ул. 25 Октября, ГУМ		35
13	Об'единение Союздизель	ул. Горького, 48		269
14	Московск. гор. отд. треста Цветметлом	ул. 25 Октября, ГУМ		81
15	Строит Управление по постройке дома тяжелой промышленности	ул. 25 Октября, 9		9
16	Моск. представительство Дальпромстроя	ул. 25 Октября, 5		20
17	Информац. технич. контора Оргэнерго	Страстной бульв., 2		13
18	Союздормашина	ул. 25 Октября, 4		64
19	Проэктдормашина	"		60
20	Трест Цветметтехснаб	Ветошный пер., 15		130
21	Гострест Каучуконос	ул. Горького, 26		74
22	Трест Теплострой	Ветошный пер., 17		95
23	Моск. производ. управлен. Союзвзрывпром	ул. 25 Октября, ГУМ		46
24	Гипрозолото	Ветошный пер., 15		151
25	Монтажн. к-ра Союзтеплостроя	"		36
26	Трест Сантехмонтаж	ул. 25 Октября. 4		197
27	Моск. к-ра Углетехснаба	ул., Горького, 26		35
28	Гидросовхоз	пл. Куйбышева, 5/2		6
29	Гос. к-ра по снабж. Гидростройснаба „Гидростройснаб"			147
30	Представительство Сахалинуголь	ул. 25 Октября, 6		3
31	Производств. технич. бюро Каучукмеханизация	ул. Горького, 26		10
32	Шлаковое управление Союзстромсбыта	Б. Дмитровка, 2/4		16
33	Трест Нефтепроводскладстрой	Петровка, 3/5		133
34	Шлаковое бюро Моск. обл. отдела Союзстромсбыта	Ветошный пер, 17		26
35	Алюминьтехснабсбыт	ул. 25 Октября, 11		59
36	Всесоюзн. трест Снабгрэс	Ветошный пер., 17		129
37	Союзн. к-ра Никельоловотехснаб	Кузнецкий мост, 5		50
38	Золотехснаб	Ветошный пер., 15		91

227

№№ п/п.	Название учреждений	Адрес	Подчиненность	Персонал на 1/IV 1936 г.
39	Всесоюзн. трест Золотопродснаб	Ветошный пер.,13/15	НКТП	162
40	Союзтранемашснабсбыт	ул. 25 Октября, 1/5	„	126
41	Всесоюзн. к-ра Торфтехснаб	„ 4	„	60
42	Моск. к-ра Стальпроммеханизация	„ 6/2	„	436
43	Моск. об'единение Всесоюзной к-ры Стальсбыт	Петровка, 5	„	111
44	Сушильно-аппаратурн. к-ра треста Органерго	ул. 25 Октября, 2/3		90
45	Москов. отделение Союзхимснабсбыта	Ветошный пер., 2, пом. 256		101
46	Всесоюзное об'единение Цветметсбыта	Ветошный пер., 15		116
47	Гипроцветмет	„	„	268
48	Трест Органерго	Страстной бульв., 2	„	54
49	Трест Союзрудметгеоразведка	Петровка, 5	„	45
50	Моск. отд. Локомотивснаб	ул. 25 Октября, 1/5	„	95
51	Транспортно-эксплоатац. контора	Петровка, 3	„	137
52	Армацитмашснабсбыт	ул. 25 Октября, 4	„	58
53	Анилмаштехснаб	Кузнецкий мост., 3	„	112
54	Союзхлопхлебторг	Б. Дмитровка, 32	НКЛегпром	17
55	Сантехпроэктлегпром	ул. 25 Октября, ГУМ	„	408
56	Треста Котонин	ул. Куйбышева, 3		55
57	Моск. обл. к-ра Льнозаводов первичн. обработки льна	Садово-Триумфальная, 10		12
58	Мосхлебпромстрой	ул. Горького, 26	НКПищепром	507
59	Московская обл. к-ра Союзпищеторга	ул. 25 Октября, ГУМ	„	27
60	Трест ТЭЖЭ	Столешников п.. 13/15		140
61	Моск. к-ра Акционерн. Камчатск. Общества	ул. 25 Октября, 6		51
62	Мосспирттрест	ул. Горького, 38		167
63	Трест Союзмолоко	ул. 25 Октября, ГУМ		63
64	Низпромзерно	Кузнецкий мост, 5		21
65	К-ра по производству и сбыту Спецфабрикатов мясной промышленности	ул. Горького, 34		24
66	Всесоюзный трест Молпроект	ул. 25 Октября, ГУМ		52
67	Всесоюзный трест Соевой пром-сти	ул. Горького, 26		21
68	Московская обл. к-ра Союзсахсбыта	ул. 25 Октября, ГУМ		35
69	Московская городская контора Молсбыт	ул. 25 Октября, ГУМ		63
70	Моск. обл. к-ра Союзконсервсбыта	Ветошный пер., 17	„	55
71	Гос. к-ра Сурпроб	ул. Горького, 38	„	39
72	Сектор произв. снабж. треста Союзмолоко	ул. 25 Октября, ГУМ	„	30
73	Союздревпластмасс	Настасьинск. пер., 3	НКЛес	30
74	Гос. к-ра по эксплоат. заводов	„	„	6
75	Центр. к-ра Югзаплестехснаб	ул. Горького, 54	„	32
76	Союзлесгидролиз	ул. Горького, 54	„	53

№№ п/п.	Название учреждений	Адрес	Подчиненность	Персонал на 1/IV 1936 г.
77	Союзбумсбыт	ул. Горького, 54	НКЛес	40
78	К-ра Севлесосплав	»	»	27
79	Всесоюзн. к-ра Севлесосбыта	»	»	35
80	Севлестехснаб	»	»	48
81	Бюро экономическ. исследован. НКЛеса	»	»	18
82	Югзаплесосплав	»		20
83	Наркомлес СССР	ул. Горького, 54		712
84	ОРС Юглеспродснаб	»		14
85	Междуведомств. Комис. по использов. сульфитн. щелоков при НКЛесе СССР	»		6
86	Мос. Обл. Земельное управление	Садово-Триумф., 10	НКЗем	476
87	Заготовит. аппарат при совхозе Абхазии	ул. Горького, 18	»	2
88	Мосовощесовхозтрест	Садово-Триумф., 10		27
89	Моск. обл. к-ра Союзсельхозснаба	»		70
90	Станция химизации при МОЗУ	»		40
91	Моссельхозстрой	»		33
92	Обл. Управление Един. гидрометслужбы	»		138
93	Моск. обл. контора Госсортфонда	»		32
94	Моск. отделение треста совхозов Абхазии	ул. Горького, 18		17
95	Отд. снабжения Управл. лесами местного значения	Садово-Триумф., 10		14
96	Управл. лесами местн. значения	»		100
97	Ветеринарн, Снабжение Мособлветснаба	Оружейный пер., 16		39
98	Моск. обл. к-ра Заготконь	Садово-Триумф., 10	»	18
99	Трест Гастроном	Ул. 25 Октября, ГУМ	НКВнуторг	63
100	Всесоюзн. к-ра металлохозяйств. товарами	Ул. 25 Октября, ГУМ		58
101	Моск. к-ра материально-технич. снабжения Союзснабтехнарпит	ул. Горького, 16		38
102	Трест „Вагон-Ресторан" МБЧ ж. д.	Ул. 25 Октября, ГУМ		45
103	Мосбюроторг (бюро спроса и предложения)	Ул. 25 Октября, ГУМ		28
104	Интегралцентр, Оргбюро	Ветошный пер., ГУМ		76
105	Московск. областной отдел Союзкультторга	Ул. 25 Октября, ГУМ		80
106	Моск. областная меховая контора Мосмехторг	Б. Дмитровка, 20		50
107	Главн. Управление ресторанов и кафе	Петровка, 7		110
108	Главное Управление жел. дор. буфетов и ресторанов			153
109	Редакция „Торгово-Справочного бюллетеня"	Кузнецкий мост, 5		43
110	Управление Мособлпищеторга	Ул. 25 Октября, 2	»	60
111	Союзнефтеэкспорт	Каляевская, 5	НКВнешторг	71
112	Совмонгтуворг	»	»	92
113	Всесоюзное об'единение Текстильимпорт	Проезд Художествен. театра, 2	»	75

№№ п/п	Название учреждений	Адрес	Подчиненность	Персонал на 1/IV 1936 г.
114	Всесоюзное об'единение Техпромимпорт	Проезд Художествен. театра, 3	НКВнешторг	177
115	Всесоюзн. об'един. Лектехсырье	Б. Дмитровка, 23/8		96
116	Всесоюзн. об'един. Совфрахт	ул. 25 Октября, 5		64
117	Всесоюзн. об'един. Станкоимпорт	Проезд Художествен. театра, 2		141
118	Проектная контора Союзмехпрома	Б. Дмитровка, 23/8		39
119	Союзснабмехпром	„ 23		43
120	Американское акционерное общество Амторг	Советская пл., 1		15
121	Всесоюзное об'единение Союзуглеэкспорт	Каляевская, 5		52
122	Комитет заготовок при СНК СССР	Охотный ряд, 3	КомЗагСНК	316
123	Уполномоч. Комитета Заготовок	„	„	5
124	Центр. Управление Государствен. Инспекции	Б. Дмитровка, 32	„	80
125	Всесоюзн. об'един. Заготлен			86
126	Всесоюзн. об'един. Заготзерно			367
127	Контора материально-технич. снабжения при Всесоюзн. об'единении Заготзерно			28
128	Производственно-технич. контора Главмуки			58
129	Трест Мосмука			95
130	Центральное Бюро Стандартизации			7
131	Радакция „Советское мукомолье и хлебопечение"			14
132	Центральная городская станция спальных вагонов и бюро распределения брони	площ. Свердлова дом Метрополя	НКПС	58
133	Наркомвод	Петровка, 3/6	НКВод	764
134	Управление Москва-Волга-канал	„	„	127
135	Центральная розничная контора Союзпечать	Б. Дмитровка, 34/10	НКСвязь	319
136	Производственный проектно-сметный сектор Института связи	Страстной бульв., 14		79
137	Мособлфинотдел	Настасьинск. пер., 3	НКФин	160
138	Моск. обл. управление Госструдсберкасс	„	„	153
139	Издательство газеты „Экономическая жизнь"	М. Дмитровка, 16		154
140	Моск. областное управление Госстраха	Настасьинск. пер., 3		37
141	Всесоюзный Комитет по делам искусств	Охотный ряд, 3	Всесоюз. К-т по дел. искусств	93
142	Союзфотохроника	ул. 25 Октября, 4	„	31
143	Росснабсбыткино	ул. Куйбышева, 4	„	82
144	Мосснабсбыткино	Петровка, 15	„	27
145	Культпромпроект	ул. Горького, 24	НКМестпром	149
146	Росметизсбыт	Ветошный пр., 17	„	70
147	Трест Мосчулок	ул. 25 Октября, 19	„	71
148	Трест Мостекстиль	Ветошный пер., 2	„	49
149	Трест Мосстекло	Настасьинск,, пер , 3	„	24

№№ п/п.	Название учреждений	Адрес	Подчиненность	Персонал на 1/IV 1936 г.
150	Контора Остекления	Ветошный пер., 17	НКМестпром	106
151	Госграждансгрой	ул. Куйбышева, 6	НКХоз	60
152	Инвентаризационная техническая контора	Столешников пер., 6	„	140
153	Редакция английской газеты	Петровский пер., 8	НКПрос	75
154	Издательство иностранных рабочих	ул. 25 Октября, 7	„	326
155	Журнально-газетное об'единение	Страстной бульв., 11	„	455
156	Моск. областная контора всесоюз. об'единения курортов	ул. Куйбышева, 1	НКЗдрав	17
157	Контора Медоборудования	Петровка, 25		63
158	Моск. областная контора гостреста Кавказского минерального розлива	пл. Свердлова, 2/4		10
159	Октябрьский коллектив защитников	Проезд Художествен. театра, 1	НКЮст	25
160	Ленинский коллектив защитников	ул. 25 Октября, ГУМ	„	3
161	Трест Полиграфкнига	Столешников пер., 5	ОГИЗ	76
162	Издательство „Советское законодательство"	ул. 25 Октября, ГУМ	„	53
163	Всесоюзн. совет жилищной кооперации	Красная площ. здание ЦИК, 1 этаж, под'езд 5	ЦИК СССР	11
164	Комбинат „Известия ЦИК СССР"	Пушкинская пл., 2		906
165	Издательства Всесоюзн. Академии Архитектуры	Б. Дмитровка, 24		43
166	Изд-во немецкой центральной газеты	Третьяковский проезд, 19/1		77
167	Советская ассоциация филателистов	Настасьинский п., 3		38
168	Контора Дорстройсооружений	ул. 25 Октября, ГУМ		19
169	Управление производств. предприятий Моск. Области. совета физкультуры	ул. 25 Октября, ГУМ		13
170	Саратовское представительство	ул. Горького, 12	„	5
171	Областной Совет Физкультуры	пл. Революции, 3/1	„	24
172	Городской совет физкультуры	„	„	30
173	Управление домом СНК	Охотный ряд, 3	„	111
174	Госплан СССР	„	Госплан	723
175	Мособлплан	ул. Горького 26	„	117
176	Моск. Гор. Упр. Нар. Хоз. учета	„	ЦУНХУ	104
177	Госуд. арбитраж при СНК СССР	Петровка, 3	Проч. госуд.	48
178	Верховный суд СССР	Б. Дмитровка, 15-а	„	241
179	Прокуратура СССР	„	„	373
180	Глав. Управление Гражд. Воздушного флота	ул. 25 Октября, 6	„	439
181	Аэроснабсвязьстрой	„ ГУМ		46
182	Главная санитарная инспекция	Охотный ряд, 3		148
183	Центр. Госуд. Комиссия по определению урожайности	„		44
184	Фотоиздательство	Б. Дмитровка, 15/3	„	34
185	Всесоюзный Совет Коммунального Хозяйства	Красная пл., ГУМ	ЦИК СССР	52

№№ п/п.	Название учреждений	Адрес	Подчиненность	Персонал на 1/IV 1936 г.
186	Комиссия советского контроля	Охотный ряд, 3	Проч. госуд.	291
187	Центральн. Архивное Управление СССР	ул. 25 Октября, 15	„	30
188	Центр. Архивное Управление РСФСР			72
189	Моск. областное Архивное Управление	Красная площ., 1/5		130
190	Кожвалтекстиль ДТК при ВЦИК'е	Б. Дмитровка, 9		64
191	Моск. областной Совет Профессиональных Союзов	„ 1	ВЦСПС	248
192	Управление Социально-профилакт. учреждений МОСПС	1		133
193	Моск. Бюро с'ездовых стенографов и машинисток	1		120
194	Касса взаимопомощи ИТР при МОМБИТ	1		241
195	Областком Союза административных работников	1		16
196	Областком союза кооперации	1		36
197	„ „ госучреждений	1		21
198	„ „ почт. работников	1		28
199	„ „ консерв. промыш.	1		11
200	„ „ электросвязи	1		27
201	„ „ госторговли	1		45
202	„ „ торфяников	1		22
203	„ „ среднего машиностроения	1		82
204	обществ. питания потребкоопер.	1		15
205	кондитерск. промышленности	1		13
206	металлич. издел.	„ 1	„	23
207	военно-металлич. промышленности	„ 1	„	36
		„ 1	„	
208	Пр-во Далькрайсоюза	ул 25 Октября, 6	Центросоюз	16
209	Городской Комитет Красн. Креста и Красного Полумесяца	ул. 25 Октября, ГУМ	Обществ.	30
210	Общество Культура и Техника	Советская пл. 1/34		23
211	Центр. совет об-ва Пролетарского туризма	Ветошный пер., 9		121
212	Моск. контора по записи на туристские путешествия	Столешников пер., 16		18
213	Центр. Совет Об-ва Спасания на водах	пл. Свердлова, 12		28
214	Моск. обл. Дошкольная кооперация	Б. Дмитровка, 15/3		19
215	Моск. обл. комитет МОПР	„ 15-б		17
216	Октябрьский Райком МОПР	„ 18		2
217	Моск. областной совет Общества спасания на водах	Третьяковский проезд, 2		100
218	Всесоюзн. научно-иженерно-техническое об-во мукомольно-крупяной промышленности	Б. Дмитровка 32		4
219	Всесоюзное научн.-инж. техническ. о-во водного транспорта	Петровка, 3		11

№№ п. п.	Название учреждений	А д р е с	Подчиненность	Персонал на 1/IV 1936 г.
220	Всесоюзное научное инженерно-техническое общество городск. электротранспорта	Красная площ., здание ЦИК'а	Обществ.	7
221	Тарное Об'единение „Мостара"	ул. Горького, 48	Моссовет	29
222	Мосгорстромтрест	ул. 25 Октября, ГУМ		38
223	Аппарат центра Мосгораптекоуправление	ул. 25 Октября, 19		51
224	Мосхлебторг	ул. Куйбышева, 3		63
225	Управл. аппарат Мостехторг	ул. Горького, 48		20
226	Аппарат Нефтеторга			44
227	Правление Москультторга			61
228	Мосзаготторг			55
229	Мосавторемонт	ГУМ, Ветошный п., 290		45
230	Аппарат упр. уполн. Моссовета по похоронным делам	ул. 25 Октября, 11		11
231	Управление кустарной сети треста хлебо-печения	Б. Дмитровка		115
232	Управление высокосортн. хлебопечения (куст. пекарн.)	2-я Тверская-Ямская, 9		95
233	2-я архитектурно-проектная мастерская	Кузнецкий мост, 3		117
234	Проектная к-ра Мосэнергомонтаж	ул. Куйбышева, ГУМ		68
235	ЭКО Мосэнерго Монтаж			26
236	Моск. Об'ед. столовых	Петровка, 7		53
237	Технич. к-ра Моск. Об'ед. столовых			15
238	Городское управление по делам искусств	Каретный ряд, 3		165
239	Управление треста Московских гостиниц	пл. Революции, 1/2		309
240	Группа изысканий и бурения треста Гормост.	Ветошный ряд, 9		104

ОТДЕЛЫ И УЧРЕЖДЕНИЯ РАЙОННОГО ПОДЧИНЕНИЯ

по состоянию на 15/VII 1936 г.

№№ п/п.	Наименование отделов и учреждений	Адрес
1	Райсовет	Садово-Каретная, 3/36
2	Райплан	»
3	РайУНХУ	»
4	РайФО	»
5	Райсберкасса	ул. Горького, 68
6	Отд. Мосгорбанка	» 96
7	Комиссия Содействия Госкредиту	Садово-Триумфальная, 2/70
8	Райстрахкасса	Каляевская, 14
9	Райсобес	Страстной бульвар. 2
10	Райпищеторг	ул. 25 Октября, 4/5
11	Райхлебторг	Столешников, 6
12	Райтрест столовых	Садово-Каретная, 3/36
13	Райпромтрест	Оружейный пер., 11/2
14	РайОНО	Садово-Каретная, 3/36
15	Культинспекция	»
16	Райпечать	Петровка, 17
17	Райздрав	Садово-Каретная, 3/36
18	Санинспекция	» 3/36
19	Райотдел Связи	» 10
20	ЗАГС	» 3/36
21	Райспецинспекция	» 3/36
22	Райвоенкомат	Петровка, 6/3
23	РайПВО	Садово-Каретная, 3/36
24	Раймилиция	Рождественка, 1
25	Трест Очистки	Садоово-Каретняа, 3/36
26	Райпрокуратура	Садово-Каретная, 3/36
27	Нарсуд	Рождественка, 9
28	РайОСО	Столешников пер., 10/18
29	РайСФК	М. Дмитровка, 27
30	Жил. Управление	Петровка, 5/5
31	Район. Архитект.-Планотдел	Оружейный пер., 43
32	Район. Отд. Гор. Земель	Садово-Каретная, 3/36
33	Райстройнадзор	»
34	Райбюро, инвентаризации	Оружейный пер., 2
35	Контора нежилых помещений	Петровка, 5/5
36	Райжилтрест	Петровский пер., 1|30
37	Свердловскуй Жилсоюз	Каляевская, 42
38	К-ра Коммун. обслуживания	Петровка, 21
39	Квартирное Бюро	Оружейный пер., 2
40	РайРЖСКТ	Новослободская, 62
41	Райдорконтора	Садово-Каретная, 3/36
		»

8. КОМИНТЕРНОВСКИЙ РАЙОН

ОГЛАВЛЕНИЕ

		Стр.
1.	Границы и общая характеристика	237
2.	Список предприятий крупной промышленности . .	238
3.	учреждений по культуре и науке . .	244
4.	по здравоохранению . . .	249
5.	жилищного хозяйства	251
6.	„ коммунального хозяйства и водного транспорта	251—252
7.	зеленых насаждений и питомников	253
8.	учреждений связи	253
9.	строительных организаций и строительств .	254
10.	советских учреждений . . .	255
11.	отделов и учреждений райсоветов	260

8. КОМИНТЕРНОВСКИЙ РАЙОН.

Границы района

Площадь Свердлова, Петровка, Каретный ряд, Садовая Каретная улица, Каляевская улица, Новослободская улица, от пересечения этой улицы с Лесной улицей по проездам в восточном направлении до площади Борьбы, далее в направлении до площади Коммуны, Самотечная улица, левый проезд Цветного бульвара, Рождественка, Театральный проезд до площади Свердлова.

Общий характер района

ТЕРРИТОРИЯ района составляет 194,40 га.

НАСЕЛЕНИЕ—102,9 тысячи человек.

КОЛИЧЕСТВО РАБОЧИХ в промышленных предприятиях—15,9 тысячи.

В районе 211 первичных парторганизаций с 6.482 членами и кандидатами ВКП(б).

ВАЖНЕЙШИЕ УЛИЦЫ: Неглинная, Петровка (с одной стороны), Рождественка (с одной стороны), Каляевская (с одной стороны), часть Новослободской (с одной стороны), Петровский бульвар, Садово-Самотечная.

ВАЖНЕЙШИЕ ПЛОЩАДИ: Трубная.

КРУПНЕЙШИЕ ЗАВОДЫ и ФАБРИКИ: завод им. Дзержинского, фабрика № 5 Москвошвея, типография „Красный Пролетарий“, типография „Крестьянской газеты“, фабрика Мосбелье № 2.

КРУПНЕЙШИЕ УЧРЕЖДЕНИЯ: Госбанк, Промбанк, Всекопромсовет, Горвнуторг, Мособлздравотдел.

КРУПНЕЙШИЕ ВУЗЫ, ВТУЗЫ и НАУЧНЫЕ УЧРЕЖДЕНИЯ: институты Архитектурный и Автодорожный, академии Пищевой промышленности и Коммунального хозяйства.

ПРЕДПРИЯТИЯ КРУПНОЙ

по состоянию

№№ по пор.	Название предприятий	Адрес	Подчиненность	Отрасль производства
1	Ф-ка № 1 фото-пластинка	Сущевская ул., 29	ГУКФП	Химия
2	З-д № 7 „Диафото"	Каляевская ул., 40	НКПрос	„
3	Фото-бланочное пр-во	Пушечная ул., 7	НКВнуторг	„
4	1-й машиностроительный з-д	Селезневская, 24	НКПП	Металл
5	Электро-технический з-д	Петровка, 28	НКСовхозов	
6	Обозостроительный з-д № 1	Краснопролетарская ул., 11	Всекопромсовет	
7	Зарядно-ремонтная станция	Каретный ряд, 8	НКТП	„
8	Экспериментальный з-д № 2	Петровка, 24		
9	Артель „Техпром"	Новослободская ул., 30	Всекопромсовет	
10	З-д счетно-пишущих машин им. Дзержинского	Сущевская ул., 22	НКТП	
11	Артель „Электрокоопстрой"	Краснопролетарская ул., 1/47	Всекопромсовет	
12	З-д „Приборов и Весов"	1-й Щемиловский, 16	НКМП	
13	Артель Металлоремонт	Косой пер., 16	Всекопромсовет	
14	Артель „Мосгалоб'единение"	Рождественка, 19/10	Всекопромсовет	
15	Авто-механические мастерские	Краснопролетарская ул., 7	НКТП	
16	Ремонтная мастерская	Каретный ряд, 4	Управ. Дел. СНК	
17	„ „	Рахмановский, 3	ВЦСПС	
18	1-й завод „Точность"	Селезневская ул., 11	„	
19	Мастерская по ремонту пишущих машин	Неглинная ул., 16/2	Райсовет	
20	Оружейное производство	Неглинная ул., 2/20	ВСФК	
21	Столярная мастерская № 2	Краснопролетарская ул., 19	ЦИК СССР	Деревообрабатыв.
22	Ф-ка мягкой мебели	Новослободская ул., 24	НКЛес	
23	1 Московская мебельн. ф-ка	Божедомка, 1	ЦИК СССР	
24	Мебельная мастерская	Петровка, 2	НКВнуторг	
25	Столярная мастерская	Петровка, 38	—	

ПРОМЫШЛЕННОСТИ

на 1 января 1936 г.

Средне-списочное число		Валовая продукция за 1935 г. в тыс. руб. (без налога с обор.)	Основн. фонды на 1/I 1936 г. (в тыс. руб.)		Число электромоторов	Мощность электромоторов (в квт)	Наименование и количество вырабатываемых главнейших изделий
Персонала	В т. ч. рабочих		Всего	в т. ч. произв.			
204	140	4282	809	804	84	175	Фотопластинки—323083 кв. м.
341	250	4358	126	126	7	6	Диапозитивы—11145 т. шт.
28	22	501	36	36	4	9	Фото-бланки
144	90	1248	119	119	13	28	Машины для пищевой промышленности
196	135	2899	380	380	47	104	Производство запасных частей к тракторам и ремонт
128	94	1684	74	74	26	45	Прицепы 25 тн.—388 шт. „ 5 тн.— 64 „ Полки рессорн.—21 шт.
20	15	352	28	28	6	49	Ремонт аккумулят.—3197 шт., зарядка аккум.—21147 шт.
401	295	4825	1253	1237	199	270	Поршень форд—84 тн., автодетали—59 тн.
131	81	1645	60	60	15	16	Алюминиевое литье—413 тн., бронзовое литье—464 тн.
1544	1177	20690	3125	2578	310	444	Арифмометры—45960 шт., ватерн. счетчики—1508 шт.
291	104	888	88	88	46	20	Электрощетки — 238896 шт., контролеры—17 шт., вольтметры—24919 шт.
615	497	4637	1340	1266	102	240	Весы—85201 шт.
159	93	1264	63	63	26	26	Бытовой ремонт
232	179	1515	27	27	11	6	Пуговицы метал.—8717 т. шт., Иглы швейн.—21293 т. шт.,
43	29	240	46	46	11	10	Ремонтные работы
116	96	567	196	196	31	90	Ремонт автомашин
24	14	85	117	108	3	4	„ „
185	127	1311	99	99	32	32	Ремонтные работы
68	42	761	18	18	6	2	
35	25	319	28	28	14	15	
101	81	627	37	37	19	40	Столы обеденные—173 шт., „ прочие—156 шт., шкафы прочие—105 шт.
987	832	17688	1436	1113	61	121	Матрацы—55114 шт., перинки разные—184 т. шт.
330	242	2272	610	610	47	82	Столы разные—412 шт., стулья разные 1183 шт., шкафы славянские—41 шт.
45	37	282	14	14	—	—	Мебель для магазинов
81	59	520	58	58	26	69	Столы письменные—346 шт., шкафы—117 шт.

№№ по пор.	Название предприятий	Адрес	Подчиненность	Отрасль производства
26	Типография Госбанка	Неглинный пр., 12	НКФин	Полиграфическая
27	Типография журнально-газетн. об'единения	1 Самотечный пер., 17	НКПрос	"
28	Фабрика книги „Красный Пролетарий"	Краснопролетарская ул., 16	ЦК ВКП(б)	
29	Типография „Крестьянская газета"	Сущевская ул., 21		
30	Литография т-ва Всекохудожник	Кузнецкий мост, 11	Комитет по делам исскуств	
31	Типография	Петровка, 38	—	
32	Типография „Об'единенный печатник"	Садово-Каретная, 5/38	Всекопромсовет	
33	Кооперативное т-во „Востокковерремонт"	Цветной бульвар, 21	"	Трикотажн.
34	Трикотажная ф-ка	Садово-Каретная, 5/38	Райсовет	
35	Ф-ка № 5 им. Профинтерна	М. Каретный пер., 13	НКМП	Швейная
36	Ф-ка № 2 „Красная оборона"	Сущевская ул., 27	"	
37	Пром. коопер. т-во „Утшвейоб'единение"	Рахмановский пер., 4	Всекопромсовет	
38	Швейная мастерская	Петровка, 26	Райсовет	
39		Петровка, 28	РОКК	
40		Кузнецкий мост, 14	Наркомвнешторг	
41	Швейно-производствен. комбинат	Петровка, 2	НКВнуторг	
42				
43				
44				
45	Швейная мастерская	Петровка, 38	—	
46	Обувн. мастерская МОСОЗЕТ'а	Цветной бульвар, 19	ЦИК СССР	Кожевенно-обувная
47	Сапожная мастерская	Петровка, 38	—	"
48	Молочный з-д № 2	Ново-Божедомка, 17	НКПП	Пищевкусовая

Средне-списочное число: Персонала	Средне-списочное число: в т. ч. рабочих	Валовая продукция за 1935 г. в тыс. руб. (без налога с обор.)	Основн. фонды на 1/I 1936 г. (в тыс. руб.): Всего	Основн. фонды на 1/I 1936 г. (в тыс. руб.): в т. ч. произв	Число электромоторов	Мощность электромоторов (в квт)	Наименование и количество вырабатываемых главнейших изделий
253	162	940	318	318	36	52	Типографские работы
330	239	991	2700	2700	75	134	
2172	1835	7373	5899	5357	345	760	
889	641	3510	4757	4439	161	400	
40	19	889	17	17	—	—	Литографские работы
46	34	230	83	83	9	14	Типографские работы
246	193	1842	130	130	28	31	
62	50	1015	5	5	—	—	Ремонт ковров
158	131	1819	55	55	8	5	Свитера мужские—23538 шт. Джемпера п/шел.—16252 „ „ х/бум. —21765 „
2432	2194	20966	1203	751	73	135	Костюмы мужские—563965 шт. Брюки мужские—316106 шт.
3375	3007	28099	2809	2051	167	240	Белье мужское - 3743 т. шт.
115	92	1355	47	47	33	8	Головные уборы 233 т. шт.
112	89	673	28	28	4	3	Пальто—2314 шт., костюмы—1349 шт.
125	87	946	28	28	—	—	Пальто—2839 шт., костюмы—1321 шт.
73	53	120	30	30	--	—	Пальто — 652 шт., костюмы—629 шт., платье жен.—311 шт.
221	155	1648	34	34	2	1	Пальто—2984 шт., костюмы—1547 шт.
20	15	220	20	20	10	1	Белье разное
42	26	216	6	6	1	1	Пальто детское—617 шт., костюмы и платья детские—1158 шт.
34	24	392	1	1	—		Головные уборы мужские—22 т. шт. Цветы—4556 шт.
76	54	447	15	15	1	1	Пальто мужское и женское—801 шт., костюмы мужские—385 шт.
109	85	1007	9	9	—	—	Пошивка разной обуви
113	85	469	11	11	—	—	Хромов. обувь жен.—2283 пары, „ „ муж.—1779 „
312	179	13725	2298	2212	97	400	Сметана—6012 тн., молоко—16755 тн.

№№ по пор.	Название предприятий	Адрес	Подчиненность	Отрасль производства
49	Пекарня № 101	Перуновский пер., 4	НКПП	Пищевкусовая
50	№ 2	Цветной бульвар, 25		»
51	Пекарня при учебно-произв. комбинате	Каляевская ул., 44/2		
52	Артель „Диетпродукт"	Цветной бульвар, 32	Всекопромсовет	
53	Ф-ка мороженого и кондит. изделий	Каляевская ул., 40	НКВнуторг	
54	Винно-водочный з-д „Грузия"	1 Колобовский пер., 12	НКЗем Грузии	
55	Ювелирно-мельхиоровая мастерская	Неглинная ул., 20	НКВнуторг	Проч. отрасли перераб. пр-сти
56	Звуковая кино-фабрика „Рот-Фронт"	Лихов пер., 6	Комитет по делам искусств при СНК	»
57	Пром. кооп. т-во „Стандарт"	Селезневская ул., 48	Всекопромсовет	
58	Щеточное производство	Каланчевская ул., 11	Всекопинсовет	
59	Пуговичное производство	Кухтинский пер., 11		
60	Артель „Фонарьбатарея"	Рождественка, 19/10	Всекопромсовет	
61	Промыслово-кооперативное товарищество „Универсальн. издел."	Н. Кисельный пер., 10/19	»	
62	Мастерская художественного оформления	Кузнецкий мост, 11	Комитет по делам искусств при СНК	
63	Декорационная мастерская	Кузнецкий мост, 11	»	
64	Живописная мастерская	Кузнецкий мост, 11		

Среднесписочное число		Валовая продукция за 1935 г. в тыс. руб. (без налога с обор.)	Основн. фонды на 1/I—1936 г. (в тыс. руб)		Число электромоторов	Мощность электромоторов (в квт)	Наименование и количество вырабатываемых главнейших изделий
Персонала	В т. ч. рабочих		Всего	В т. ч произв.			
51	34	2515	6	6	2	1	Хлеб ржаной—2452 тн., хлеб пшеничный—34 тн.
84	71	2878	31	31	4	15	Хлебные изделия -1224 тн.
2'9	46	2460	27	27	5	18	Хлеб пшеничный — 760 тн., сдоба—52 тн
136	123	5411	103	103	4	8	Мучные изделия—1165 тн.
67	48	1149	222	222	15	34	Конфеты—6517 кг., мороженое -169 тн.
379	259	35357	1203	1202	50	51	Вино виноградное—267 т. декал., водочных изделий — 147 тыс. декал.
53	39	1172	21	21	5	2	Ювелирные изделия—1321 шт., реставрация мельхиора — 8941 шт.
940	266	4445	4703	4673	103	179	Кино-картины—18 шт.
203	162	1641	100	100	7	9	Разносные книги—90 тыс. шт., альбомы—105 тыс. шт.
195	170	801	9	9	5	7	Зубные щетки — 62014 дес., мелкие костян. изделия 19667 дес.
41	33	610	18	18	2	15	Пуговицы костян.—12167 т. шт.
144	110	975	27	27	17	12	Батарен—815 тыс. шт., пряжки 330 тыс. шт.
288	211	1648	102	102	28	39	Металлическая галантерея
33	28	389	—	—	—	—	Оформительные работы
53	18	340	1	1	—	—	Проектно-эскизное оформление
14	рабоч. на дому	638	—	—	—	—	Репродукции.

Культура и наука

УЧРЕЖДЕНИЯ ДОШКОЛЬНОГО ВОСПИТАНИЯ

№№ по пор.	№№ детских садов	Адрес	При каком предприятии	На 1/I—36 г.		Количество педперсонала
				Количество групп	Количество детей	
Детские сады						
1	6	Кр.-Пролетарская, 8	Тип. Красн. Прол.	2	50	5
2	34	Н.-Божедомка, 2	Дошкольн. раб.	2	55	4
3	5	Селезневка, 29	ф-ка Москвошвей № 5	3	85	9
4	19	Цветной бульвар, 7	1 Автобусный парк	4	102	10
5	41	1 Самотечный пер., 17	Тип. Жургазоб'ед.	1	29	3
6	100	Петровка, 24	ЦИТ и ДОНО	2	30	2
7	29	Цветной бульвар, 29	НКПС	2	52	5
8	30	Пушечная, 2	Моск. Большой театр	2	54	4
9	52	Рождественка, 19/10	Мосторга	2	47	6
10	56	Самотечная ул., 9	ЦКДА	2	40	5
11	20	Цветной бульвар, 7	Госбанк	3	85	7
12	3	Чернышевский пер., 8	Главмолоко	5	140	11
13	35	Б. Каретный пер., 17	Союз Писат. и НКЛП	3	80	8
14	45/55	Неглинная, 16	Главмясо	4	100	10
15	59	Божедомский п., 1	Госучреждений	3	80	7
16	58	Петровский бульвар, 8	Промкооперация	3	65	7
17	16	Цветной бульвар, 21	Райжилтрест	2	55	4
18	28	3 Самотечный пер., 6	Бахметьевский ПРЖС	2	42	4
19	38	Сад.-Самотечн., 3/а	Гомец	2	50	4
20	1	Каляевская, 40	Тормозной завод	4	115	6
21	15	Сущевская, 14	Ред. „Крест. Газета"	3	85	7
22	50	Новослободская, 26	Подрайжилсоюз	2	45	4
Детские площадки						
23		Селезневка, 29	ПРЖС	1	25	1
24		Самотечная, 9	Жакт	1	22	1
25		Петровский бульв., 8	ДОНО	1	25	1

ШКОЛЫ ВСЕОБЩЕГО ОБУЧЕНИЯ

№№ п/п.	№№ школ	Адрес	На 15/IX—35 г.		
			Количество классов	Количество учащихся	Количество педагогич. персонала
Начальные школы					
1	21	Каляевская, 12	22	651	20
2	40	Садово-Самотечная, 8 .	10	411	14
3	42	2-й Самотечный, 3	12	533	15
4	43	Петровка, 28/2	6	298	8

№№ по пор.	№№ школ	Адрес	На 15/IX—1935 г. Количество классов	Количество учащихся	Количество педперсонала
Неполные средние школы					
1	3	Каляевская, 34 . .	42	1802	52
2	19	Б. Каретный, 22 . . .	26	929	30
3	25	1-й Шемиловский, 16 .	26	1157	33
4	20	Б. Каретный, 2 . . .	24	1058	43
5	20	Новослободская, 10 .	32	1393	44
6	39	Селезневка, 19/2 .	12	370	23
Средние школы					
1	37	Каляевская, 26	44	1811	72
2	24	Садово-Самотечная, 1 . . .	40	1710	54
Вспомогательные школы					
1	28	Садово-Самотечная, 5 .	10	260	15
Школы переростков					
1	26	Садово-Каретная, 20 .	16	542	27

ШКОЛЫ ВЗРОСЛЫХ ПОВЫШЕННОГО ТИПА

№№ по пор.	Название школы	Адрес	Количество учащихся
1	При ф-ке Мосбелье, 2	Сущевская ул., 27	105
2	„ ред. „Крестьянская газета"	„ „ —	108
3	„ ф-ке Москвошвей № 5	Б. Каретный, 10/а	70
4	„ типогр. „Красный Пролетарий"	Краснопролетарская, 32	40
5	„ Госбанке	Неглинная, 12	68
6	„ ф-ке Мосмебель	Новослободская, 24	17

УЧРЕЖДЕНИЯ ПОДГОТОВКИ КАДРОВ

№№ по пор.	Наименование	Адрес	Подчиненность	На 1/I—1936 г. Учащих.	Препод.	Инструк.
Школы ФЗУ и типа ФЗУ						
1	ФЗУ Хлебопечения	Каляевская, 44/2	НКПП	147	10	4
2	„ Торгучен.	Петровка, 2	НКВнуторг	167	17	120
3	„ Обойщиков	Новослободская, 24	НКЛес	56	3	4

№№ по пор.	Наименование	Адрес	Подчиненность	Учащихся на 1/I—36 г. Всего	в т. числе без отрыва от производства
	Рабфаки				
1	Архитектурный	Рождественка, 11	НКТП	478	382
	Техникумы				
1	Радиотехникум	Б. Каретный пер., 24	НКСвязь	460	36
2	Хореограф. техникум Большого театра	Пушечная, 2/6	ЦИК	17	—
3	Техникум им. Щепкина	Пушечная, 2	НКПрос	75	—
4	Педагогич. техникум	Садово-Самотечн., 8	„	346	79
	ВУЗы и ВТУЗы				
1	Архитектурный ин-т	Рождественка, 11	НКПТ	1080	—
2	Академия им. Сталина	Неглинная, 15	„	554	168
3	Моск. Автод. ин-т	Садово-Самотечная, 10	ЦУДОРГР	1542	433
4	Кредитно-Экон. ин-т	Неглинная, 12	НКФ	611	—
5	Московский стоматологический институт	Каляевская, 18	НКЗдрав	124	—

НАУЧНО-ИССЛЕДОВАТЕЛЬСКИЕ УЧРЕЖДЕНИЯ

№№ по пор.	Наименование	Адрес	Подчиненность	Год основания	Персонал на 1/I 1936 г. Всего	В т. ч. научн. работ.	Количество аспирантов
	Научно-исследовательские институты						
1	Ин-т Труда	Петровка, 24	НКТП	1920	88	26	—
2	Центр. Инс-т Эк. Иссл. и Советск. торговли	Рождеств., 21	НКВнуторг	1935	158	94	2
3	Академ. Ком. Хоз.	Кузнецкий м., 9	СНК РСФСР	—	200	34	25
4	Моск. Инст. Кожн. Туберкулеза	Н. Божедомка, 4	НКЗдрав	1919	621	105	2
5	Моск. Инст. Туберкулеза	1-й Колобовский пер., 9		1927	86	13	—
6	Моск. Стоматол. Институт	Каляевская, 18		1922	124	36	4

№№ по пор.	Наименование	Адрес	Подчиненность	Год основания	Персонал на 1/I 1936 г. Всего	В т. ч. науч. работ.	Количество аспирантов
Научно-исследовательские лабор. и опытные станции							
1	Лаборатория Молочн. Промышл.	Н. Божедомка, 17	НКПП	1934	29	17	
2	Центр. лаборатор. Стройматер.	Петровка, 14	НКМП	1935	51	12	—
3	Центр. лабор. по иссл. строймат.		НКХоз	1930	н. св.	—	—
Прочие научные учреждения							
1	Научно - изыскательное бюро по пром. испол. зерна	Кузнецкий мост, 5	НКПП	1932	35	27	

МУЗЕИ

№№ по пор.	Наименование музея	Адрес	Персонал на 1/I—36 г. Всего	В т. ч. научных работников	Число посещений за 1935 г.
1	Выставка ветеринарно - агротехнической пропаганды Дома Крестьянина	Трубная пл., 14	8	7	47630
2	Музей им. Достоевского	Н. Божедомка, 2	3	2	2961
3	Медицинская выставка Дома Крестьянина	Трубная пл., 14	2	2	9729
4	Военная выставка Дома Крестьянина		2	1	18000

БИБЛИОТЕКИ

№№ по пор.	Название библиотеки	Адрес	Число платных библиот. работн.	Общее число книг
Специальные и научные				
1	Медицинская библиотека	Петровка, 28	56	503580
2	Научно-Тетральная библиотека	Пушечная, 2	19	54993

№№ по пор.	Название библиотеки	Адрес	Число платных библиот. работн.	Общее число книг
	Библиотеки для взрослых			
1	Библиотека им. Герцена	Петровские линии, 1/20	13	44587
2	„ „ Сурикова	Сущевская, 14	12	40366
	Библиотеки для детей			
1	Библиотека им. Герцена	Петровские линии, 1/20	4	6994
2	„ „ Сурикова	Сущевская, 14	8	33967

ЗРЕЛИЩНЫЕ ПРЕДПРИЯТИЯ

№№ п/пор.	Название зрелищных предприятий	Адрес	Тип предприятия	Работающих в специал. здании	Число мест в зрительн. зале	Количество художеств. персонала
	Театры и цирки					
1	Гос. Академическ. Мал. театр	Пл. Свердлова, 1/6	драм.	спец.	1057	172
2	1-й Госцирк	Цветной бульвар, 13	цирк		2249	224
	Самостоятельные кино-театры					
1	„Экспресс"	Цветной бульвар, 25	кино	спец.	238	—
2	„Экран жизни"	Садовая, 45	„	„	530	

К Л У Б Ы

№№ по пор.	Наименование клубов	Адрес	Колич. платн. раб. (без хоз. и обсл. перс.)
1	Клуб ф-ки Мосбелье № 2	Сущевская, 25	8
2	„ работников искусства	ст. Пименовская	3
3	„ ф-ки Мягкой мебели	Новослободская, 24	1
4	„ Центр. упр. милиции	Неглинная, 13	23
5	„ „ Универмага	Петровка, 4	7
6	„ тип. Красный Пролетарий „Рот Фронт"	Кр. Пролетарская, 32	12
7	Клуб академии пищевой промышленности им. Сталина	Неглинная, 15	2
8	Клуб ф-ки № 5 Москвошвей	М. Каретный пер., 13	1
9	„ автобазы СНК	Каретный ряд, 4	12
10	„ транспортных Вузов	Вышеславцев, 17	7
11	„ 2-го автопарка	Бахметьевская, 19	1
12	„ з-да Грузии	1-й Колобовский, 12	—

УЧРЕЖДЕНИЯ ПО ЗДРАВООХРАНЕНИЮ

№№ по пор.	Название учреждений	Кому подчинено	Адрес	Число коек на 1/I—36 г.
	Стационары научно-исследовательских институтов			
1	Институт Стоматологии и Однотологии	НКЗдрав	Каляевская, 18	30
2	Институт кожного туберкулеза (Люпозорий)	Облздрав	1-й Колобовский пер., 19	120
	Ясли и санатории ясельного типа			
1	№ 109	Райздрав	Сущевский вал, 14/42	60
2	Туберкулезный санаторий 1-го Мая	"	Селезневка, 3	55
	Гинекологические лечебницы			
1	№ 6	Райздрав	Божедомский пер., 19	(Самостоятельная) с 1936 г.

Амбулатории и поликлиники

№№ по пор.	Название учреждений	Кому подчинено	Адрес	Число посещений за 1935 г. (в тыс.)
1	Им. Моссовета	Райздрав	Петровский бульвар, 8	254,2
2	Ф-ки Москвошвей № 5	"	М.-Каретный пер., 13	26,4
3	Поликлиника лечебной комиссии	"	Петровский бульвар, 12	68,0
4	Лечебного диагностического об'единения им. Семашко	Горздрав	Неглинная, 17	196,0
5	Трубная поликлиника им. Семашко		Трубная пл., 14/29	49,4
6	Слухо-речевая поликлиника		Петровка, 12	34,5
7	Работников искусства	"	Неглинная, 15-а	45,2
8	Фабрики „Красный Пролетарий"	Райздрав	Красно-Пролет., 16	18,9
9	Филиал поликлиники Центроэнергостроя	Горздрав	Неглинная, 2/6	1,6
10	Гомеопатическая поликлиника	Обл. РОКК	Трубная пл., 4	4,7
11	4-я Октябрьская	Разйдрав	Палиха, 14/33	218,5
12	При заводе счетно-пишущих машин им. Дзержинского	"	Сущевская, 22	27,5
13	Института Кожного Туберкулеза (Люпозорий)	Облздрав	1-й Колобовский пер., 19	33,5

№№ по пор.	Название учреждений	Кому подчинено	Адрес	Число посещений за 1935 г. (в тыс.)
	Детские амбулатории			
1	1-я Детская Районная	Райздрав	Угол Косого и Оружейного пер.,	144.9
2	Имени Моссовета		Петровские ворота, 1/32	108.5
	Вендиспансеры			
1	Вендиспансер	Райздрав	Неглинная, 17	111.4
	Женские консультации			
1	При амбулатории № 4	Райздрав	Палиха, 14/33	24.1
2	При заводе счетно-пишущих машин им. Дзержинского	»	Сущевская, 22	1,2
3	№ 35		Петровский бульвар, 8	42.8
	Детские консультации			
1	№ 9	Райздрав	Каляевская, 36	63,2
	Зубные лечебницы			
1	Имени Моссовета	Райздрав	Неглинный пр., 17	нет свед.
	Здравпункты			
1	Ф-ки „Красная Оборона"	Райздрав	Сущевская ул., 27	—
2	Типография „Крестьянская газета"	»	Сущевская, 21	—
3	Фабрики мягкой мебели		Новослободская, 24	—
4	Универмага „Мосторг"		Петровка, 2	
5	Центрального Института Труда		» 24	
6	Центрального рынка	»	Цветной бульвар, 15	—
7	Радиотехникума	Горздрав	Садово-Самот.	—
8	Медпункт им. Семашко	»	Трубная пл., 14/29	—
9	Архитектурного Института	Райздрав	Рождественка, 11	—
10	Завода Приборов и Весов	»	1-й Щемиловск. пер., 16	—
11	Звуковой кино-фабрики „Рот Фронт"	»	Лихов пер., 6	
12	Молоко-завод № 2		Н. Божедомка, 17	—
13	Типографии Журнально-газетного об'единения		1-й Самотечный пер., 17	

ЖИЛИЩНОЕ ХОЗЯЙСТВО

Жилтресты и жилсоюзы

№№ по пор.	Наименование	Адрес	Количество домоуправлений	Жилая площадь (тыс. кв. м)
1	Райжилтрест	Оружейный пер., 41	27	69,5
2	Каляевский Жилсоюз	» »	258	154.8
3	Самотечный »	Н. Божедомка, 3	163	142.6

Эксплоатация нежилых помещений

№№ по пор.	Наименование	Адрес	Количество нежилых помещений	Их эксплоатационная площадь (тыс. кв. метров)
	Контора по сдаче в аренду нежилых помещений	Петровка, 22	852	118.9

Коммунальное хозяйство

БАНИ и САНПРОПУСКНИКИ (Коммун.)

№№ по пор.	Адрес хозяйства	Единовременная вместимость по числу мест в раздевальне нижнего платья	Пропущено посетителей за 1935 г. (тыс.)	Число работающих на 1/IV 1936 г.
1	Свердловский пер., 3 .	1200	3336,7	169
2	Неглинная, Сандуновский пер., 1/14	975	990,5	168
3	Самотечная ул., 1-ый Волконский пер., 1/16 . .	370	1018,4	64
4	Самотечная ул., 2-ой Волконский пер., 7/5 . . .	380	1002,6	64
5	Селезневка, 15 .	493	1361,7	70

ПРАЧЕЧНЫЕ

№№ по пор.	Адрес хозяйства	Ведомственная принадлежность	Мощность в 7 часов (в кг сухого белья)	Выстирано белья за 1935 г. (тонн)	Число работающих на 1/1 1936 г.
1	Каляевская, 42	Промкооп.	104	31,3	6
2	Петровский б., 29	»	42	20,8	4
3	Петровка, 28/2	»	42	22,2	5
4	Садовая-Самотечная, 24/27	»	84	28,9	8

ПАРИКМАХЕРСКИЕ

по состоянию на 1/IV 1936 г.

№№ по пор.	Адрес парикмахерских	Ведомственная принадлежность	Число туалетов	Число работающих
1	Новослободская, 10	Райсовет	15	47
2	Селезневка, 15 (при бане)		11	15
3	Петровский бульвар, 29		5	11
4	Петровские ворота, 30/7		7	17
5	Свердловский пр., 3 (при бане)		22	40
6	Неглинный пр., 2		11	36
7	Сандуновский пер., 1/а (при бане)		29	46
8	Волконский пер., 1/16 (при бане)		8	12
9	» 7/5 (при бане)		8	12
10	Петровка, 18		38	6
11	Сущевская, 31	»	15	19
12	Селезневка, 22	Промкооп.	8	20
13	Самотечная пл., 24/27		15	48
14	Неглинная, 20		6	18
15	Рождественка, 15/8		4	8
16	Трубная пл., 20/2		4	12
17	Петровка, 28		8	14
18	Центральный рынок		4	12
19	3-й Самотечный, 1		4	13
20	Петровский бульвар, 1/3	»	9	14
21	Каляевская, 6	»	5	15
22	Рождественка, 11	РОКК	3	15
23	Петровка, 26	»	4	6

ЗЕЛЕНЫЕ НАСАЖДЕНИЯ ОБЩЕГО ПОЛЬЗОВАНИЯ

по состоянию на 1 июня 1936 г.

Наименование и местонахождение зеленых насаждений	Общ. площадь (кв. метров)
Скверы	
Сущевский—Селезневская ул.	4505
Антропов—Шемиловский 2-й пер.	13279
Детский ПК и О—Садово-Каретная, 3-й дом Советов — открыт 12/VI—с. г.	
Бульвары и аллеи	
Неглинная аллея—Неглинная ул.	871
Петровский бульвар	9104

Связь

ПОЧТОВЫЕ И ПОЧТОВО-ТЕЛЕГРАФНЫЕ ОТДЕЛЕНИЯ И АГЕНТСТВА

№№ п/п.	Наименование отделения и агентства	Адрес
1	Городское почтовое отделение № 7	Сущевская, 21, Издательство „Крестьянская газета“
2	№ 16	Неглинная, 12, Госбанк
3	„ № 30	Селезневская, 3
4	агентство № 158	Петровка, 2, Центральный универмаг
5	№ 162	Неглинная, 23, Всекопромсовет
6	№ 169	Садово-Самотечная, 10, Московский автодорожный институт
7	№ 279	Кузнецкий Мост, 7
8	№ 289	Цветной бульвар, Центральный Колхозный рынок
9	„ № 297	Неглинная, 20, „ИЗОГИЗ“
10	почтово-телеграфное отд. № 31	Кузнецкий мост, 16
11	№ 51	Цветной бульвар, 21

Число и персонал
СТРОИТЕЛЬНЫХ ОРГАНИЗАЦИЙ И СТРОИТЕЛЬСТВ

№№ п/п.	Наименование стройорганизаций	Наркоматы	Адрес	Численность работн. на 1/IV 1936 г.
1	Контора спецработ треста „Строитель"	НКТП	Рождественка, 5	618
2	Моск. контора треста Союзтранстроя		Рождественка, 25/27	143
3	Постройка дома тр. Жилстрой		Садово-Каретная 48а	171
4	Отд. капит. строит. ф-ки мягкой мебели тр. „Союзмебель"	НКЛес	Н.-Слободская, 24	16
5	Моск. Термокомбинат (монтаж)	НКМП	Самотечная, 17	233
6	Строительная контора Союзпродмага	НКВТ	Кузнецкий м., 9	91
7	Рем. строительная к-ра Дзержинского райпищеторга		Рождественка, 15	44
8	Производ. озеленительн. сектор треста Зеленого строительства	НКХоз	Неглинная, 9	271
9	Постройка № 66–68 Дзержинского стройтреста		Садово-Самотечная, ул., 13	194
10	Строит. отдела снабжения треста набережных		Театральный пр., 3	123
11	Строит. участок треста Мосводопровод		Театральный пр., 3	4
12	Отдел. капит. строит. треста Мосводопровод			24
13	Строительство Журнально-Газетного Об'единения	ОГИЗ	1-й Самотечный п., 17	96
14	Строит. участок треста Москультстрой № 6	ВЦИК	Самотечная, 9	176
15	Стройучасток треста Москультстрой № 10		Садово-Каретная, 22	257
16	Строит. участок № 12 треста Москультстрой		Каляевская, 30	280
17	Ремонтная контора РЖСКТ Мосгоржилстройсоюза	ЦЖС	Самотечная, 9	7
18	Ремонтная контора РЖСКТ им. Ларина		Петровка, 16	68
19	Ремонтная строительная контора Горьковского ПРЖС Мосгоржилсоюза		Каляевская, 42	142
20	Строительство РЖСКТ Дзержинского р-на Мосгоржилстройсоюза		Самотечная, 9	9

СОВЕТСКИЕ УЧРЕЖДЕНИЯ

№№ п/п.	Название учреждений	Адрес	Подчиненность	Персонал на 1/IV 1936 г.
1	Всес. контора „Союзметизтехснаб"	Петровские линии, 1/20	Наркомтяжпр.	40 чел.
2	Всесоюзн. к-ра „Стальсбыт"	Кузнецкий мост, 12		250
3	Союзметизсбыт Всес. к-ра	Петровские линии, 1/20		100
4	„Союзтранестрой"	Рождественка, 25/27		105
5	„Канатдортранс"	„		150
6	„Ватозапчастьсбыт" (Всес. контора)	Неглинная, 23		147
7	Уполном. главного управл. рабочего снабжения НКТП	Рождественка, 5		31
8	Московск. отделение „Союзметизтехснаба"	Рождественка, 15		35
9	К-ра по снабжению и сбыту „Гормашснабсбыт"	Петровка, 14		83
10	Редакционная база главного управления тракторн. и автомобильн. промышленности	Неглинная, 23		4 „
11	Контора „Машстройпластмасс"	Петровка, 14		30 „
12	Союзная контора Никельоловопроднаб			42 „
13	Трест „Промтранспроект"	Рождественка, 25/27		378
14	Трест „Установка"	Петровка, 24		245
15	Трест „Союзхимпластмасс"	Петровка, 14		118
16	Трест „Центроруда"	„		47
17	Представительство управл. Кузнецкстроя	Неглинная, 23		16
18	Трест „Легмашстрой"	Кузнецкий мост, 16		24 „
19	Трест „Трактородеталь"	Неглинная, 23		148 „
20	Представитель ст. „Петровскстрой"	„		6 „
21	Трест „Экспортстрой"	Рождественка, 7		57 „
22	Центро-Энергострой	Неглинная, 6/2		112 „
23	Проектная контора Центро-Энергостроя	„		19 „
24	Проектный Отдел Центро-Энергостроя			30 „
25	Трест „Газоочистка"	Неглинная, 23		280 „
26	Московская контора Союзабразив	Н.-Кисельный, 5		38 „
27	Главторф	ул. 25 Октября, 10/2		138 „
28	Глави. управление тракторн. и автомобильной промышленности	Неглинная, 23		190 „
29	Главное управление легкого машиностроения	Петровские линии		67
30	Всесоюзная контора „Пластмассеживица"	Петровка, 14		36 „
31	Главное управление горных и топливных предприятий НКТяжпрома			87

№№ п.п.	Название учреждений	Адрес	Подчиненность	Персонал на 1/IV 1936 г.
32	Московское монтажное бюро зарядно-аккумул. станции	Каретный ряд, 8	НКТяжпром	26 чел.
33	К-ра „Металлургснаб"	Неглинная, 23	„	55 „
34	„Ватосбыт"	„	„	109 „
35	Изд-во газеты „Легкая Индустрия"	Пушечная, 4	НКЛегпром	179 „
36	„Союзмясосснаб"	Рождественка, 21	НКПищепром	62 „
37	Всес. к-ра „Союзмясосбыт"	„	„	55 „
38	Заготовительная контора скотсырья	„	„	26 „
39	Главмясо	„	„	156 „
40	Свиносовхозснаб	„	„	37 „
41	Мебельстрой контора	Кузнецкий мост, 14	НКЛес	43 „
42	Государственн. институт по проект. мебельной промышленности	Новослободская, 24	„	73 „
43	К-ра „Мебельснабсбыт"	Пл. Свердлова, 6	„	258 „
44	„Запбумснаб"	Пл. Свердлова, 1/6	„	69 „
45	„Главбумстрой"	„	„	67 „
46	„Стройбумснаб"	„	„	43 „
47	„Главбумзаппром"	„	„	82 „
48	Трест „Мосмелиострой"	Неглинная, 14	НКЗем	49 „
49	Главное управление субтропических культур	Петровка, 12	„	52 „
50	Моск. обл. племзаготконтора	Неглинная, 14	„	17 „
51	Моск. отделение „Союзсовхозснаб"	Театральный проезд, 3	НКСовхозов	131 „
52	Всес. к-ра по оптовой торговле бакалеей, Союзоптбакалея	Кузнецкий мост, 14	НКВнуторг	45 „
53	Уполном. гос. торгов. инспекции	Кузнецкий мост, 12		25 „
54	Всес. к-ра металлических изделий и стройматериалов	Кузнецкий мост, 14		59 „
55	Госторгиздат			44 „
56	Всес. госуд. к-ра „Союзгалантерея"			53 „
57	Мособлвнуторг	Кузнецкий мост, 12		135 „
58	Всес. к-ра ювелирных изделий	„ „ 14		41 „
59	Моск. отдел „Текстильшвейторг"			22 „
60	Всес. к-ра „Текстильшвейторга"			74 „
61	Союзкультторг	Кузнецкий мост, 18	„	128 „
62	Экспортная к-ра „Антиквариат"	„ „ 16	НКВнешторг	54 „
63	К-ра „Антиквариат"	Петровка, 10		8 „
64	Всес. об'един. „Международная книга"	Кузнецкий мост, 18		345 „
65	Импортная к-ра „Международная книга"		„	38 „
66	Инореклама		„	10 „
67	Моск. управление госплодоовощн. инспекции по качеству	Кузнецкий мост, 12	КомЗагСНК	63 „
68	Управление Метрополитена	Театральный пр., 3	НКПС	2611 „

№№ п/п.	Название учреждений	Адрес	Подчиненность	Персонал на 1/IV 1936 г.
69	Дорстрой	Кузнецкий мост, 12	Гл. упр. шосс. дорог НКВД	35 чел.
70	Дорснаб	„	„	56 „
71	Мособлшосдор	„	„	96 „
72	Моск. обл. к-ра „Сельхозбанка"	Неглинная, 12	НКФин	40 „
73	Госбанк	„	„	1029 „
74	Моск. обл. к-ра Промбанка	Кузнецкий мост, 16	„	206 „
75	Моск. обл. к-ра Госбанка	Неглинная, 12	„	3453 „
76	Сельхозбанк	„	„	174 „
77	Акц. Об-во „Кредит бюро"	„	„	40 „
78	Правл. Всес. Коопер. Банка	Кузнецкий мост, 9/10	„	105 „
79	Банк Внешней торговли	Неглинная, 12	„	170 „
80	Гос. об'единен. Мюзик-Холл—эстрады и цирков	Цветной бульвар, 13	Комитет по делам искусств	58 „
81	Отдел снабжения эстрады и цирков	„	„	10 „
82	Росфарфорстеклоснаб	Петровка, 14	НКМПром	79 „
83	Роскожснаб	Зарядьевская, 8	„	73 „
84	Госконтора Росвалшерстьснаб	Петровка, 14	„	54 „
85	Гос. к-ра Мосшерстьснабсбыт	10		51
86	Росбродснабсбыт	Каретный ряд, 6	НКМестпром	50
87	Республиканск. контора госмузпрокат	Садово-Самотечная, 2/12	„	14
88	Росметаллоснаб	Петровка, 14		80 „
89	Всес. к-ра Росхимснабсбыт	„		38 „
90	Роскондсбыт	„		38 „
91	Моск. отд. Госмузпрокат	Садово-Самотечная, 2/12		18 „
92	Гос. техн. к-ра „Росоргтепло"	Петровка, 14		104 „
93	Мосшерстьсукно	„ 10		61 „
94	Оргфарфорстекло	„ 14		118 „
95	Трест Техжиркорм	Каретный ряд, 6		54 „
96	Росметаллопроект	Петровка, 14		103 „
97	Росгорноснабсбыт	„		27 „
98	Моск. обл. управл. местной промышленности	Кузнецкий мост, 12		218 „
99	Моск. обл. коммун. отдел	Театральный пр., 3	НКХоз	150 „
100	Моск. обл. проектный трест	Кузнецкий мост, 15	„	471 „
101	К-ра снабжения МОКО	Театральный пр., 3	„	18 „
102	Моск. обл. здравотдел	Кузнецкий мост, 12	НКЗдрав	230 „
103	Медстрой	Петровка, 10	„	42 „
104	Водно-транспортная прокуратура Моск.-Окского бассейна	Кузнецкий, 9	НКЮст	6 „
105	Каляевский коллект. защитн.	Каляевская, 14	„	13 „
106	Мособлпрокуратура	Кузнецкий мост, 13	„	105 „
107	Управлен. подсобн. предпр. Изогиза	Цветной бульвар, 25	Госиздат	20 „
108	Государственное музыкальн. издательство	Неглинная, 14		86 „
109	Изогиз	Цветной бульвар, 25		135
110	Коиз Всес. коопер. об'един. из-во	Неглинная, 23		98

№№ п/п.	Название учреждений	А д р е с	Подчиненность	Персонал на 1/IV 1936 г.
111	Моск. отдел. Ленинградского областного из-ва	Петровка, 16	Госиздат	23 чел.
112	МОГИЗ—коллект. научных библиотек	Неглинная, 9		84
113	Из-во „Власть Советов"	Неглинная, 21	ЦИК, ВЦИК, СНК	37
114	Казахское представительство	Рождественка, 5	„	13
115	Строительная группа автобазы СНК	Каретный ряд, 4	„	5
116	Моск. обл. бюро вербовки рабочей силы Мособлисполкома	Неглинная, 25		77
117	Управление предпр. Мосохраны	Рахмановский		16
118	Моск. пр-во Казкрайсоюза	Кузнецкий мост, 15	Центросоюз	10
119	Всекопромсоветкасс	Неглинная, 23	Всекомпромсов	41
120	Всекопромсовет	„	„	199
121	Проектно-техническ. к-ра	„	„	44
122	Управление Всекопромлесснабсбыт	„	„	31
123	Всекопромлёссоюза	„	„	143 „
124	Обл. Ком. Жил. Комм. строительство	Неглинная ул., 14	ВЦСПС	28 „
125	Обл. комитет землед. орган.	Рахмановский, 3		7
126	Областн. комитет дошкольных учрежд.	„		12
127	Обл. комитет крахмало-паточной промышленности			53
128	Обл. комитет медсантруд			40 „
129	Областной комитет мясо-молочн. совхозов			10 „
130	Обл. комитет машино-тракт. станций			15
131	Обл. комитет шерстяников			23 „
132	Обл. комитет мукомольно-элеваторн. промышленности			14 „
133	Обл. комитет хлебо-пекарной промышленности			36
134	Обл. комитет спиртовой промышленности			15
135	Оргбюро ЦК Союза кирпичной промышленности			47
136	Обл. комитет трикотажной промышленности			22 „
137	Обл. комитет рабоч. начальн. школ			18 „
138	Обл. комитет политпросветработников			25 „
139	Обл. комитет свиноводческ. совхозов			25
140	Моск. областн. комитет полиграф. промышленности			32
141	Выплатной пункт	Садово-Каретн., 16/18	„	32 „
142	„ „	Ново-Слободская, 36/1	„	35 „
143	Из-во „Крестьянская газета"	Сущевская, 21	Общественн.	976 „

№№ п/п.	Название учреждений	А д р е с	Подчиненность	Персонал на 1/IV 1936 г.
144	Иностранная комиссия Союза Советских писателей	Кузнецкий, 12	Общественн.	18 чел.
145	Всес. об'един. „Пионер"	Неглинная, 8		26
146	Междун. Об'ед. Пролет. писат.	Петровка, 10.		5
147	Моск. отдел В/Об'единен. „Пионер"	Неглинная, 8		3
148	Редакция журнала „Радиофронт"	1-й Самотечный пер., 17		17
149	Акц. О-во „Лесопродукт"	Самогечн. бульвар	„	118 „
150	Дорожн. совет об-ва изобретателей Метро	Театральный, 3	Моссовет	1 „
151	Трест Мосгорстройснаб	„		171
152	Трест блочного строительства	Кузнецкий мост, 16		82
153	Управление треста Мосвокстроя	Театральный пр., 3		162
154	Отделен. лесопаркового хозяйства при Президиуме Моссовета			13 „
155	Центральный аппарат трест Мосочиствод			332
156	Моспромпроект Моск. гор. управления местной промышленности	Рождественка, 1		159
157	Техснабместпром			135 „
158	Управл. московск. гор. местной промышленности			146 „
159	Хозчасть тр-та хлебопечения	3-й Колобовский пер., 3/16		23 „
160	Центральн. управл. Мосводопровода	Театральный пер., 3		372 „
161	Управление треста зеленого стр-ва	Неглинная, 9		97
162	Мосгоржилсоюз	Театральный пр., 3		176 „
163	Горветотдел Моссовета	Кузнецкий мост, 16		11 „
164	Отдел дорог и набережных	„		23 „
165	Бюро по регулированию и содействию вербовке рабочей силы при Президиуме Моссовета	„		7 „
166	К-ра селикатн. неруд. матер. Мосгорстройснаба			61
167	Москоммашина	Рождественка, 1		56
168	Проектно-сметная контора Моспромпроект	„		159
169	К-ра Мостместснабсбыта	Петровка, 10		51
170	Центральн. аппарат Мосторга	„		221
171	Склад ветеринарного снабжения	Театральный пер. 3/1		27
172	Трест Гормост			131

ОТДЕЛЫ и УЧРЕЖДЕНИЯ РАЙОННОГО ПОДЧИНЕНИЯ

по состоянию на 15/VII—1936 г.

№№ по пор.	Наименование отделов и учреждений	Адрес
1	Райсовет	Петровка, 22
2	Райплан	»
3	РайУНХУ	»
4	РайФО	»
5	Отд. Госбанка	Неглинная, 12
6	Отд. Мосгорбанка	Оружейный пер., 43
7	Райсберкасса	Каретный ряд, 8
8	Комиссия Содействия Госкредиту	Петровские ворота, 30/7
9	Райстрахкасса	Садово-Каретная, 16/18
10	Райсобес	» » »
11	Райвнуторг	Каретный ряд, 10
12	Райпищеторг	Петровка. 10
13	Райхлебторг	»
14	Райпромтрест	Самотечная ул., 24
15	РайОНО	Каляевская, 44/2
16	Райздрав	Пушечная, 7
17	Санинспекция	»
18	ЗАГС	Неглинная, 14
19	Райспецинспекция	2-й Самотечный, 14
20	Райвоенкомат	Неглинная, 14
21	РайПВО	Петровка, 22
22	Раймилиция	3-й Колобовский, 8
23	Райпрокуратура	Неглинная, 14
24	Нарсуд	Селезневка, 15/9
25	РайОСО	Садово-Каретная, 16/18
26	Районный Инженер	Петровка, 22
27	Район. Архит. Планотдел	»
28	Район. Отдел Гор. Земель	Перуновский пер., 4
29	Райбюро Инвентаризации	Трубная ул., 11
30	Контора нежилых помещений	Петровка, 22
31	Райжилтрест	Оружейный пер., 41
32	Каляевский жилсоюз	» » »
33	Самотечный ПР Жилсоюз	Н. Божедомка, 3
34	Контора Коммун. Обслужив.	2-й Самотечный, 14
35	Квартирное Бюро	Оружейный, 41
36	Жилинспекция	Петровка, 22
37	Банно-Прачечный трест	Оружейный, 41

9. ОКТЯБРЬСКИЙ РАЙОН

ОГЛАВЛЕНИЕ

		Стр.
1.	Границы и общая характеристика .	263
2.	Список предприятий крупной промышленности	264
3.	учреждений по культуре и науке	272
4.	» здравоохранению	278
5.	жилищному хозяйству .	281
6.	» » коммунальному хоз-ву	. 281—282
7.	зеленых насаждений и питомников	283
8.	учреждений связи	284
9.	строительных организаций и строительств	285
10.	советских учреждений .	286
11.	отделов и учреждений райсоветов .	287

9. ОКТЯБРЬСКИЙ РАЙОН

Границы района

От соединительной ветки Московско-Белорусско-Балтийской железной дороги по северо-восточной границе Ленинградского района до границы города, далее по границе города на северо-восток до пересечения с границей Савеловской ж. д., на Юг вдоль этой железной дороги на 1-ю Ново-Тихвинскую улицу и по этой улице в направлении Сущевского вала. Новая Сущевская улица до площади Борьбы, далее по проездам на Запад в направлении Лесной улицы, Лесная улица, Новая Лесная улица до пересечения с соединительной веткой Белорусско-Балтийской железной дороги и вдоль этой ветки до пересечения с продолжением 3-й улицы Ямского поля.

Общий характер района

ТЕРРИТОРИЯ района составляет 3117,03 га.

НАСЕЛЕНИЕ—205,9 тысячи человек.

КОЛИЧЕСТВО РАБОЧИХ в промышленных предприятиях—30,9 тысяч.

В районе 153 первичных парторганизаций с 7.404 членами и кандидатами ВКП(б).

ВАЖНЕЙШИЕ УЛИЦЫ: Бутырская, часть Новослободской, Дмитровское шоссе, Новое шоссе.

ВАЖНЕЙШИЕ ПЛОЩАДИ: площадь Бутырской заставы.

КРУПНЕЙШИЕ ЗАВОДЫ И ФАБРИКИ: завод им. Войкова, „Самоточка“, „Арматура“, типография „Правда“, фабрики „Свобода“, им. Петра Алексеева, Москвошвей № 3, „Пролетарский труд“.

КРУПНЕЙШИЕ ВУЗЫ, ВТУЗЫ И НАУЧНЫЕ УЧРЕЖДЕНИЯ: Сельскохозяйственная академия, Мосрыбвтуз, институты: Механизации сельского хозяйства, Животноводства, Автотракторный научно-исследовательский институт.

№№ п/п.	Название предприятий	Адрес	Подчиненность	Отрасль произ-ва
1	5-й Асфальто-бетонный завод	Новое шоссе, 1а	Моссовет	Добыча минералов
2	Химзавод им. Войкова	Лихачевск. шоссе., 20	НКТП	Химическ.
3	Бутырский химзавод	Вятская, 45		
4	Фабрика эндокринных препаратов	1 Мещанская, 56	НКЗдрав	
5	Опытный керамический завод	ул. Правды, 33	НКТП	Силикатно-керамическ.
6	Завод Скульптурно-лепных работ	Ст. Петровский пр., 1а	Моссовет	»
7	Бетонный завод № 3	4-й Вятский пер.,33/47		
8	Шлако-бетонный завод № 2	Башиловская, 47а		
9	Арт. „Москоопхим"	Ст. Петровский пр., 1	Всекопромсовет	
10	Стеклодувная мастерская	Тимирязевский пер.	НКЗем	
11	Хрустальный завод им. Калинина	Панская, 34	НКПП	
12	Экспериментальн. мастерские Н. Иссл. ин-та зерна	Дмитровское ш.,4—12	К-т заготовок СНК СССР	Металл
13	Опытный завод им. Чернова	Нижняя дор., 19а	НКЗем	
14	Ремонтная мастерская Института механ. соц. с/х.	Новое шоссе, 15/3		
15	Завод „Самоточка"	Сущевский вал, 5	НКТП	
16	Владыкинский машиностроительный завод	Н. Дмитровск. ш.. 84	НКПП	
17	Экспериментальная мастерская Всесоюзн. Научно-Исследоват. Ин-та с. х. машиностроения	Лихачевское шоссе 6	НКТП	
18	Опытный завод „Нати"	Лихоборы		
19	Радио-деревообделочн. мастерская	Новослободская, 46	НКСобес	
20	Завод им. Компартии Германии	Панская, 12	НКМП	
21	Завод Точный прибор	Вятский пер.. 3	Всекопромсовет	

КРУПНОЙ ПРОМЫШЛЕННОСТИ
1-е января 1936 года

Средне-списочн. число		Валовая продукция за 1935 г. в тыс. руб. (без налога с обор.)	Основные фонды на 1/I 1936 г. (в тыс. руб.)		Число электромоторов	Мощность электромоторов (в квт)	Наименование и количество вырабатываем. главнейших изделий
Персонала	В том числе рабочих		Всего	В том числе произв.			
324	222	2753	2106	1500	51	571	Масса холодного асфальта—19948 тн. Горячий асфальт—25515 тн.
696	517	7234	9142	7199	108	630	Серная кислота—14559 тн. Соляная кислота—7600 тн. Масло купоросн.—5130 тн.
449	244	19299	3637	3635	192	626	Красители: Сернист. цвет—1662 тн., Лаковые—327 тн. Нигрозин—751 тн.
228	124	4918	587	587	40	86	Эндокрин. препараты
93	56	949	375	355	17	49	Шамотные фасонные изделия—1179 тн.
80	54	334	427	351	6	29	Фибролит. известк. трепел.—3177 . кв. м. Эркалитовые плиты—11443 кв. м.
80	74	757	364	314	15	80	Шлако - бетонные камни — 7801 кб. м. Эркалитов. плиты—20483 кв м.
223	186	1377	381	381	31	182	Кирпич. шлаков—15027 т. шт. шлак молотый—34356 м³
52	32	1322	211	211	2	9	Силикатн. изделия—5296 тн., бочки—17721 шт.
28	22	231	10	10	14	7	Термометры — 4164 шт., лабор. посуда—123333 шт.
796	696	2569	1003	805	39	170	Парфюмерная посуда
21	15	58	64	64	16	21	Эксперим. приборы
240	134	1736	575	535	50	54	Контакторы—4450 шт., водоподъемники—190 шт.
116	76	625	570	570	37	101	Приборы для испытан. с. х. машин. Ремонтные работы
1018	722	6434	4407	3672	253	469	Строгальные станки—716 шт. Долбежные станки—74 шт.
719	532	5363	3693	3206	155	560	Машины для пищевой промышленности
46	39	267	105	105	17	50	Эксперим. работы
267	196	2014	3836	3836	189	473	Насосы „Катерпиллер", дизель-моторы, вездеходы ГУСМП
46	34	297	4	4	—	—	Усилители, конденсаторы, блоки
1104	754	7399	4313	4080	183	743	Черное литье—3105 тн. Печатные машины—601 шт.
149	122	1276	174	174	25	37	Цепи режущ.—3639 шт. Цепи Галля—53068 шт.

№№ п.п.	Название предприятий	Адрес	Подчиненность	Отрасль произ-ва
22	Т-во „Меткострой"	В. Масловка, 79	Всекопромсовет	Металл.
23	К-ра Строймеханизации	2-я Хуторская, 34а	НКЛП	
24	Завод Арматура	Панская, 14	НКТП	
25	Завод отопительн. приборов им. Войкова	Ленинградское шоссе, 17		
26	Ремонтная мастерская	Лиственная аллея	НКЗем	
27	Артель „Весы" им. 8 марта	Тихвинская, 32	Всекопромсовет	
28	Артель Металлообъединение	2-й Масловский туп.,5	Райсовет	
29	1-й Экспериментальный завод	ул. Мишина, 26	Всекопромсовет	
30	Механический завод	Б. Бутырская, 43	Наркомвнуторг	
31	Завод № 1 Союзспецстрой	2-я Хуторская, 38а	НКТП	
32	Центр. Механические маст. Доравтотранса	5 ул. Ямского поля, 22	Моссовет	
33	Ремонтные мастерские 2 автогрузового парка	Бумажный пер., 19		
34	Ремонтные мастерские при автобазе № 2 Метростроя	Б. Панская, 28	НКТП	
35	Авторемонтные мастерские	1 Хуторской пер., 11	НКЛП	
36	Авторемонтные мастерские	В. Масловка, 98	НКЗем	
37	Т-во „Меткострой"	79	Всекопромсовет	
38	Ремонтная мастерская Мостramвайтреста	Н. Масловка 45	Моссовет	
39	Ремонтная мастерская Мостramвайтреста			
40	Кузнечная мастерская Конного парка № 1	3 ул. Ямского поля, 24	Райсовет	
41	Минерал. Промышл. Комбинат	Ленингр. ш., Старо-Петровск. пер., 1	НКТП	Абраз. издел.
42	Фанеролесопильн. завод	Сущевский вал, 9	НКЛес	Деревообр.
43	Артель „Леспромтара"	„ 13	Всекопромсовет	„
44	Строительный завод	4 Вятский пер., 20	НКТП	
45	Столярная мастерская	2 Хуторская, 31	Райсовет	
46	Стройзавод № 4	Ст. Петровск. пер., 4	НКТП	

Средне-списочн. число		Валовая продукция за 1935 г. в тыс. руб. (без налога с обор.)	Основные фонды на 1/I 1936 г (тыс. руб.)		Число электромоторов	Мощность электромоторов (в квт)	Наименование и количество вырабатываем. главнейших изделий
Персонала	В том числе рабочих		Всего	В том числе произв.			
134	95	1313	62	62	18	25	Слесарно-монтажные инструменты
69	39	546	1071	983	25	81	Гвозди—400 тонн. Ящики—2000 кб. м.
1311	1038	10594	3239	3069	264	762	Арматура чугунная—1442 тн. Арматура бронз.— 237 тн. » стальн.— 49 тн.
2127	1788	16752	9849	8103	229	1259	Радиаторы — 850940 кв. м. Котлы—10752 кв. м.
35	31	169	32	32	16	128	Ремонтные работы
547	418	2515	696	696	68	94	Весы сотенные. Весы столовые. Замки висячие. Чайники
333	230	2608	147	147	41	25	Кровати—5359 шт. Часы—1185 шт.
221	173	2230	387	387	38	90	Стрел.—97621 шт. Капканы—38681 шт.
88	59	940	60	60	33	15	Торговый инвентарь
282	216	2543	1143	1085	47	130	Строгальные станки—145 шт. Мозаичные ступени и подоконники
231	190	1219	899	899	34	124	Ремонтные работы
663	543	7003	1295	1295	210	515	
547	526	3429	604	604	106	320	
47	32	41	152	142	5	7	. .
62	32	162	215	200	17	50	. .
11	11	128	—	—	2	2	Ремонт с/х. машин
59	51	283	1032	928	20	218	Ремонтные работы
23	18	99	14	14	4	3	Болты—18 тн.,тяги путевые—4539 шт.
15	15	102	4	4	1		Ремонтные работы
177	132	1611	1729	1516	54	339	Минутники—514 тн. Фанера нож.—3939 т. кв. м.
274	198	3045	1104	969	43	363	Пиломатериалы—25615 кб. м.
267	50	2135	42	42	3	84	Пиломатериалы хвойные—25318 кб. м. Табуретки—8581 шт.
334	256	2497	1066	822	39	186	Пиломатериалы—6428 кб. м. Окон. перепл.—9760 кв. м.
19	14	102	10	10	8	23	Окон. переплеты—10306 кв. м. Двери—1236 кв. м.
95	73	799	287	279	35	260	Пиломатериалы—4667 кб. м. Окон. перепл.—5607 кв. м. Двери—1942 кв. м.

№№ по пор.	Название предприятий	А д р е с	Подчиненность	Отрасль производства
47	Столярная мастерская	Нижняя дорога, 3	НКЗем	Деревообр.
48	Тарный комбинат	Ст. Петровский пр., 3	НКТП	
49	Тароремонтный завод № 1	Дмитровск. ш. Пышкин огород	НКПП	
50	Лесотарный завод	2 Хуторская, 36	НКПП	
51	Завод Древтара	Б. Эльдорадовский пер.. 8-а	Всекопромсовет	
52	Тарный завод Союзснабскладтара	4 Вятский пер., 22	НКТП	
53	Таро-ремонтный завод „Мостара"	Новое шоссе, 2-а	Наркомвнуторг	
54	Стройдвор № 8 Металлострой	Лихоборы	НКТП	
55	Столярная мастерская К-та „Правда"	ул. Правды, 24	—	
56	Типография газ. „Правда"	„	„	Полиграф.
57	Ф-ка № 1 „Круттекстиль"	Б. Панская, 24	Всекопромсовет	Текстильн.
58	Суконная фабрика им. Петра Алексеева	Михалк. шоссе, 52	НКЛП	
59	Ф-ка „Пролетарский Труд"	Вятская, 27	„	„
60	Дермантинно-фурнитурное об'единение	Лесная 57	Всекопромсовет	Кожевенно-меховая и обувная
61	Ф-ка № 3 им. Андреева	Петров-Разум., 1/3-а	НКЛП	Швейная
62	Артель „Мосшвейгал"	2 Хуторская, 29	Всекопромсовет	
63	Т-во Об'единенная вышивка	В. Масловка, 76	„	
64	Швейная фабрика № 4	Ст. Башиловка, 31	Райсовет	
65	Артель им. 15 Октября	Б. Бутырская, 70		Обувная
66	Артель „Цыгхимпром"	Новослободская, 38	Всекопромсовет	Жировая и парфюмерн.
67	Парфюмерн. ф-ка „Свобода"	Вятская, 47	НКПП	„
68	Пекарня № 9	Михалковское ш., 1	„	Пищевкусовая
69	Пекарня № 10	Красноармейская, 16		
70	Хлебозавод № 9	Н. Дмитровская, 1		
71	Хлебозавод № 2	Бутырский вал, 68	„	
72	Ф-ка кухня № 1	Б. Бутырская, 75	НКВнуторг	

Средне-списочн. число		Валовая продукция за 1935 г. в тыс. руб. (без налога с оборота)	Основные фонды на 1/I—1936 г. (тыс. руб.)		Число электромоторов	Мощность электромоторов (в квт)	Наименование и количество вырабатываемых главнейших изделий
Персонала	В т. ч. рабочих		Всего	В т. ч. произв.			
71	58	623	232	232	8	25	Столы—1045 шт. Шкафы 235 шт.
339	270	1883	1575	1019	57	374	Ящики—16589 кб. м.
156	121	1863	153	145	3	5	Ящики—31170 шт. Бочки—14094 центн.
166	129	1276	167	162	17	116	Ящики—623 т. шт. Пиломатериалы—13784 кб. м.
254	190	4427	132	132	20	56	Ящики—2095 тыс. шт.
242	192	2275	346	346	37	85	Ящики—564 тыс. шт. Бочки—19 тыс. шт.
106	63	2623	118	118	6	13	Ремонт тары
9	5	44	1	1	2	11	Пиломатериалы—203 кб. м. Оконные перепл.—201 кб. м.
64	61	574	25	25	10	15	Ремонтные работы
1679	1238	10452	21088	21088	614	3265	Типографские работы
410	344	9783	211	211	17	59	Крут. пр-во—820 тн. Басонные изделия—130 тн.
1762	1480	15105	6980	5549	300	1119	Пряжа—1276 тн. Суровые ткани—2041 тн. Готовые ткани—2134 т. м.
1747	1520	9930	7670	6801	112	870	Бур-де-суа—241 тн.
577	478	793	345	345	2	4	Портфели—65276 шт. Пояса лаковые 293560 шт. Портмонэ—355300 шт.
3537	3114	43673	6597	4228	433	682	Платье мужское—259842 шт. „ женское 472538 шт. „ детское—19191 шт.
507	382	5995	185	185	6	5	Галстухи. Пояса дамские
338	284	2673	318	318	11	6	Вышивальные работы
509	413	5478	118	118	6	11	Телогрейки—8134 шт. Шаровары—7603 шт. Халаты—5907 шт.
331	257	2329	143	143	12	19	Обувь из утиля—25 тыс. пар. Ремонт обуви
179	131	2587	99	99	9	37	Декстрин—385 тн. Масло машин.—159 тн. Каустик—82 тн.
3018	2636	90500	8609	7320	320	1400	Зубной порошок—4347 т.дес.
112	85	4530	7	7	1	2	Хлеб ржаной—1763 тн. Хлеб пшеничн.—1103 тн. Сдоба—132 тн.
149	115	10448	53	53	9	19	Хлеб пшен.—5757 тн.
606	466	79537	6633	6551	192	424	Хлеб пшеничный—58496 тн.
528	377	42077	2070	2003	84	191	Хлеб ржаной 54294 тн.
459	306	8168	2532	2496	65	170	Обед. продукция

№№ по порядку	Название предприятий	Адрес	Подчиненность	Отрасль пр-ва
73	Артель „Юный конструктор"	В. Масловка, 90	Всекопромсовет	Проч. отрасли перераб. пр-сти
74	З-д № 1 по камнеобработке	уг. Полковой и Надеждинской, 3/4	Моссовет	
75	Ф-ка „Лепка"	Н. Масловка, 11	Комитет по делим искусств	
76	Фабрика „Пух перо"	Панская, 57/59	НКПП	
77	Фабрика „Труд", № 3	Ново-Слободская, 61	НКМП	
78	Фабрика № 5 „Моспластмасс"	Вокзальная, 14		
79	Артель „Ремхимобувь"	Коммунистическая, 2	Всекопромсовет	
	Железнодорожные участки			
80	Слесарно-кузнечная мастерская 10 дистанции пути и сооружений Сев. ж. д.	Савеловский вокзал	НКПС	Металлическая
81	Слесарно-кузнечная мастерская службы пути и сооружений М.-Окружж. д.	ст. Лихоборы		
82	Паровозное депо участка № 5 Сев. ж. д.	Савеловский вокзал		
83	Ремонтные мастерские паровозного депо М.-Окружной ж. д.	ст. Лихоборы		
84	Ремонтные мастерские 4 отделения паровозн. службы Сев. ж. д.	ст. Москва-Бутырки		
85	Ремонтные мастерские 14-го вагонного участка	Савеловский вокзал	„	

Средне-списочн. число		Валовая продукция за 1935 г. в тыс. руб. (без налога с обор.)	Основные фонды на 1/I 1936 г. (в тыс. руб.)		Число электромоторов	Мощность электромоторов (в кил.)	Наименование и количество вырабатываемых главнейших изделий
Персонала	В т. ч. рабоч.		Всего	В т. ч. производственные			
196	146	1494	118	118	34	48	Конструкторы—24197 штук Зажимы Моор.—391826 шт.
467	374	3992	1616	1538	107	728	Мраморные доски—14512 кв.м. Мраморн. крошка—1134 тн.
138	98	1040	32	32	—	—	Гипсовые и керамические изделия
123	75	1876	560	450	25	128	Подушки—313 т. шт. Матрацы—35 т. шт.
416	359	4101	677	463	87	115	Расчески—4888 т. шт. Гребни—504 т. шт
433	354	4953	1541	1281	115	205	Мундштуки—576 тыс. штук. Пряжки—2040 т. шт.
214	116	1418	32	32	13	7	Новая обувь и ремонт
21	19	27	100	100	4	11	Ремонтные работы
58	47	123	96	96	8	53	
185	168	591	160	160	30	165	
461	377	637	2285	2285	117	88	Ремонт паровозов
17	14	58	2	2	4	3	Ремонтные работы
258	253	1072	396	396	32	99	Ремонт вагонов

УЧРЕЖДЕНИЯ ДОШКОЛЬНОГО ВОСПИТАНИЯ

№ по пор.	№№ детск. садов	Адрес	При каком предприятии	На 1/I-1936 г. Колич. групп	Колич. детей	Кол. пед-персон.
		Детские сады				
1	3	Михалковское ш., 52	Ф-ка П. Алексеева	6	158	13
2	8	Алексеевская, 4	Изд. газ. „Известия“	2	48	8
3	10	Верхн. Масловка, 84	Ф-ка „Москвошвей“ № 3	3	75	10
4	11	Б. Бутырская, 85	Ф-ка „Свобода“	5	135	11
5	13	Вятская, 27	Ф-ка „Пролетарский Труд“	4	110	10
6	16	Тихвинский пер., 7	Ф-ка № 3 „Москвошвей“	2	47	5
7	27	Тихвинская, 38	Завод „Борец“	4	105	10
8	29—28	Соболевский п., 14	Нарпит	4	100	8
9	32	Старо-Петров. пр., 4/101	„	2	59	5
10	40	Вятская, 39	Завод „Арматура“	2	45	5
11	51	Главная, 45	„Мясохладострой“	2	42	4
12	53	Старо-Петров., 3	„Тара“—Комбинат	1	30	2
13	55	Ленинградск. шоссе, 12	Завод Войкова	2	45	5
14	62	ул. Правда, 25/30	Автопарк и Осоавиахим	2	40	5
15	61	Писцовая, 25/30	Завод	3	75	8
16	67	Лихачевское ш., 9/20	Хим. зав. Войкова	2	44	5
17	73	Писцовая, 16	„Москвошвей“	2	56	5
18	46	Головино, 17	Ф-ка им. П. Алексеева	3	65	6
19	58	Сущевский вал, 11/42	Зав. Самоточка	3	65	7
20	63	Верхн. Масловка, 15	РАБИС	2	25	2
21	41	Дмитровское шоссе	Стр. к-ра НКЗ СССР	2	50	5
22	47	Пышкин огород, 5	Постройка гост. Моссовета	1	30	2
23	60	Дмитровское шос., 1/8	Постр. Научно-Гор. Наркомпищепром	2	55	5
24	66	2-я Хуторская, 31	Постройка рем. стр. к-ры	2	45	4
25	70	Петр.-Разум., 80	Постройком	2	50	4
26	92	Кочновский пер., 32	Постройком Мосгоржилтрест	1	25	2
27	95	1-я Хуторская, 5	Постройка Госгражданстрой	2	55	4
28	39	Новослободская, 45	—	3	75	7
29	49	Писцовая, 16-а	—	2	46	5
30	84	Верхняя Масловка	—	1	25	2
31	4	Михалковское ш., 46	Окружн. ж. д.	3	75	7
32	7	ул. Кл. Цеткин, 7/а	—	3	75	5
33	18	Савеловский вокзал, 3	Савел. ж. д.	3	75	7
34	26	Тихвинский пер., 10/12	Жакт Облпроса	2	40	5
35	43	Новослободская., 62	РЖСКТ	4	110	10
36	45	Коленчатая, 1	Красноарм. ПРЖС	2	50	4
37	64	Тихвинский пер., 11	РЖСКТ им. Ларина	1	30	2
38	91	Квесисская ул., 16	РЖСКТ	1	23	3
39	12	Б. Бутырская, 63	Промстрахкассы	4	100	10
40	72	Лихоборы Кирпич. з-д	„	2	40	5
41	5	Лиственная аллея, 3	Академия Соцземлед.	3	76	6
42	6	Нижняя дорога, 45	Мосрыбвтуз	3	64	6
43	3	Истоминский пер., 3	Ин. Животн.	1	36	2
44	59	Лиственная аллея, 1	Тимирязев. Акад.	4	110	9
45	80	Лихоборы, НАТИ	НАТИ	2	52	4
46	54	Ивановская, 16	ВИУА	2	44	5
47	34	Ст.-Петр.-Разумов., 66	Стройзавод	1	26	2
48	49	5-я ул. Ямского поля, 25	—	5	125	10
49	37	Дмитровское шоссе, 2	Совхоз Бутырск. хутор	1	25	3
		Детские площадки				
50		Новосущевская, 26	Стройком 250	1	20	2
51		Клуб им. П. Алексеева	Ф-ка им. П. Алексеева	1	32	1

Культура и наука

ШКОЛЫ ВСЕОБЩЕГО ОБУЧЕНИЯ

№№ п/п	№№ школ	АДРЕСА	На 15/IX—1935 г.		
			Колич. классов	Колич. учащихся	Колич. педагог. персон.
		Начальные школы			
1	7	Ивановская ул., 24	17	719	16
2	16	Бутырская, 78	32	1465	25
3	19	Новослободская, 46	28	1204	32
4	31	Ипатовка, 3	16	765	14
5	33	Н. Башиловка, 6	10	323	12
6	14	Н. Масловка, 11	7	127	7
7	35	Ст.-Петровский пр., 2	22	888	21
8	8	Станционное шоссе	23	1020	19
		Неполные средние школы			
1	9	Новое шоссе, 2	32	1323	35
2	13	Н. Масловка, 37/35	28	1229	39
		Средние школы			
1	5	Лихачевское шоссе, 7	64	2681	67
2	12	Петровско-Разумовск. пр., 19	47	2101	59
3	15	Вятская, 28	53	2260	68
4	18	Новослободская, 60	42	1797	59
5	22	Палиха, 1/13	26	1076	38
6	38	Писцовая, 11	44	1822	50
7	39	Истоминский пр., 5	44	1915	59
8	40	Старое шоссе, 8/10	44	1845	55
9	НКПрос им. Горького	Вадковский, 5/7	11	331	29
10	10	Ст.-Петровский пр., 2	54	2274	54
		Вспомогательные школы			
1	6	Михалковское шоссе, 52	8	215	11
2	17	3 ул. Бебеля, 27	14	353	18
3	42	Вятская, 76	8	160	10
		Школы переростков			
1	34	Раздельная, 11/15	20	759	21
2	43	Ивановская, 22	8	260	11

Культура и наука

ШКОЛЫ ВЗРОСЛЫХ ПОВЫШЕННОГО ТИПА

№№ п/п	Название школы	Адрес	Количество учащихся
1	При Савеловской ж. д.	Лихоборская, 89	65
2	3-я Райшкола	Петровско-Разумовская, 66	117
3	При ф-ке „Свобода"	Вятская, 47	145
4	При заводе „Арматура"	Панская, 1/2	53
5	При 2-м Автопарке	Бумажный пер., 19	66
6	При ст. Лихоборы	Михалковское шоссе	107
7	При НАТИ	Лихоборы	62
8	При фабрике „Москвошвей"	Петр.-Разум., 43	117
9	При фабрике	ст. Братцево, Окружной ж. д.	55
10	При ф-ке Алексеева	Михалковское шоссе, 52	145
11	При з-де „Самоточка"	Сущевский вал	72
12	При заводе	—	270
13	При заводе	—	140
14	При з-де им. КПГ	Панская, 12	45
15	При гребенной ф-ке	Новослободская, 61	43
16	При Главмясо	Н. Дмитровское шоссе	30
17	При Гостинице Моссовета	—	15
18	При Стройконторе НКЗ	Лиственная аллея., 8/19	27
19	Нацмен группа	Бутырская, 45	19
20	При заводе Камнеобработка	Полковая, 1/2	18

УЧРЕЖДЕНИЯ ПОДГОТОВКИ КАДРОВ

№№ п/п.	Наименование	Адрес	Подчиненность	На 1/I-36 г.		
				Учащихся	Преподават.	Инструктор.
	Школы ФЗУ и типа ФЗУ					
1	ФЗУ Стройуча	Вятская, 37	НКТП	283	15	21
2	ФЗУ Банно-прач. треста	Палиха, 1	НКХоз	50	1	4
3	ФЗУ Москвошвей 3	Петр.-Разум., 1/43	НКЛП	85	4	4
4	ФЗУ Комб. „Правда"	ул. Правды, 24	ЦКВКП(б)	101	8	10

Культура и наука

НАУЧНО ИССЛЕДОВАТЕЛЬСКИЕ УЧРЕЖДЕНИЯ

№№ по пор.	Наименование	Адрес	Подчиненность	Год основания	Персонал на 1/I 1936 г		Количество аспирантов
					Всего	В т. ч. научных работников	
1	Научно-Исследоват. Ин-т Удобрений и Агропочвоведения	Академический пр., 1	НКЗем	1931	441	214	45
2	Научно-Исследоват. Ин-т Зерна и его переработки	Дмитровское шоссе, 12	СНК	1929	115	28	—
3	Вс. Ин-т Электрофикации Сельского Хоз.	Лиственная аллея, 18	НКЗем	1932	237	105	9
4	Научно-Исследоват. Ин-т Прудного Хозяйства	Нижняя дорога, 2	НКПП	1932	60	29	—
5	Научно-Исследоват. Ин-т Гидротехники и Мелиорации	Нижняя дорога, 19	НКЗем	1929	241	114	22
6	Научно-Исследоват. Ин-т Сельско-Хоз. машиностр.	Лихачевское шоссе, 6	НКТП	1928	461	114	8
7	Всесоюзн. Научно-Исслед. Ин-т Холодил. Промышл.	Дмитровское шоссе	НКПП	1930	243	92	1
8	Научно-Исследоват. Ин-т Крахмало-паточн. промышл.	Дмитровское шоссе, 12		1933	109	75	—
9	Научный Авто-тракторный Институт	Москва, станц. Лихоборы	НКТП	1918	1361	355	8
10	Научно-Исследоват. Ин-т Животноводства	Истоминский пр., 3	НКЗем	1929	463	213	53
11	Обл. Институт Психоневр. и психогигиены	Истоминский пр., 8	НКЗдрав	1930	122	31	—
12	Центр. Научно-Исследов. Лаборатория Контрольных приборов пищевой промышленности	Дмитровское шоссе, 1/8	НКПП	1931	92	20	1
13	Центр. лабор. треста Моссукно	Михалковское шоссе, 52	НКЛП	1935	19	7	—
14	Центр. лаборатория комбикорм. промышленности	Дмитровское шоссе, 12	НКПП	1934	55	27	—
15	Всесоюзн. лаборат. тарн. хоз.	Ст.-Петровский пр., 3		1932	57	35	—
16	Ин-т Птицепромышленности	Дмитровское шоссе, 12		1930	98	46	—

Культура и наука

УЧРЕЖДЕНИЯ ПОДГОТОВКИ КАДРОВ

№№ п/п.	Наименование	Адрес	Подчиненность	Состояло учащихся на 1/I 1936 г.	
				Всего	В т. ч. без отрыва от производства
	Рабфаки				
1	Рабфак Метростроя	Вятская, 37	НКТП	1262	—
	Техникумы				
1	Политехникум им. Моссовета	Ново-Слободская, 58	ВСПК	541	—
2	Техникум Циркового Искусства	5-я ул. Ямского поля, 24	НКПрос	77	—
3	Авиатехникум	5-я Тверская-Ямская	НКТП	840	224
	ВУЗы и ВТУЗы				
1	Московский Институт Водного хозяйства	Нижняя дорога, 19	НКЗем	844	—
2	Мосрыбвтуз	Нижняя дорога, 2	НКПП	1022	—
3	Московская С.-Х. Академия им. Тимирязева	Новое шоссе, 10	НКЗем	2090	—
4	Станкоинструм. ин-т	Вадковский, 3а	НКТП	743	—
5	Московский Ин-т Механизации Сельского хозяйства	Новое шоссе, 15	НКЗем	1703	427
6	Всесоюзная Академия Соцземледелия	Лиственная аллея		402	—
7	Всесоюзная Академия Легкой Индустрии	Вадковский, 3а	НКЛП	477	231
8	Зоотехнический Институт	Новое шоссе, 9	НКЗем	873	—

МУЗЕИ

№№ по пор.	Наименование музея	Адрес	Персонал на 1/I 1936 г.		Число посещений за 1935 г.
			Всего	В т. ч. научных работников	
1	Музей подпольной типографии	Лесная, 55	(свед. даны по муз. Революции)		
2	Центральный Аэро-музей им. Фрунзе	Красноармейская, 14	12	2	41256

Культура и наука

БИБЛИОТЕКИ

№№ по пор.	Название библиотеки	Адрес	Число библ. платн. работн.	Общее число книг
	Б-ки для взрослых			
1	Читальня им. Каляева	Н. Слободская, 37	11	16030
2	Б-ка им. Горького	Вятская, 50	13	31835
3	Б-ка XVIII годовщина Октября	—	2	1558
	Б-ки для детей			
1	Б-ка П. Алексеева	Михалковская, 52	5	9832
2	„ им. Горького	Вятская, 50	5	6830
	Зрелищные предприятия			
1	Буревестник	Ул. Ново-Слободская и Вадков пер.	кино	спец. 583 м.

КЛУБЫ

№№ п/п.	Наименование клуба	Адрес	Количество платных работников (без хоз. и обслуж. персонала)
1	Клуб Тарного Комбината	Старо-Петровский пер., 3	2
2	„ ф-ки Цыплят	ст. Братцево	2
3	„ ф-ки „Свобода“	Вятская, 41	48
4	„ КОР железнодор.	Н. Масловка, 1/2	18
5	„ Москвошвей № 3	Петр.-Разумовск., 43	5
6	„ Тимирязевской С.-Х. Академи	Лиственная аллея, 1	1
7	„ ф-ки им. П. Алексеева	Михалковское шоссе, 52	10
8	„ Хим. зав. Войкова	—	—
9	„ з-да Главмясо	Н. Дмитровское ш., 84	1
10	„ Окружной ж. д.	Михалковское шоссе, 48	8
11	„ Мосрыбвтуза	Н. Дорога, 2а	—
12	„ 2-й Автобазы Метростроя	Панская, 28	1
13	„ 2-го парка Мосавтогруза	Бумажный пер., 19	1
14	„ Стройуч. Метростроя	Ст. Петр.-Разум., 22	3
15	„ Инж. Стр. Отд.	—	3
16	„ Мосгоркожпромсоюза	Тихвинская, 7	3

УЧРЕЖДЕНИЯ ПО ЗДРАВООХРАНЕНИЮ

№№ по пор.	Название учреждений	Кому подчинено	А д р е с	Число коек на 1/I 1936 г.
	Соматические больницы			
1	Окружной жел. дор.	НКПС	Лихоборы	45
	Родильные дома			
1	Октябрьский	Райздрав	Вятская ул., 33	75
	Гинекологические лечебницы			
1	РОКК'а	РОКК	Ново-Зыковский пер., 4	32
	Санатории			
1	Им. 8-го Марта	Санатор. трест	Истоминский пер., 8	63
2	Им. Воровского	»	Ленинградское ш., 244	130
3	Санат. для школьников	Райздрав	Ст. Катуаровская	60
4	» Аэрофлота	Аэрофлот	Покровское Глебово	119
	Ясли и санатории яссльного типа			
1	№ 70	Райздрав	Михалковское шоссе, 52	90
2	№ 156 при з-де отопительных прибор. им. Войкова	»	Ленинградское шоссе	35
3	№ 52		Ленинградское шоссе, совхоз „Братцево"	60
4	№ 160		Писцовая ул., 16, корп. 2	45
5	№ 163		Ст. Лихоборы, 2-й Коптевск. пр., барак, 19	30
6	№ 12		Б. Бутырская, 58	90
7	№ 46		Петровско-Разумовское, Лиственная аллея	105
8	№ 51	»	Тихвинский пер., 20	65
9	№ 65	»	Палиха, 7/9	85
10	Окружной жел. дор., № 10	НКПС	Ст. Лихоборы, Соболевский п., 39/2	50
11	№ 198	Райздрав	Вятская ул., 37	60
12	Сев. жел. дор.	НКПС	М. Бутырки	50
13	Ясли № 18	Райздрав	Совхоз „Отрадное"	35
14	№ 197	»	5-я ул. Ямского поля	70
15	№ 57	»	Ленинградское шоссе, ст. Петр.-Разумовск. пр.	40

№№ п/п.	Название учреждения	Кому подчинено	Адрес	Число посещений за 1935 г. (в тысяч.)
	Амбулатории и поликлиники			
1	6-я Октябрьская	Райздрав	Петровско-Разумовск., Нижняя дорога, 29	127,9
2	7-я		Михалковское шоссе, 52	130,7
3	8-я		Ленинградское шоссе, завод Войкова	91,6
4	10-я		Ст.-Петровский пр.	53,8
5	11-я »		Нижн. Лихоборы	42,1
6	Амбулат. при Опытном з-де НАТИ		Ст. Лихоборы	19,8
7	При парфюмерной фабрике Свобода		Вятская, 47	28,0
8	При ф-ке Москвошвей № 3	»	Петр.-Разумовский пр., 43	31,4
9	Поликл. Окружной жел. д.	НКПС	Ст. Лихоборы	77,9
10	Поликл. Северной ж. д.	»	Савеловск. пл., 2	131,7
11	Общежит. Соцземакадемии	Райздрав	Лиственная аллея, корп. 2	56,8
12	Чеховская	»	Чеховская ул., 32	33,1
13	5-я Октябрьская	»	Вятская, 27	371,2
14	Амб. Комбината „Правда"	»	Ул. Правды (перешла из здравпункта с 1936 г.)	—
	Детские амбулатории и отделения рабочих подростков			
1	Бутырская детская		Вятская, 49	23,5
	Невро-психиатрические диспансеры			
1	Невро-психиатрический диспансер		Палиха, 3	38,6
	Женские консультации			
1	При амбулатории № 5		Вятская ул., 27	34,4
2	» № 6		Петровско-Разумовск., Нижняя дорога, 29	14,0
3	» № 7	»	Михалковское шоссе, 52	16,0
4	Консультац. Окружн. ж. д.	НКПС	Ст. Лихоборы, 20	—
5	При амбулатории № 11	Райздрав	Нижн. Лихоборы	6,5
6	» № 8	»	Ленинградское шоссе, з-д им. Войкова	7,2
7	» № 33		Н. Масловка, 33	0,6
8	При ф-ке Москвошвей № 3		Петровско-Разумовский пр.	9,0
	Детские консультации			
1	№ 13	Райздрав	Бутырская, 6	58,2
2	№ 23	»	Михалковское шоссе, 52	15.2
3	Консультац. Окружн. ж. д.	НКПС	Ст. Лихоборы, 20	–

№№ п/п.	Название учреждений	Подчиненность	Адрес
	Здравпункты		
1	Автопарка № 2	Райздрав	Нижняя Масловка, 19
2	Хим. з-да № 3	.	Вятская, 45
3	З-да Арматура	.	Панская, 14
4	Госхим. зав. им. Войкова	.	Лихачевское шоссе, 20
5	Машин. базы Мострамгреста	.	Нижняя Масловка, 45
6	Общежития Госграждапстроя	.	1-я Хуторская, 12
7	3-й Гребенной ф-ки („Труд")	.	Новослободская, 61
8	Завода Машиностроител. им. Компартии Германии	.	Панская, 12
9	Фанеро-лесопильного з-да		Сущевский вал, 9
10	Ф-ки Моспластмасс № 5		Вокзальная, 14
11	Мясохладостроя		Ново-Дмитровское ш., 28
12	Хлеббазы „Заготзерно"		Ленинградское шоссе
13	Ремонтно-строительной конторы Октябрьского Совета		2-й Хуторской, 31
14	Общежития „Металлострой"		2-й Коптевский пр.
15	З-да Отопительных приборов им. Войкова		Ленинградское шоссе, 250
16	Общеж. студ. Зоотехническ. Ин-та		Лиственная аллея, 5
17	Общежит. раб. Гордоротдела		Коптевские выселки, 38
18	Мосводостроя „Водоканализац."		Сущевский вал, 15
19	Общеж. ст-ва ЦИК СССР		Новое шоссе 8/4
20	Общеж. стр-ва		2-я Хуторская, 27
21	Фабрики „Пролетарский Труд		Вятская, 27
22	Завода „Самоточка"		Софийский пр., 11
23	Суконной фабрики им. Алексеева		Михалковское шоссе, 52
24	Совхоза Братцево		Ленингр. шоссе, 12 кл.
25	Стройзавода № 2		4-й Вятский пр., 20
26	Строит. комбината „Правда"		Ул. Правды, 24
27	Станко-Инструмент. Ин-та		Вадковский пер., 3
28	Хрустального завода		Панская д., 34
29	Реактивного Н.-Исслед. Ин-та		
30	Хлебозавода № 9		Ново-Дмитр., 1
31	З-да № 1 по Камнеобработке		Полковая ул., 3/4
32	Фабрики Пух-Перо		Панская ул., 59
33	Бутырского рынка		Квесисская ул.
34	Хлебозавода № 2		Бутырский вал, 68
35	Постройки Научного Городка Наркомснаба		Дмитровское шоссе, 4
36	Общеж. студентов СХИТа	.	Лиственная аллея, 1
37	Городка № 7 „Стройуч. шк. ФЗУ	Горздрав	Петр.-Разумовск. пер., 2а
38	Автобазы	.	Панская ул., 28
39	Фабрики артели 15-го Октября	Мособлпромсоюзкасса	Бутырская, 70
40	Артели Леспромтары	.	Сущевский вал, 13
41	Северной жел. дор.	НКПС	М. Бутырки, Савеловский вокзал
42	Окружной жел. дор.	.	Лихоборы
43	Общежития рабочих	Райздрав	5-я улица Ямского Поля
44	Типографии „Правда", им. Сталина	.	ул. Правды, 28

Жилищное хозяйство

ЖИЛТРЕСТЫ И ЖИЛСОЮЗЫ

№№ п/п.	Наименование	Адрес	Количество домоуправлений	Жилая площадь (тыс. кв. м.)
1	Райжилтрест	Палихе, 7/9	10	39,5
2	Сущевский Жилсоюз	3 Минаевский пер., 6	241	106,8
3	Арматурный „	Н. Масловка, 49	324	108,0
4	Красноармейский „	В. Масловка, 106	265	69,4
5	Тимирязевский „	Бутырская, 80	226	90.1

ЭКСПЛОАТАЦИЯ НЕЖИЛЫХ ПОМЕЩЕНИЙ

№№ п/п.	Наименование	Адрес	Количество нежилых помещений	Их эксплоатационная площадь (тыс. кв. м.)
1	Контора по сдаче в аренду нежилых помещений	3 Минаевский пер., 6	610	103,2

Коммунальное хозяйство

АВТОТРАНСПОРТ по ОЧИСТКЕ

Наименование хозяйств	Адрес	Число машин		Общий тоннаж		Перевезено грузов за 1935 г. (тн.)	
		Бортовых	Ассениз.	Бортовых	Ассениз.	Бортовыми	Ассениз.
Гараж треста Очистки Райсовета	Селезневка, 15	9	3	24	9	48906	9984

ГУЖЕТРАНСПОРТ по ОЧИСТКЕ

Наименование хозяйств	Адрес	Число лошадей	Число бочек	Число колымаг	Перевезено грузов за 1935 г. (тн.)
Конный парк треста Очистки Райсовета	5-я ул. Ямского поля, 24	113	55	29	78822

Коммунальное хозяйство

БАНИ и САНПРОПУСКНИКИ (КОММУНАЛЬНЫЕ)

№№ п/п.	Адрес хозяйства	Единовремен. вместимость бани по числу мест в раздевальне нижн. платья	Пропущено посетител. за 1935 г. (тыс.)	Число работающ. на 1/IV 1936 г.
1	Сущевский вал, 18	659	1769,1	92
2	Санпропускник (при бане) Сущевский вал, 18	25	59,1	17
3	Тихвинская ул., 2/1	443	1190,1	59

ПРАЧЕЧНЫЕ

№№ п/п.	Адрес хозяйства	Ведомственная принадлежность	Мощность в 7 ч. смену (в кг сухого белья)	Выстирано белья за 1935 год (тонн)	Число работающ. на 1/I 1936 г.
1	2-я Хуторская, 27	Промкооп.	303	91,2	9
2	Тихвинская, 5		85	25,7	6

ПАРИКМАХЕРСКИЕ

по состоянию на 1/IV-36 г.

№№ п/п.	А д р е с	Ведомственная принадлежность	Число туалетов	Число работающих
1	Палиха, 1 (школа)	Райсовет	15	нет св.
2	Бутырская, 45	"	4	18
3	Михалковское шоссе	"	7	17
4	Сущевский вал, 31	"	5	12
5	Н. Масловка	"	5	15
6	Тимирязевская академия	"	10	23
7	Михалковское шоссе	"	7	17
8	Сущевский вал, 18 (при бане)	"	13	19
9	Тихвинская, 2/1 (при бане)	"	9	18
10	Красноармейская, 16	"	7	32
11	2-я Хуторская, 27 (фил. парикмахерской № 2)	"	2	(Вместе с парик. № 2)
12	Петровско-Разумовский пр., 66 (фил. при паримк. № 10)		2	(Вместе с парик. № 10)
13	Б. Бутырская ул., 52/54	Промкоопер.	5	13
14	" 1	"	10	22
15	" 3	"	5	12
16	Колхозный рынок	"	5	нет св.
17	Петровско-Разумовск. пр., № 3	"	8	24

ЗЕЛЕНЫЕ НАСАЖДЕНИЯ ОБЩЕГО ПОЛЬЗОВАНИЯ

по состоянию на 1 июня 1936 г.

Наименование и местонахождение зеленых насажд.	Общая площадь (кв. м.)
Парки и сады	
Имени Зуева—Тихвинская ул. .	48719
При ф-ке „Свобода"—Вятская ул. .	63773
Клуба „Кор"—Бутырская ул.	8516
Имени П. Алексеева—Михалковское шоссе	74113
Тимирязевский (с лесным массивом)—Новое шоссе	3190125
Скверы	
Савеловский—Бутырская застава .	4571
Лихоборский—Лихоборы . .	1878
Бульвары и аллеи	
Н.-Масловский бульвар—Н. Масловка .	19257
Рощи и леса	
Лес на Михалковском шоссе	156041
Лес на границе со Сходненским районом	259232
Кустарник на границе со Сходненским районом	118251
Лесопарк—Покровское-Глебово	1529000
Кладбища	
Мнусское—Сущевский вал	58545

Оранжереи и питомники

№№ п/п.	Наименование	Ведомствен. принадлеж.	Адрес
1	Оранжерея . .	Райсовет .	Нижняя дорога, 4

Связь

ПОЧТОВЫЕ И ПОЧТОВО-ТЕЛЕГРАФНЫЕ ОТДЕЛЕНИЯ И АГЕНТСТВА

№№ по пор.	Наименование отделения и агентства	Адрес
1	Городское почтовое отделение № 15	Бутырская, 32
2	№ 55	Ново-Слободская, 65
3	№ 83	Коленчатая, 8
4	Городское агентство № 107	Лихачевское шоссе, 6
5	№ 130	Старо-Петровский проезд, корпус, 103
6	№ 137	5-я ул. Ямского поля, комбинат „Правда"
7	№ 203	Лиственичная аллея, 1
8	№ 205	Петровско-Разумовский проезд, 60
9	№ 280	Михайловский проезд, 3
10	№ 298	2-я Хуторская, 27
11	№ 301	Волоколамское шоссе, 18
12	Городское почтово-телеграфное отделение № 8	Нижняя дорога, 13
13	Городское почтово-телеграфное агентство № 60	Савеловский вокзал

Число и персонал
СТРОИТЕЛЬНЫХ ОРГАНИЗАЦИЙ И СТРОИТЕЛЬСТВ

№№ по пор.	Наименование стройорганизаций	Наркомат	Адрес	Числен. работн. на 1/IV—36 г.
1	Стройконтора № 4 треста „Металлострой"	НКТП	Старо-Петровский пр., 4	443
2	Строительный участок № 6, треста „Жилстрой"		В. Масловка, 3/5	83
3	Стройучасток № 5 треста „Строитель"		ул. Правды	898
4	Зав. „Самоточка" (хоз. спос.)		Сущевский вал, 5	91
5	Госхимзавод им. Войкова (Хоз. способом)		Лихачевское шоссе, 20	54
6	Отд. капит. строительства Научно-Авто-Тракт. Института		Лихоборы	61
7	Отд. капит. стр. Хим. зав. № 3, Анилтреста		Вятская ул., 45	7
8	Отдел капит. стр. ф-ки им. П. Алексеева	НКЛП	Михалковское шоссе, 52	33
9	Строит. Хлебозавода № 11 и база ЦУП, треста „Мосхлеботоргстрой"	НКПП	д. Марьино	197
10	Постройка лит. „Б" треста „Мосхлеботоргстрой"		Н. Дмитровское ш., 1	374
11	Фабрика „Свобода" треста ТЭЖЭ (строит. хоз. способом)		Вятская, 47	33
12	Трест „Моспищестрой"		Дмитровское ш., 1—8	439
13	Владыкинский Машиностроит. з-д (хоз. способ.)		Н. Дмитровское ш. 84а	4
14	Отд. Кап. строит. фабрика „Пухперо"		Панская, 59	1
15	Отд. Капит. Стр. Моск. Тарного Комбината (хоз. способ.)		Ст.-Петровский пр., 3	5
16	З-д им. Коммун. партии Германии (хоз. способ.)	НКЛП	Панская ул., 12	27
17	Стройконтора ф-ки № 3 „Москвошвей"		Старый Петровско-Разумовский пр., 1/43	66
18	Отд. капит. стр. з-да отопит. приборов им. Войкова		Ленинградск. шоссе, 250	66
19	1-й участок стройконторы НКЗема	НКЗем	Лиственная аллея, 8/10	499
20	Всесоюзн. Институт Животноводства (хоз. способ.)	„	Истоминский пр., 3	119
21	Постройка № 11 треста „Трансгражданстрой"	НКПС	ст. Лихоборы, 116	354
22	Стройучасток № 2 треста „Моснадстрой"	НКХоз	Лесная, 45	246
23	Стройучасток № 1 Окт. Райстройтреста	„	Тихвинский пер., 3/5	102
24	Стройучасток № 2 Окт. Райстройтреста	НКХоз	5-я ул. Ямского поля. 28	102
25	Стройучасток № 3 (школа)	»	Писцовая, 14а	91
26	„ № 4 (школа)	„	Старо-Петровский пр., 2	100
27	„ № 5 (школа)	„	Лиственная аллея, 21	71
28	„ № 7 (школа)	„	Бутырская ул., 40	48
29	„ № 9 (школа)	„	Михалковское ш., 38	102
30	Строительн. контора № 29 треста „Мосжилстрой"	„	5-я ул. Ямского поля, 23/25	146
31	Строительн. контора № 5 треста „Мосжилстрой"		Истоминский пр., 15	620

№№ по пор.	Наименование организации	Наркомат	Адрес	Числен. работн. на 1/IV-36 г.
32	3-й Асфальто-бетонный з-д треста „Гордорстрой"	НКХоз	Новое шоссе, 12	432
33	Стройконтора Октябрьск Райжилтр.		Писцовая ул., 16/а	371
34	Стройуч. 2 автопарка треста „Мосавтогруз"	НКХоз	Бумажный п., 19	27
35	Строит. участок № 5 треста „Москультстрой"	ВЦИК	Н. Слободская	525
36	Ф-ка Эндокринных препаратов (хоз. способ.)	НКЗдрав	ул. Мишина, 56	55
37	Ремонтная контора РЖСКТ Мосгоржилстройсоюза	ЦЖС	Тихвинский п., 10/12	25
38	Ремонтная контора РЖСКТ Мосгоржилстройсоюза		Н. Слободская, 62	75
39	Ремонтно-строительная контора Красноармейск. ПРЖС Мосгоржилсоюза		В. Масловка, 106	68
40	Ремонтно-строительная контора Тимирязевского ПРЖС Мосгоржилсоюза		Бутырская, 18	77
41	Ремонтно-строительная контора Сущевского ПРЖС Мосгоржилсоюза		3-й Минаевский пер., 6	74
42	Ремонтно-строительная контора Арматурного ПРЖС Мосгоржилсоюза		II. Масловка, 49	41
43	Жилстроительство комбината „Правда" (стройуправление комбината)		Старая Башиловка, 30	134

СОВЕТСКИЕ УЧРЕЖДЕНИЯ

№№ п/п.	Название учреждений	Адрес	Подчиненность	Персонал на 1/IV 1936 г.
1	Трест „Союзграфиткорунд"	Старо-Петровский пер., 1а	НКТП	41
2	Матер. база и семенной склад Мосовощесовхозтреста	Ст. Зыковский пер., 9	НКЗем	10
3	Всесоюзн. Научно-исследоват. Институт Животноводства	Истоминский пр., 3		413
4	Дорком РОКК Моск. Окружной ж. д.	Михалковское ш., 48		3
5	Издательство ЦК ВКП(б) „Правда"	ул. Правды, 24	Обществ.	1679
6	Стройуправлен. комбината „Правда"	ул. 2 и 5 Ямского поля, 24		58
7	Центр. общепзд. бюро контроля за экспед. и доставкой почты	ул. Правды, 24		98
8	Мед. санит. управление доркома РОКК	Михалковское шоссе, 48, Моск. Окр. ж. д.		2
9	Дорожно-транспортный Совет Осоавиахима Окружной ж. д.	Ст. Лихоборы, Подпункт		13
10	Центральн. пищевая станция Моск. об'единения столовых	Бутырская, 75	Моссовет	8
11	Трест „Мосавтогруз"	Бумажный пер., 19		50

ОТДЕЛЫ и УЧРЕЖДЕНИЯ РАЙОННОГО ПОДЧИНЕНИЯ
по состоянию на 15/VII—1936 года

№№ по пор.	Наименование отделов и учреждений	Адрес
1	Райсовет	Н. Масловка, 3
2	Райплан	"
3	РайУНХУ	"
4	РайФО	Бутырская, 3
5	Отд. Госбанка	ул. Горького, 46
6	Отд. Горбанка	" 96
7	Сберкасса	Бутырская, 18
8	Комиссия Содействия Госкредиту	"
9	Райстрахкасса	Новослободск., 36
10	Райсобес	Страстной бульвар, 2
11	Райвнуторг	3-я ул. Бебеля, 7
12	Райпищеторг	ул. 25 Октября, 4
13	Райтрест столовых	Садово-Каретная, 3/36
14	Райпромтрест	Перуновский, 3
15	РайОНО	Н. Масловка, 11
16	Райпечать	Петровка, 17
17	Райздрав	Н. Масловка, 43
18	Санинспекция	"
19	Районный отдел связи	" 10
20	ЗАГС	" 3/36
21	Райспецинспекция	Н. Масловка, 3
22	Райвоенкомат	Кузнецкий мост, 6/3
23	РайПВО	Н. Масловка, 3
24	Раймилиция	Селезневка, 11
25	Райпрокуратура	Песцовая, 16 а
26	Нарсуд	Бутырская, 37
27	РайОСО	Косой пер., 15/26
28	РайСФК	М. Дмитровка, 27
29	Район. Арх. План. Отдел	Оружейный пер., 41
30	Район. Отдел Гор. Земель	Бутырская, 5
31	Стройтрест	М. Дмитровка, 31
32	Строснабконтора	Песцовая, 16-а
33	Райстройнадзор	Н. Масловка, 3
34	Райбюро Инвентаризации	Н. Слободская, 52
35	Контора нежилых помещений	3 Минаевский, 6
36	Райжилтрест	Палиха, 7/9
37	Контора коммунальн. обслужив.	1-я ул. Ямского поля, 13
38	Жилинспекция	3-й Минаевский пер.
39	Жилсоюзы: Арматурный	Полтавское, 25
40	" Красноармейский	Н. Масловка, 106
41	" Тимирязевский	Бутырская, 80
42	" Сущевский	3-й Минаевский, 6
43	РайРЖСКТ	Н. Слободская, 62
44	Райдортрест	ул. 25 Октября, 4
45	Райгосавтоинспекция	Петровско-Разумовск., 11
46	Райтрест Зелен. стр-ва	ул. Горького, 50/2
47	Рай. трест Очистки	Кузнецкий мост, 4
48	Рай. Похоронный трест	Софийский пер., 10
49	Проектное бюро	1-я Квесисская, 15/11

10. ДЗЕРЖИНСКИЙ РАЙОН

ОГЛАВЛЕНИЕ

		Стр.
1.	Границы и общая характеристика .	291
2.	Список предприятий крупной промышленности . .	292
3.	учреждений по культуре и науке . . .	300
4.	» здравоохранению	305
5.	жилищного хозяйства	308
6.	» коммунального хоз-ва	308
7.	зеленых насажд. и питомников	310
8.	учреждений связи .	311
9.	строительных организаций и строительств .	312
10.	советских учреждений .	313
11.	отделов и учреждений райсоветов . .	315

10. ДЗЕРЖИНСКИЙ РАЙОН

Границы района

От Театрального проезда по Восточной границе Коминтерновского района до площади Борьбы, далее по Восточной границе Октябрьского района до ее пересечения с Октябрьской ж. д., вдоль границы Октябрьской ж. д. к Ржевскому вокзалу, 2-я Мещанская улица, Колхозная площадь, Сретенка, улица Малая Лубянка и отнее к улице Кирова, улица Кирова, площадь Дзержинского до Театрального проезда.

Общий характер района

ТЕРРИТОРИЯ района составляет 1052 га.

НАСЕЛЕНИЕ—198,8 тысячи человек.

КОЛИЧЕСТВО РАБОЧИХ в промышленных предприятиях—22,2 тыс.

В районе 168 первичных парторганизаций с 5.082 членами и кандидатами ВКП(б).

ВАЖНЕЙШИЕ УЛИЦЫ: Рождественка (с одной стороны), Цветной бульвар, Садово-Сухаревская, Самотечная, Шереметьевская.

ВАЖНЕЙШИЕ ПЛОЩАДИ: Дзержинского, Колхозная, Самотечная, площадь Коммуны.

КРУПНЕЙШИЕ ЗАВОДЫ И ФАБРИКИ: фабрика им. Ногина, заводы „Борец“, „Станколит“ и цветных металлов.

КРУПНЕЙШИЕ УЧРЕЖДЕНИЯ: НКВД, Наркоминдел.

КРУПНЕЙШИЕ ВУЗЫ, ВТУЗЫ и НАУЧНЫЕ УЧРЕЖДЕНИЯ: Институт инженеров транспорта, Электромеханический институт НКПС, Научно-исследовательский туберкулезный институт.

ПРЕДПРИЯТИЯ КРУП

по состоянию

№№ п.п.	Название предприятий	Адрес	Подчиненность	Отрасль произ-ва	Средне-списочн. число	
					Персонала	В том числе рабочих
1	Кооп. Т-во „Гален-Москва"	2-й Вышеславцев пер., 6	Всекопромсовет	Химия	336	251
2	Кооп. Т-во „Технохимжирработник"	Октябрьская, 46	„		216	114
3	Кооп. Т-во „Стеклоартель"	Последний пер., 15			318	241
4	З-д Редких Элементов	Полковая, 13	НКТП	Металлургия	936	572
5	1-й Электромоторный з-д	Самарский пер., 17	Всекопромсовет	Металл.	236	194
6	З-д „Борец"	Складочная, 6	НКТП		2031	1462
7	З-д „Красный Металлист"	Бахметьевская, 2	НКМП		369	260
8	Артель „Химрадио"	Трифоновская, 3	Всекопромсовет		639	467
9	З-д „Станколит"	Складочная, 20	НКТП		2436	1820
10	Гвоздильно-жестян. мастерская	1-я Ново-Тихвинская, 34	Райсовет		25	19
11	Телефонно-телеграфно-монтажные мастерские	Самарский пер., 32	НКСвязь		93	61
12	Литейно-Ламповый з-д № 16	Шереметьевская, 37	Моссовет		155	104
13	З-д № 10 „Красный „Штамповщик"	Бахметьевская, 38	НКТП		838	652
14	Кроватно-Металлическ. ф-ка Мосгор ОДТК	Марьина Роща, 5-й проезд, 37	Моссовет		194	106
15	З-д „Саноборудования"	1-й Церковный пер., 14/21	РОКК		117	70
16	Весоремонтная мастерская	Марьина Роща, 10-й пр., 29	Райпищеторг		42	21
17	1-я Кроватная ф-ка им. Калинина	Троицкая, 5	Всекопромсовет		434	357
18	З-д „Огнетушитель"	Напрудный пер., 8	НКМП		320	232
19	З-д „Идеал"	Ул. Дурова, 37	НКПП		515	376
20	Механический з-д № 4	Сущевск. вал, 30	НКСвязь		326	229
21	Механическая резальная мастерская	Стрелецкая, 18	НКВнуторг		26	18
22	Артель „Детская Коляска"	Сущевск. вал, 37	Всекопромсовет		165	123
23	Артель „Шомпол"	3-я Мещанская, 20	„		208	160
24	Лудильно-Механическ. мастерская	Стрелецкая, 29	НКВнуторг		13	6
25	Ремон. мастерские 1-го автобусного парка	Бахметьевская, 19-а	НКХоз		768	645
26	Ремонтные мастерские транспортной базы	Бахметьевская, 19-а	ОГИЗ		52	37

Валовая продукция за 1935 г. в тыс. руб. (без налога с обор.)	Основные фонды на 1/I 1936 г. (тыс. руб.)		Число электромоторов	Мощность электромоторов (в квт)	Наименование и количество вырабатываемых главнейших изделий
	Всего	В том числе произв.			
6748	782	482	73	121	Мыловарно-парфюмерн. издел.
5774	239	239	12	28	Олифа—513 тн. Замазка — 1214 тн.
2703	199	199	16	31	Разные зеркала
34682	10586	8256	257	943	Вольфрамов. ангидрид — 211 тн. Победит. – 37 тн.
2264	312	312	58	87	Электрооборудование
24910	10056	9429	375	4633	Центральн. насосы—536 шт., паров. насосы—303 шт., приводн. насосы—154 шт.
5588	2383	1787	80	255	Экскаватор многоковш.—6 шт. одноковш —27 шт.
4832	635	635	15	14	Приемники СН 234—2199 шт. ВС2—6414; радиодетали
8699	23181	20194	416	3167	Литье чугунное станочное—13261 тн., литье чугунное резное—101 тн.
125	34	34	5	2	Посуда из черной жести—18429 шт., гвозди—45 тн.
932	43	43	5	23	Оборудование электропромышленности слабых токов
1429	85	85	32	33	Паяльные лампы—12930 шт.
5873	2812	2812	165	600	Штамповальная и оцинкованная посуда
1501	176	176	22	32	Кровати металлические — 14000 шт.
1151	257	250	14	27	Кровати—15253 шт.; столики медицинские—1101 шт.
104	10	10	6	3	Ремонт весов
4632	231	231	61	149	Кровати простые и фасонные—92 т. шт.
4176	791	656	50	100	Противопожарное оборудование—154443 шт.
5240	2054	1533	128	222	Молочный инвентарь
2714	388	386	76	1131	Багажные тележки—641 шт.
448	24	24	6	26	Железо утиль резаное—1203 тн.
1065	73	73	9	16	Велосипеды детск.—7237 шт Коляски дет.—2067 шт.
1336	116	116	57	63	Коляски детские—158 шт. Охотнич. и спортинвентарь
32	76	76	3	3	Лудильно-механические работы
4079	2189	2171	237	588	Ремонт автобусов
328	45	45	12	11	Ремонт автомашин

№№ п/п.	Название предприятий	Адрес	Подчиненность	Отрасль произ-ва	Средне-списочн. число	
					Персонала	В том числе рабочих
27	Рем. мастерская треста Госсантехмонтаж	Марьина Роща, 4-я ул., 10	НКХоз	Металл.	32	24
28	Слесарно-Водопроводн. мастерская	Бахметьевская, 15	НКПС		19	16
29	Механическая мастерск. Ин-та „МЭМИНТ"	Бахметьевская, 17			91	79
30	Механическая мастерская совх. Останкино	Огородный пр., 1	НКВТ		36	33
31	Фурнитурная мастерская Мосторга	Рождественка, 6			155	116
32	Механическ. мастерская ЦНИПС	Тузов пр., 5	НКТП		158	156
33	Коопер. Т-во „Рабочий Строитель"	Рождественка, 18/1	Всекопромсовет		21	21
34	Лесопильный з-д № 1 треста Мосжилстрой	Трифоновская, 35	Моссовет	Деревообрабатыв.	171	118
35	Столярная мастерская	3-я Мещанская, 24	НКПрос	„	36	26
36	Столярная мастерская Ин-та ж. д. транспорта	Бахметьевская, 15	НКПС		18	15
37	З-д Фанеро-Продукт	Трифоновская, 8	НКЛес		310	253
38	Таро-ремонтный з-д	6-й Лихоборский пр.	НКВнуторг		100	67
39	Столярная мастерская совхоза Останкино	Огородный пр., 1			32	30
40	Деревообделочная мастерская	Огородный пр.	НКПП		19	17
41	Столярная мастерская эл. мех. Ин-та транспорта	Бахметьевская, 17	НКПС		24	18
42	Кооп. Т-во „Спортснабжение"	Трифоновская, 3	Всекопромсовет		363	244
43	Типография „Москопромпечать"	Рождественский бул., 22	„	Полиграфическая	236	180
44	Типография „За индустриализацию"	Цветной бул., 30	НКТП	„	427	304
45	Хромограверная	Рождественский бул., 14	НКМП		100	72
46	26 Металлография	Кузнецкий мост, 19	НКМП		187	150
47	Стеклография	Рождественка, 4/8	Райсовет		71	57
48	Пром. Кооп. Т-во арт. „Фототипия"	Варсонофьевский пер., 8	Всекопромсовет		49	38
49	Ф-ка Детской Книги	Сущевск. вал, 49	ЦК ВЛКСМ		613	254
50	Типография „Пролетарская мысль"	М. Сухаревский пер., 9	Всекопромсовет		282	227
51	Ф-ка „Приводн. ремень"	Сущевский вал, 31	НКТП	Текстильн.	425	333

Валовая продукция за 1935 г. в тыс. руб. (без налога с обор.)	Основные фонды на 1/I 1936 г. (тыс. руб.)		Число электромоторов	Мощность электромоторов (в квт)	Наименование и количество вырабатываем. главнейших изделий
	Всего	В том числе произв.			
6	82	82	2	3	Ремонтные работы
43	2	2	4	3	Слесарно-ремонтн. работы
584	189	189	14	45	Электро-механические изделия и ремонт.
149	26	26	5	11	Ремонтные работы
1990	222	222	46	17	Реставрация пишущих машин
152	53	53	14	28	Ремонт оборудования
246	41	41	4	11	Реставрация сантехнич. оборуд. и ремонт строймеханизмов
1909	433	433	12	11	Пиломатериалы—28 т. кбм.
223	39	39	3	9	Парты—2241 шт., шкафы—183 шт. столы—391 шт.
122	24	24	7	15	Столы—250 шт., диваны—41 шт.
4605	783	781	30	54	Ящичн. и бочарн. компл.—2388 кб. м., бочки—430493 шт.
1599	149	126	1	5	Ремонт тары
221	5	5	—	—	Ремонтные работы
262	32	32	11	45	Столярные работы
74	51	51	1	10	Оборудование для Ин-та
3561	92	92	32	53	Спорт-инвентарь
1928	155	155	28	61	Типографские работы
2270	1134	1096	111	252	Типографские работы
883	111	111	7	8	Хромограверные работы
2806	295	295	54	54	Типографские
358	19	19	2	3	Стеклографские работы
201	20	20	1	1	Фотопечать
1069	1979	1979	109	250	Типографские работы
2022	145	145	53	47	" "
8277	2839	2803	55	260	Приводн. ремни верблюж.—36661 метр. и хлопч. бум.—1772632 метр.

№№ по пор.	Название предприятий	Адрес	Подчиненность	Отрасль производства	Средне-списочн. число	
					Персонала	В т. ч. рабоч.
52	Чулочная ф-ка им. Ногина	Сущевский вал, 47	НКМП	Трикотажная	3481	3157
53	Артель Мосзаготпром	Самотечная, 3/19	Всекопромсовет	„	24	19
54	Арт. Швейкоопремонтбелье	Рождественский бул., 18	„	Швейная	258	200
55	Арт. Швейкоопремонт	Фуркасовский, 10			403	311
56	Арт. Универпром	Трубная, 12	„		494	427
57	Ф-ка „Освобожден. Труд"	1-я Ямская, 11	„		331	178
58	Модельно-Пошивочная мастерская	Пушечная, 17	Комитет по делам искусств		13	66*)
59	Мастерская художеств. обработки тканей	Пушечная, 17	„		40	208*)
60	Ф-ка Головных уборов	3-й Лавровский пер., 2/3	Райсовет		70	49
61	Портновская мастерск. ЦДКА	Пл. Коммуны, 2	„НКВнуторг"		54	47
62	Мастерская головных уборов	Б. Сухаревский пер., 18	„		45	35
63	Швейное и сапожное пр-во ОРС'а Аэрофлота	Трубная, 10	ГУГВФ		40	33
64	Пошивочная мастерская № 2	2-й Троицкий пер., 6	—		131	102
65	Пошивочная мастерская № 1	Кузнецкий мост, 19	—		179	137
66	Швейная и обувная мастерская	Кузнецкий мост, 5/21	НКИД		61	55
67	Обувная мастерская	Цветной бул., 2/1	НКВнуторг	Кожевенно-обувная	44	37
68	Обувная мастерская	3-я Мещанская, 6	Райсовет	„	74	50
69	Обувная мастерская	Бахметьевская, 32	РОКК		49	42
70	Обувн. пр-во № 3	Кузнецкий мост, 12/3	НКВнуторг		124	105
71	Швейная и обувная мастерская	2-я Гражданская, 39	Госплан		65	53
72	Кооп. Т-во Коопремонт	Шереметьевская, 22/32	Всекопромсовет		403	272
73	Артель „Красный Партизан"	Трубная, 3	„		328	266
74	Клееварный з-д	Анненская, 19	Райсовет	Парфюмерно-жировая	47	30
75	Кооп. Т-во „МАК"	3-я Мещанская, 49	Всекопромсовет	„	315	207
76	Пекарня № 41/112	Ул. Дурова, 29	НКПП	Пищевкусовая	40	32

*) На дому.

Валовая продукция за 1935 г. в тыс. руб. (без налога с оборот.)	Основные фонды на 1/I 1936 г. (в тыс. руб.)		Число электромоторов	Мощность электромоторов (в квт.)	Наименование и количество вырабатываемых главнейших изделий
	Всего	В т. ч. производственные			
18202	3810	2916	181	218	Чулочно-носочные изделия—36488 т. пар
311	40	40	2	26	Трикотажные изделия
1323	55	55	7	5	Починка белья и платья
2071	33	33	—	—	Ремонт и индивидуальная пошивка
6105	69	69	10	6	Текст.-басонные изделия
2941	46	46	6	13	Спецодежда
467	7	7	—	—	Пошивка платья мужского и женского
2077	11	11	—	—	Роспись тканей
1143	9	9	—	—	Головные уборы мужск. и женск. –122 т. шт.
303	14	14	—	—	Пошивка белья и платья
580	5	5	—	—	Шляпы дамские—30244 шт.
294	7	7	—	—	Пошивка белья и платья. пошивка обуви
499	13	13	10	3	Пошивка верхн. платья
863	20	20	14	33	
291	10	10	—	—	Индивид. пошивка платья и обуви
422	17	17	—	—	Обувь мужск., дамская и детская
751	7	7	—	—	Обувь дамск., мужская и детская
254	3	3	—	—	Разн. обувь—11 тыс. пар.
614	21	21	—	—	Разная обувь -17 тыс. пар
347	9	9	—	—	Пошивка верхнего платья и обуви
1735	51	51	6	7	Рем. обуви и пошивка новой обуви
2364	29	29	7	7	
744	195	195	—	—	Производство клея и мыла
9496	1234	1234	67	183	Парфюмерно-косметические изделия
984	10	10	2	2	Хлеб пшеничн.—183 тн.

№№ п/п.	Наименование предприятий	Адрес	Подчиненность	Отрасль произ-ва	Средне-списочн. число	
					Персонала	В том числе рабочих
77	Пекарня № 113/73	Сретенка, 2/29	НКПП	Пищевкусовая	43	26
78	Пекарня № 38	Трубная, 1/26		»	112	84
79	Пекарня № 68	Трубная, 17			68	49
80	Об'единение Пекарень №№ 99—84—79	Шереметьевск. 71			87	59
81	Кондит. произв. Дзержинского треста Столовых	Трубная, 9/10	НКВнуторг		66	44
82	Ф-ка № 1 венских изделий	3-я Мещанская, 56			99	56
83	Опытная пекарня ВНИИХ	Октябрьская, 26	НКПП		36	27
84	Фабрика-кухня	Сущевский вал, 50	НКВнуторг	»	170	130
85	Музыкальн. ф-ка „Пятилетие Октября"	Бахметьевская, 13	НКМП	Проч. отрасли перераб. пром-сти	827	651
86	Кооп. Т-во „Химканцпром"	2-я Мещанская, 25	Всекопромсовет	»	122	73
87	Пр-во игрушек	Сретенка, 27/29	Райсовет		36	14
88	Т-во „Труд и Творчество"	Цветной бул., 26	Всекопромсовет		506	412
89	Картонажная ф-ка	1-я Ямская, 6	НКМП		327	267
90	Переплетно-коробочное производство „Всекохудожник"	Последний пер., 11	Комитет по делам искусств		71	57
91	Полиграфическая ф-ка	2-я Мещанская, 98	Райсовет		149	111
92	Кооп. Т-во Марьино-Рощинский Коробочник	Сущевский вал, 59	Всекопромсовет		168	144
93	Целлулоидное пр-во арт. „Виктория"	Александровская, 4-й пр., 33	»		33	23
94	Кооп. Т-во „Перламутр"	4-я Мещанская, 16	»		446	375
95	Абажурная мастерская т-ва Всекохудожник	Дзержинская, 1	Комитет по делам искусств		52	34

Валовая продукция за 1935 г. в тыс. руб. (без налога с обор.)	Основные фонды на 1/I 1936 г. (тыс. руб.)		Число электромоторов	Мощность электромоторов (в квт)	Наименование и количество вырабатываемых главнейших изделий
	Всего	В том числе произв.			
1810	3	3	2	1	Хлеб пшеничн.—170 тн., сдоба—342 тн.
3688	16	16	2	7	Хлеб пшеничн.—1093 тн. Кондит. изд—123 тн.
1489	2	2	—	—	Хлебные изделия—285 тн.
4778	7	7		—	Хлеб ржан.—2496 тн. Хле пшеничн.- 545 тн.
2093	77	77	2	2	Сдоба, кондит. изделия
5463	62	62	—	—	Венские изделия—761 тн.
1538	75	75	3	8	Хлеб ржан.—75 тн., хлеб пшеничн.- 655 тн.
2866	149	149	26	23	Обеденная продукция
6731	1766	1755	167	246	Духовые инструменты
3043	33	33	4	12	Чернила, клей, краски
86	29	29	13	10	Санки детск.—2596 шт. Спорт Роллер—1780 шт.
3261	226	226	56	71	Детские игры
2090	219	219	24	25	Коробки—40942 т. шт.
663	12	12	2	2	Альбомы для фото
1249	42	42	11	18	Переплетные работы
934	53	53	3	2	Коробки—19967 тыс. шт.
644	24	24	4	9	Гребни целлул.—122 т. шт.
2939	280	280	22	54	Пуговицы разные
688	17	17	—	—	Абажуры разные—33 т. шт.

Культура и наука

УЧРЕЖДЕНИЯ ДОШКОЛЬНОГО ВОСПИТАНИЯ

№№ п/п.	№№ детсадов	Адрес	При каком предприятии находится	На 1/I 1936 г. Количество групп	Количество детей	Количество педперсон.
		Детсады				
1	42	Марьина Роща, 5 проезд до линии, 33	Фабрика им. Ногина	1	30	3
2	26	3-й Церковный пер., 10	Завод "Редкие Элементы"	2	37	5
3	27	Александровск., 1/15	„Красный Металлист"	2	40	5
4	54	Последний пер., 11	Кино-фабрика „Рот-Фронт"	2	39	3
5	68	Складочная, 20	Завод Станколит	2	55	7
6	1	Бахметьевская, 11	„ 5-летие Октября	4	115	8
7	4	Александр. п., 13	Фабрика Ногина	3	85	7
8	31	Октябрьская, 38	„Красный Штамповщик"	3	67	8
9	65	Шереметьевск., 73	Утиль-завод	3	75	7
10	2	„ 56	ДОНО	1	28	3
11	75	Трифоновская, 53	Студ. город. ДОНО	1	30	2
12	17	Рождеств. бул., 21	Союзкиноработник	2	41	6
13	47	Октябрьская, 4	Партактив Дзержинского района	2	35	5
14	50	Печатников пер., 2/3	Стальсбыт	2	52	5
15	7	Марьина Роща, 3. пр., 19	Профсоюз дошкольных работн.	4	103	8
16	8	Октябрьский пер., 9	МИИТ и МЭМИИТ	4	100	11
17	18	2 Троицкий пер., 6	—	6	165	14
18	2	2-я Мещанская, 89	Мособлкоопинстрахкасса	4	88	10
19	24	Александровская ул., 66/43	Картонажная фабрика	3	80	6
20	57	Б. Кисельный пер., 12	—	3	39	4
21	73	2-я Мещанская, 39	ОГИЗ и ДОНО	4	110	9
22	93	Б. Кисельный пер., 16	—	4	70	11
23	36	3-я Мещанская, 22	2-й Самотечный ПРЖС	1	30	2
24	51	Цветной бульв., 18	—	1	20	3
25	72	Трифоновская, 53	ПРЖС	1	22	2
26	39	Рождественка, 6	Мосжилстрой	2	55	5
27	46	Пушкарев, 22	Подрайжилсоюз	2	49	5
28	53	2-я Мещанская, 97	Домоуправление	2	32	4
29	70	Сретенка, 9	Райжилтрест	2	50	5
30	14	Сущевский вал, 42/14	Завод им. Дзержинского	4	100	9
31	32	Кузнецкий мост, 5/21	НКИД и Партиздат	4	120	10
32	11	3-я Мещанская, 6	Хлебозавод	5	150	13
		Детские площадки				
33		Ржаная, 181	Трест Очистки	1	30	2
34		3-й Церковный пер., 1/2	Общежитие треста набережных	1	7	1
35		4-я Мещанская, 6	ДОНО	1	20	2
36		Шереметьевская, 8	ЖАКТ	1	25	1
37		Шереметьевская, 73	ДОНО	1	30	1
		Прогулочные группы				
38		2-я Мещанская, 39	Плановая Академия	1	18	1
39		Мар. Роща Складочная. 20	Завод Станколит	1	20	1
40		Александровская ул., 47	ЖАКТ	1	25	1
41		Пушкарев, 26	„	1	20	1
42		„ 12/10	„	1	30	2
43		3-й Марьинский пер., 19	„	1	22	1
44		Рождественка, 4	„	1	15	1
45		3-я Мещанская, 22	„	1	18	1
46		„ 47	„	1	18	1
47		Октябрьская, 38	„	2	100	2
48		Последний пер., 13	ДОНО	1	15	1
49		Александровская пл., 15	ЖАКТ	1	20	1
50		Шереметьевская, 75	ДОНО	1	30	1

Культура и наука

ШКОЛЫ ВСЕОБЩЕГО ОБУЧЕНИЯ

№№ п/п.	№№ школ	Адрес школы	На 15/IX 1935 года: Количество классов	Количество учащ.	Количество педагог. персон.
		Начальные школы			
1	5	Напрудный пер., 15	16	701	18
2	8	2-я Ямская, 15	22	1065	23
3	18	Марьина Роща, 14 проезд, 6	14	641	12
4	21	Шереметьевская, 30	10	423	9
5	37	Ул. Дзержинского, 13	16	702	18
6	41	М. Екатерининская, 19	14	636	15
7	45	Сад.-Сухаревская, 7	14	494	15
		Неполные средние школы			
1	3	Бахметьевская, 19	40	1807	43
2	7	Дурова ул., 2	20	892	22
3	9	Александровск. п., 32	26	1121	31
4	10	1-й Вышеславц., 6	18	782	29
5	14	3-я Мещанская, 3	18	810	30
6	15	3-я Мещанская, 51	32	1437	35
7	22	2-й Троицкий п. 4	24	1044	42
8	23	4-я Мещанская, 15	18	687	30
9	44	Шереметьевск., 85	8	196	17
10	—	3-я Мещанская ул., 24 (Англо-Американск. шк.)	7	153	11
		Средние школы			
1	2	Марьина Роща, 3-я улица, 8	17	694	34
2	16	Рождественск. бульвар. 15	39	1895	47
3	17	Садово-Сухаревск., 16	62	2767	67
4	50	Б. Кисельный пер., 14	26	1102	38
5	51	М. Сухаревский, 6	41	1881	49
6	52	Пальчиков пер., 17	44	1778	56
7	53	Огородный пр., 10	45	1904	52
8	54	Октябрьская. 77	45	1983	53
9	55	Стрелецкая, 36	45	2080	45
		Вспомогательные школы			
1	27	Октябрьская, 36	10	274	15

ШКОЛЫ ВЗРОСЛЫХ ПОВЫШЕННОГО ТИПА

№№ п/п.	Название школы	Адрес	Количество учащихся
1	При заводе „Станколит"	Складочная, 20	92
2	„ „ „Борец"	„ 6	159
3	При ст. Москва-Ржевская	Трифоновский. 51	329
4	При фабрике Ногина	„	280
5	Типограф. им. Воровского	„	30
6	2-я Райшкола	Бахметьевская, 19	181
7	При ЦДКА	Пл. Коммуны, 2	30
8	При Северной жел. дор.	2-я Мещанская. 65	159
9	1-я Райшкола	Бахметьевская, 15	260

Культура и наука

УЧРЕЖДЕНИЯ ПОДГОТОВКИ КАДРОВ

№№ по пор.	Наименование	Адрес	Подчиненность	На 1/I 1936 г.		
				Учащихся	Преподавателей	Инструкторов
	Школы ФЗУ и типа ФЗУ					
1	ФЗУ „Станколит"	Складочная, 20	НКТП	140	10	8
2	„ „Борец"	„ 6	„	72	4	6

№№ по пор.	Наименование	Адрес	Подчиненность	Число учащихся на 1/I-1936 г.	
				Всего	В т. ч. без отрыва от производ.
	Техникумы				
1	Индустр. Констр. Техникум	Сретенка, 27/29	НКМП	385	258
2	Московск. Об'ед. столовых	Ул Дзержинского, 20	НКВнуторг	289	—
3	МООК Хладотранс	2-я Мещанская, 65	НКПС	312	30
4	Вечерн. Рабоч. политехн.	Александров. пер., 7	„	143	143
5	Политехникум Связи	Самарский, 32	НКСвязь	658	118
	ВУЗ'ы, ВТУЗ'ы				
1	Пром. Акад. им. Кагановича	Пл. Борьбы, 31/33	НКТП	803	559
2	Моск. ин-т инж. транспорта	Бахметьевская, 15	НКПС	3490	131
3	Моск. Эл. Махан. ин-т Тр.	„ 17	„	2652	525
4	Медвуз Клиническ. ин-та	3-я Мещанская, 61/2	НКЗдрав	975	—

НАУЧНО-ИССЛЕДОВАТЕЛЬСКИЕ ИНСТИТУТЫ

№№ п/п.	Наименование	Адрес	Подчиненность	Год основания	Персон. на 1/I—36 г.		Количество аспирантов
					Всего	В т. ч. научн. работ.	
1	Институт по проектир. организ. и производст. стройработ	Театр. проезд, 7	НКТП	1931	192	121	—
2	Центр. Ин-т Промсоор.	Пушечная, 17	„	1927	603	206	—
3	Лаборатор. СОИ	Кузнецкий мост, 15/8	НКПП	1935	23	13	—
4	Обл. Клинический Ин-т	3-я Мещанская, 61/2	НКЗдрав	1931	1200	201	14

Культура и наука

МУЗЕИ

№№ п/п.	Наименование музея	Адрес	Персонал на 1/I 1936 г.		Число посещен. за 1935 г.
			Всего	В т. ч. научн. работн.	
1	Центральный музей РККА	Пл. Коммуны, 2	45	6	200313
2	Уголок Дурова	Ул. Дурова, 4	23	1	45837
3	Музей-дом Васнецова	III Троицкий, 13	(В 1935 г. не функц.)		
4	Педагогический музей	Кузнецкий мост, 16	2	1	Н. св.

БИБЛИОТЕКИ

№№ п/п.	Название библиотеки	Адрес	Число платных библ. работ.	Общее число книг.
	Библиотеки для взрослых			
1	Библиотека имени Бубнова	1-я Ямская, 15	6	12197
2	Библиотека имени Грибоедова	Больничный, 7	9	15160
3	Библиотека Мордовская	Шереметьевск., 56	3	6798
	Библиотеки для детей			
1	Библиотека имени Бубнова	1-я Ямская, 65	4	4779
2	Библиотека имени Грибоедова	Больничный, 7	4	5952

Культура и наука

ЗРЕЛИЩНЫЕ ПРЕДПРИЯТИЯ

№№ п/п.	Название зрелищного предприятия	Адрес	Тип предприятия	Работающ. в спец. театр. зданиях	Число мест в зрительн. зале	Колич. художест. персон.
	Театры					
1	Театр им. Завадского	Б. Головин, 24	Драм.	Спец.	565	85
2	Красной Армии	Пл. Коммуны, 2		»	870	199
	Самостоятельные кино-театры					
1	Уран	Сретенка, 19	Кино		919	—
2	Октябрь	Шереметьевская, 19			365	—
3	Мир	Сущевский вал, 18			323	—
4	Форум	Сад.-Сухаревская, 14			1344	—

К Л У Б Ы

№№ п/п.	Наименование клуба	Адрес	Колич. платных работн. (без хоз. и обслужив. персон.)
1	Центральный Мордовский клуб	Шереметьевская, 56	3
2	Клуб глухонемых	Ул. Дзержинского, 26	7
3	НКИД	Кузнецкий мост, 5/21	11
4	Центр. Обкома Госпредпр.	Пушечная, 9	28
5	з-да Редких Элементов	Полковая, 13	2
6	тип. Воровского	Ул. Дзержинского, 18	5
7	артели Технохимжирработник	Октябрьская, 46	—
8	Дом учителя	Пушечная, 4	10

УЧРЕЖДЕНИЯ ПО ЗДРАВООХРАНЕНИЮ

№№ п/п.	Название учреждений	Кому подчинено	Адрес	Число коек на 1/I-36 г.
	Соматические больницы			
1	МИИТ (М. Ин-та Инженеров транспорта)	НКПС	Бахметьевская ул. Вышеславцев пер., 17	16
2	2-я Терапевтическая МББ ж. д.		3-я Мещанская, 68	50
	Родильные дома			
1	Имени Ногина	Райздрав	Институтский пер.. 1	122
2	Пролетарский	»	3-я Мещанская, 63	125
	Гинекологические лечебницы			
1	№ 5	Райздрав	Садовая Сухаревская, 21	83
2	При един. диспансере им. Кагановича	»	2 Ново-Тихвинская, 6	30
	Стационары научно-исследовательских институтов			
1	Туберкулезного Института	Облздрав	Н. Божедомка, 4	720
2	Обл. Клинического Института	»	3-я Мещанская, 61/2	767
	Санатории			
1	Дневной санаторий детский при тубдиспансере № 2	Райздрав	Александровская ул., 11	40
	Ясли и санатории ясельного типа			
1	№ 54		Марьина Роща, Шереметьевский пер., 32	85
2	№ 58		Александровск. пер., 16	35
3	№ 155		Дзержинская ул., 7	37
4	№ 78		3-я Мещанская, 23	120
5	№ 34		Октябрьская, 38	35
6	№ 57 Завода Станколит		2-я Марьина Рощинская, 30/17	60
7	Ясли Б. Б. ж. д.	НКПС	3-я Мещанская	30
	Площадки			
1	При Тубдиспансере № 2	Райздрав	Александровская пл., 11	30
	Единые диспансеры			Число посещений за 1935 г. в тыс.
1	Им. Кагановича		Марьина Роща, Н. Тихвинская, 6	545,8

№№ п/п	Название учреждений	Кому подчинено	Адрес	Число посещ. за 1935 г. в тыс.
	Амбулатории и поликлиники			
1	Им. Достоевского	Райздрав	Новая Божедомка, 2	258,9
2	Им. Струцеля	»	3-я Мещанская, 61/2	320,3
3	Глистный пункт (Гельминтологическ.)	»	Сущевский вал, 50	4,5
4	Завода МУЗ № 1—2		Октябрьская, 98	18,6
5	Завода Борец		Складочная, 6	12,0
6	Завода Станколит		Складочная, 20	19,6
7	При чулочной ф-ке им. Ногина		Сущевский вал, 47	24,2
8	Октябрьское Отделение, 1 МГМИ	1 МГУ	Октябрьская ул., 43	12,6
9	Поликлиника МИИТ	НКПС	Бахметьевская ул., Вышеславск. пер., 17	237,1
10	Завода Редких Элементов	Райздрав	Полковая, 13	9,1
11	Филиал поликлин. КСУ при Планов. Академии	Комиссия Содейств. ученым	2-я Мещанская, 39	7,9
12	Моск. Обл. Клиническ. Ин-та	Облздрав	3-я Мещанская, 61/2	67,2
13	Наркоминдела	НКИД	Кузнецкий мост, 5/21	55,1
14	Микологическ. пункт	Райздрав	Сущевский вал, 50	5,3
15	Онкологическ. пункт	»	Сущевский вал, 50	Самост. с 1936 г.
16	Кожно-венерическая поликлиника		Пушкарев пер.,	с 1936 г.
17	Амбул. № 9 при автопарке		Бахметьевская улица	Перешла из здравп. с 1936 г.
	Детские амбулатории и отделения рабочих подростков			
1	Профамбулат. для рабочих подростков		Н. Тихвинская, 6	26,7
	Тубдиспансеры			
1	№ 2	Облздрав	Александровская, пл., 11	73,5
	Невро-психиатрические диспансеры			
1	Невро-психиатрический диспансер	Райздрав	Институтский пер., 5	24,7
	Малярийные станции			
1	Малярийная станция		Сущевский вал, 50	0,7
	Женские консультации			
1	№ 24 при един. диспансере № 2		2-я Н. Тихвинская, 6	57,9
2	№ 34 при амбулат. Стурцеля		4-я Мещанская, 24	43,3
3	Им. Достоевского		Н. Божедомка, 2	46,8

№№ п/п.	Название учреждений	Кому подчинено	Адрес	Число посещен. в 1936 г. в тыс.
	Детские консультации			
1	№ 24 при един. диспансере № 2	Райздрав	Н. Тихвинская, 4	41,8
2	№ 35 им. Моссовета		Рождественск. бульв., 16	55,6
3	№ 34 при амбулатории Стурцеля		4-я Мещанская, 24	42,9
	Зубные лечебницы			
1	Им. Склифасовского		Самарский пер., 32	
	Молочные кухни			
1	При консультации № 35		Рождественск. бульв., 16	
	Здравпункты			
1	Фабрики „Детская Книга"	.	Сущевский вал, 49	
2	Строительства ЦТКА и ЦДКА	.	Божедомка, 2	
3	Завода ВОТИ	.	—	
4	Мехмашстроя	Мособлпром союза касс	Садово-Сухаревская, 4	
5	Т-ва „Труд и Творчество"	.	Цветной бульвар, 26	
6	Завода Химрадио	„	Трифоновская ул., 3/7	
7	Фабрики Кооперативного Т-ва „Мак"	.	3-я Мещанская, 49	
8	Хим. Фарм. фабрики Кооп. Т-ва „Галлен-Москва"		2-й Вышеславцев, 6	
9	Аффинажного завода	Райздрав	—	
10	Бытовой здравпункт для инвалидов	.	2-я Мещанская, 89	
11	Завода Военучприбор ЦДКА		Площадь Коммуны, 2	
12	Завода „Идеал"		ул Дурова. 37	
13	Типографии „За Индустриал".		Цветной бульвар, 30	
14	Завода „Красный Металлист"		Бахметьевский пер., 2	
15	Завода „Красный Штамповщик"		Бахметьевская ул., 38	
16	Ф-ки Металлограф		Кузнецкий мост, 19	
17	Чулочной ф-ки им. Ногина		Сущевский вал, 47	
18	Общежития строительн. рабочих унив. Свердлова		Ново-Сущевская, 26	
19	Ф-ки „Приводный ремень"	.	Сущевский вал, 31	
20	З-да Пятилетие Октября	.	Бахметьевский, 13	
21	Студ. Городка	.	Трифоновская, 53/а	
22	Медпункт	НКПС	Ржевский вокзал	
23	З-да „Огнетушитель"	Райздрав	2-я Мещанская, Напрудный пер., 8	
24	Фанеротреста	.	Сущевский вал, 9	
25	Механического з-да № 4 НКСвязи	Горздрав	Сущевский вал. 36	

Жилищное хозяйство

ЖИЛТРЕСТЫ И ЖИЛСОЮЗЫ

№№ по пор.	Наименование	Адрес	Количество домоупр.	Жилая площадь (тыс. кв. м).
1	Райжилтрест	М. Колхозная пл., 10/31	44	127,2
2	Центральный Жилсоюз	Рождественка, 20	237	203,2
3	Дуровский "	1 Мещанская, 89	253	167,2
4	Бахметьевский "	Октябрьская, 14	277	132,7
5	Марьинский "	Шереметьевская, 3/29	404	134.1

ЭКСПЛОАТАЦИЯ НЕЖИЛЫХ ПОМЕЩЕНИЙ

		Количество нежилых помещений	Их эксплоатационная площ. (тыс. кв. метр.)
Контора по сдаче в аренду нежилых помещений	Б. Сухаревск. пер., 6/8	1790	235,9

Коммунальное хозяйство

АВТОТРАНСПОРТ ПО ОЧИСТКЕ

Наименование хозяйств	Адрес	Число машин		Общий тоннаж		Перевезено грузов за 1935 г. (тн.)	
		Борт.	Ассениз.	Борт.	Ассениз.	Борт.	Ассениз.
Гараж треста Очистки Райсовета	Зубарев п., 15	6	2	15	4,5	6073	341

ГУЖЕТРАНСПОРТ ПО ОЧИСТКЕ

Наименование хозяйств	Адрес	Число лошадей	Число бочек	Число колымаг	Перевезено груза за 1935 г. (тн)
Конный парк треста Очистки Райсовета	Зубарев п., 15	127	26	10	120654.

Коммунальное хозяйство

БАНИ И САНПРОПУСКНИКИ (Коммун.)

№№ по пор.	Адрес хозяйства	Единоврем. вместимость по числу мест в раздевальне нижн. платья	Пропущено посетителей за 1935 г. (тыс.)	Число работающ. на 1/IV 1936 г.
1	2-я Мещанская, Банный пер., 3	455	1091,2	63
2	Санпропускник при бане, Банный пер., 3	25	28,6	12
3	Марьина роща, 1-й проезд, 2	275	305,4	18
4	Сущевский вал, 50 (Санпропускник)	25	20,2	10
5	Марьина роща, Шеремет. ул., 14	24	254,2	18

ПРАЧЕЧНЫЕ

№№ по пор.	Адрес хозяйства	Ведомственная принадлежность	Мощность в 7 ч. смену (в кг сухого белья)	Выстирано белья за 1935 г. (тонн)	Число работающ. на 1/I 1936 г.
1	Октябрьская, 29/13	Промкоопер.	84	30.6	7
2	Печатников пер., 14	»	105	40,7	8
3	Октябрьская, 53	»	84	26,8	7

ПАРИКМАХЕРСКИЕ гор. МОСКВЫ

по состоянию 1/IV—36 г.

№№ по пор.	Адреса парикмахерских	Ведомствен. принадлежность	Число туалетов	Число работающих
1	Ул. Дзержинского, 21	Райсоват	12	37
2	Октябрьская, 38	»	9	22
3	Рождественка, 6	»	18	46
4	Самотечн. п., 4	»	4	7
5	Октябрьская, 28	»	6	20
6	Бахметьевская. 19	»	2	3
7	Банный пер.. 3 (при бане)	»	11	15
8	Марьина роща, 2 (при бане)	»	3	4
9	Шереметьевская, 14 (ванно-душ. пав.)	»	3	7
10	Сретенка, 27/29	Промкоопер.	14	46
11	М. Колхозная площ., 1/3	»	12	38
12	Трубная ул.. 19/2	»	7	19
13	1-я Ямская, 17	»	9	25
14	Октябрьская ул., 50	»	3	13
15	Октябрьская, 7	»	4	12
16	Рождественка, 6	РОКК	14	46
17	М. Колхозная площ., 10/31	»	4	5

ЗЕЛЕНЫЕ НАСАЖДЕНИЯ ОБЩЕГО ПОЛЬЗОВАНИЯ

по состоянию на 1 июня 1936 г.

Наименование и местонахождение зеленых насаждений	Общая площадь (кв. метров)
Парки и сады	
Самарский—Самарский пер.	50597
ЦДКА—площадь Коммуны	121741
Екатерининский—площадь Коммуны	36472
Вновь открыт Детский парк—Лазаревский пр., 2	—
Скверы	
Имени Воровского—ул. Дзержинского	1822
Дурова—Самотечный проезд	29238
Самотечный—Самотечная пл.	23025
Марьинский—Сущевский вал	5588
Ново-Тихвинский—уг. Сущевского вала и Н. Тихвинской 1 ул.	739
„Борьбы"—Александровская площадь	4000
Бульвары и аллеи	
Рождественский бульвар	9463
Цветной (1-я ч.) бульвар от Трубной площади до Поперечного пр.	12567
Цветной (2-я ч.) бульвар от Поперечного пр. до Садовой ул.	20137
Шереметьевский бульвар—Шереметьевская ул.	7956
Рощи и леса	
Лес у пересечения Савеловской жел. дор.—Октябрьская жел. дор.	53600

ОРАНЖЕРЕИ И ПИТОМНИКИ

№№ п/п.	Наименование	Ведомствен. принадлеж.	Адрес
1	Оранжерея	Райсовет	Ул. Дурова, 6

Связь

ПОЧТОВЫЕ И ПОЧТО-ТЕЛЕГРАФНЫЕ ОТДЕЛЕНИЯ И АГЕНТСТВА

№№ по пор.	Наименование отделения и агентства	Адрес
1	Городское почтовое отделение № 91	Цветной бульвар, 2
2	Городское агентство № 98	10-й Марьино-Рощинский проезд, 36
3	№ 156	Б. Кисельный, 11
4	№ 159	Трубная площадь, 14, Дом Крестьянина
5	№ 161	Ржевский вокзал
6	№ 163	Октябрьская, 52, Сберкасса
7	№ 164	Складочная ул., завод „Борец"
8	№ 165	Сущевский вал, 47, фабрика имени Ногина
9	№ 166	Останкино, совхоз „Плодоовощь"
10	№ 175	Сущевский вал, Марьино-Рощинский Колхозный рынок
11	№ 185	Останкино, совхоз „Свинарник"
12	№ 200	Складочная, 20 з-д „Станколит"
13	№ 269	Ул. Дзержинского, 5/21
14	№ 312	Площ. Коммуны, 1/52, Моск. Электро-Техническ. Ин-т Инженеров Транспорта
15	Городское почтово-телеграфное отделение № 18	Шереметьевская, 12
16	Городское почтово-телеграфное отделение № 157	Площадь Коммуны

ЧИСЛО И ПЕРСОНАЛ СТРОИТЕЛЬНЫХ ОРГАНИЗАЦИЙ И СТРОИТЕЛЬСТВ

№№ п/п.	Наименование стройорганизации	Наркомат	Адрес	Численность работн. на 1/IV-36 г.
1	Стройконтора № 8 треста „Металлострой"	НКТП	Складочная, 6	444
2	Отд. капит. строит. з-да „Станколит"		Складочная, 20	166
3	Отд. капит. строит. з-да „Борец"		Складочная, 6	6
4	Отд. капит. стр. завода „Твердых Сплавов"		Полковая, 13	148
5	Строительство Центр. Научно-Исслед. Инст. промышл. сооружен. (хоз. способ.)		Пушечная, 17	41
6	Строит. холодильника № 9 треста Хладпромстроя	НКПищепр.	Огородный пр., 1	182
7	Отд. кап. строит. зав. „Красный Металлист" треста „Москоммашина"	НКМестпр.	Бахметьевская, 2	19
8	Постройка № 3 треста „Трансгражданстрой"	НКПС	Бахметьевская, 17	440
9	Ремонтно-строительн. контора треста Столовых, Дзержинск. р-на	НКВнут.	Пушечная, 10	89
10	Ремон. строит. конт. треста „Ларек"	„	Сухаревск. туп., 10	70
11	Строительство Самарского АТС конт. Мостелефонстрой	НКСвязь	Самарский п., 32	11
12	Контора № 3 треста Мосремонт	НКХоз	3 Мещанская, 7	408
13	Школа № 64 Дзержинского Райстройтреста	„	Александровский пер., 11	75
14	Школа № 69—61 Дзержинск. Райстройтреста		Марьина роща, 1-й проезд, 5а	179
15	Школа № 60 Дзержинского Райстройтреста		Колокольный пер., 3	124
16	Дорожный Трест Дзержинск. р-на		Рождественка, 12	194
17	Ремонт. строит. контора Дзержинск. Райжилтреста		М. Колхозная, 10/31	266
18	Контора № 3 треста Мосвокстрой	„	Сущевский вал, 15	375
19	Строит. участок № 8 треста Москульстрой	ВЦИК	Орловский пер., 2	376
20	Строительство Авто-гаража строит. упр. „Интурист"		Сущевский вал, 33	90
21	Ремонтно-строит. контора Центрального ПРЖС Мосгоржилсоюза	ЦЖС	Рождественка, 20	80
22	Ремонт. строит. к-ра Бахметьевского ПРЖС Мосгоржилсоюза		Октябрьская, 14	107
23	Ремонт. строит. контора Марьинского ПРЖС Мосгоржилсоюза		Октябрьская, 53	80

СОВЕТСКИЕ УЧРЕЖДЕНИЯ

№№ п/п.	Название учреждения	А д р е с	Подчиненность	Персонал на 1/IV 1936 г.
1	Главное Геологич. Управление	Сретенка, 8	НКТП	115
2	Комбинат „За Индустриализацию"	Цветной бул., 30		345
3	Союзлеспромтяж	Пушечная, 10		88
4	Особая Спец. к-ра при Союзснабсбыте „Вокспец"			65
5	Леспродснаб, Союзлеспромтяж			16
6	Конструкт. бюро Станкодревпроект	Пушечная. 9		59
7	Центр. Произв. Технич. Энергосилов. к-ра	Пл. Дзержинск. 1/7		488
8	Центр. Констр. к-ра Гормашпроект	Кузнецкий м.. 22	„	142
9	Всесоюзная к-ра Пенькоснаб	Театральный пр., 7	НКЛП	46
10	Редакция журнала „Шелк"	Рождественка, 4		6
11	Центр. аппарат Союзшелкосбыт		„	272
12	Трест Скотооткорм	Рождественка, 10	НКПищепром	33
13	Союззаготснаб	Кузнецкий, 22	„	355
14	Моск. Отд. Союзбумсбыт	Трубная, 25	НКЛес	72
15	Трест Центрохимлес	Трубная, 15		31
16	Фанеротрест	Трифоновский, туп., 8	„	154
17	Центр. Контрольн. Семен. станция	Б. Екатерининск., 5/а	НКЗем	17
18	Всесоюзн. трест Электр. с/хоз-ва	Пл. Дзержинск. 1/7		29
19	Моск. обл. Контр. Семен. станция	Б. Екатерининск., 5а	„	51
20	Центр. Торг. произв. управл.	ул. Дзержинск., 12	НКВнуторг	45
21	Моск. гор. отд. Торг. произв. управл.			134
22	Моск. обл. к-ра Союззаготплодовощь	Лубянск. пасс.		70
23	Упр. Уполн. НКВнешторга Моск. области	Кузнецкий м., 15	НКВнешторг	20
24	Сов.-Афганторг	Кузнецкий м., 22	„	37
25	Моссвязьстрой	Сретенка, 29а	НКСвязь	50
26	Редакция газеты „За Кинофикацию"	Пл. Дзержинск., 1|7	Ком-т по делам Искусств	5
27	Из-во „Кинофотоиздат"	Кузнецкий м.. 22	„	114
28	Трест Мособлкино	Пл. Дзержинск., 1/7	„	56

№№ п/п.	Название учреждений	А д р е с	Подчиненность	Персонал на 1/IV 1936 г.
29	Росстеклофарфорторг МОК	Рождественка, 8	НКМП	60
30	През. Моск, Обл. Кол. Защитн.	Лубянск. пассаж, 3	НКМЮ	75
31	Сретенск. Кол. Защитн.	Сретенка, 15		22
32	Бахметьевск. Кол. Защитн.	Октябрьская, 33		9
33	Коллектив Защитн. Дзержинского района	Лубянск. пас.		33
34	Моск. Обл. Автогужтрест	ул. Кирова	ВЦИК	42
35	Всес. Об'ед. Союзтранс отдел ремонта и содержания дорог	уг. Кировской и Фуркасовск. пер.		32
36	МОГИЗ Коллектор массов. библ.	Сретенка, 8	Госиздат	79
37	Моск. Отд. Стандартгиз.	Кузнецкий м., 20	Проч. ведом.	30
38	Центр. Бюро Аттракционов	Б. Сухаревск., 15		58
39	Наркоминдел	Кузнецкий м., 21/5		1005
40	Центр. Бюро Обсл. Иностранцев НКИД	Кузнецкий м., 21/5		60
41	Пр-во Башкирск. Обл. Союза	Б. Сухаревск. п., 4	Центросоюз	1
42	Обл. К-т Трамвайщиков	Пушечная, 9	ВЦСПС	13
43	Обл. К-т шоссейн. строит.			35
44	Обл. К-т Горпредприятий			18
45	Обл. К-т Коммун. предпр.			23
46	Обл. К-т Жил. хоз-ва	"		70
47	ЦК Союза Администр. Учр.	ул. Дзержинск., 12	"	21
48	Моск. Обл. Совет „Динамо"		Обществ.	20
49	Центр. Совет „Динамо"	"		713
50	Дзержинск. Райком МОПР	Пушечная, 9		2
51	Мосснабоосоавиахим	Лубянск. пас.		87
52	Мос. Обл. Отд. Осоавиахима	Трубная, 40		44
53	Гор. Совет Осоавиахима	Трубная ул., 40	"	1139
54	Управл. Треста Мосгоркино	Пл. Дзержинск., 1/7	Моссовет	68
55	Моторно-Лодочн. трест	Сретенка, 1/13		54
56	Моск. О-во Друз. зелен. насажд.	Театр. пр. 7, Лубян. пассаж		25
57	Управл., Произв. Предприятий Мосгоржилстройсоюза	Фуркасовск. п., 3		23

ОТДЕЛЫ И УЧРЕЖДЕНИЯ РАЙОННОГО ПОДЧИНЕНИЯ

по состоянию на 15/VII 1936 года

№№ по пор.	Наименование отделов и учреждений	Адрес
1	Райсовет	Рождественский бульвар, 12
2	Райплан	"
3	РайУНХУ	"
4	РайФО	"
5	Отд. Госбанка	Сретенка, 30
6	Отд. Горбанка и Комбанка	1-я Мещанская, 5
7	Сберкасса	Кузнецкий мост, 15
8	Комиссия Содействия Госкредиту	Октябрьская, 52
9	Райстрахкасса	Садово-Каретная, 16/18
10	РайСобес	Уг. Рождеств. и Варсанофьевск. п. 1/12
11	Райвнуторг	Рождественский б.. 12
12	Райпищеторг	Петровка, 10, пом. 34
13	Райхлебторг	Петровка, 10. 2-я линия, 54
14	Райтрест Столовых	Лубянский пассаж, п. 23
15	Райпромтрест	Лубянский пассаж, п. 23
16	РайОНО	Кузнецкий мост, 16
17	Райпечать	2 Мещанская, 1/3
18	Райздрав	Пушечная, 7
19	Санинспекция	Пушечная ул., 7
20	Райветотдел	Рождественка, 16
21	Райотдел Связи	Старопанский пер., 3
22	ЗАГС	Неглинная, 14
23	Райспецинспекция	Цветной бульвар, 12
24	Райвоенкомат	Неглинная, 14
25	РайПВО	Рождественский бульвар, 12
26	Раймилиция	3-я Мещанская, 9/7
27	Райпрокуратура	Неглинная, 14
28	Нарсуд	Рождественка, 9
29	РайОСО	Театральный проезд, 3
30	РайСФК	Рождественский бульвар, 12
31	Районный инженер	"
32	Район. Архит. План. отдел	3-я Мещанская, 20
33	Район. Отдел Гор. земель	Октябрьская, 15
34	Стройснабконтора	Трубная, 11
35	Райбюро Инвентаризации	Трубная, 22
36	Контора нежилых помещений	Б. Сухаревский, 6/8
37	Райжилтрест	М. Колхозная пл., 10/31
38	Жилсоюз: Центральн.	Рождественка. 20
39	" Самотечный	Новая Божедомка, 3
40	" Дуровский	1-я Мещанская. 89
41	" Бахметьевский	Октябрьская, 14
42	" Марьинский	Шереметьевская, 3/29
43	К-ра Коммун. обслужив.	Трубная, 22
44	Квартирное Бюро	Цветной бульвар, 10
45	Жилинспекция	Рождественский бульвар, 12
46	РайРЖСКТ	Самотечная. 9
47	Райдорконтора	Трубная, 21
48	Район. Трест Очистки	Октябрьская, 53

11. РОСТОКИНСКИЙ РАЙОН

ОГЛАВЛЕНИЕ

		Стр.
1.	Границы и общая характеристика	319
2.	Список предприятий крупной промышленности	320
3.	учреждений по культуре и науке . . .	330
4.	по здравоохранению . .	337
5.	жилищного хозяйства . .	340
6.	коммун. хоз-ва и водного транспорта	340—342
7.	зеленых насаждений и питомников	342
8.	учреждений связи	343
9.	строительных организаций и строительств	344
10.	советских учреждений	346
11.	отделов и учреждений райсоветов	350

11. РОСТОКИНСКИЙ РАЙОН

Границы района

От Северной границы города вдоль Савеловской ветки Северной ж. д. до пересечения ее с Октябрьской железной дорогой, далее по Северо-Восточной и Восточной границам Дзержинского района до улицы Кирова, улица Кирова, Орликов переулок, (дом Наркомзема СССР), далее по Домниковской улице и Каланчевской улице на линию Октябрьской железной дороги, вдоль этой линии до пересечения с Северной железной дорогой, по Северной ж. д. до границы города и на Запад по границе города до ее пересечения с Савеловской железнодорожной веткой.

Общий характер района

ТЕРРИТОРИЯ района составляет 2.831,82 га.

НАСЕЛЕНИЕ—262,7 тысячи человек.

КОЛИЧЕСТВО РАБОЧИХ (в промышленных предприятиях—17,2 тыс.

В районе 227 первичных парторганизаций с 6.208 членами и кандидатами ВКП(б).

ВАЖНЕЙШИЕ УЛИЦЫ: 1-я Мещанская, Ярославское шоссе, Садово-Спасская, Сретенский бульвар, улица Кирова (с одной стороны).

КРУПНЕЙШИЕ ЗАВОДЫ и ФАБРИКИ: заводы „Калибр" „Мосэлемент".

КРУПНЕЙШИЕ УЧРЕЖДЕНИЯ: Наркомзем СССР, Наркомвнуторг СССР и РСФСР, Наркомлегпром СССР, Гипромаш.

КРУПНЕЙШИЕ ВУЗы и ВТУЗы, НАУЧНЫЕ и КУЛЬТУРНЫЕ УЧРЕЖДЕНИЯ: Всесоюзный Коммунистический институт журналистики, Высшая с.-х. школа, Ботанический сад.

ПРЕДПРИЯТИЯ КРУПНОЙ

по состоянию

№№ по порядку	Название предприятий	Адрес	Подчиненность	Отрасль пр-ва
1	Коопер. т-во „Гранит"	2-й Вражеский пер., 7	Всекопромсовет	Добыча минералов.
2	З-д им. Кошкина	Ростокинская, 202	НКТП	Нефтеперерабатыв.
3	Ф-ка медно-волокна „Химволокно"	Ростокино, ул. Текстильщиков, 8	НКЛП	Химия
4	Аптечно-фасовочная мастерская	Домниковская ул., 25	НКЗдрав	
5				
6	Ф-ка № 3 Фото-пластинка Пром. кооп. т-ва Фото-Труд	Живарев п., 4/6 Ботанический пер., 15	ГУФКП Всекопромсовет	
7	Пром. кооп. т-во „Мосгорпром"	Кирпичная. 9	„	Силикат. керамич.
8	Экспериментальные мастерские Научно-исслед. и-та жел.-дор. транспорта	Кучин пер.	НКПС	Металл.
9	Электро-монтажная мастерская Метростроя	Ул. Кирова, 43	НКТП	
10	З-д № 7 измерительных приборов	2-й Грохольский пер., 8		
11	Ремонтно-техническая мастерская	Домниковская, 25	НКЗдрав	
12	Т-во „Новый Монолит"	1 Каптельский пер., 2	Всекопромсовет	
13	Слесарно-токарная мастерская школы ФЗУ, Октябрьская ж. д.	Каланчевская, 32	НКПС	
14	Центральн. мастерские по ремонту телефон. аппаратуры	Ул. Мархлевского, 5	НКСвязь	
15	Лаборатория светофильтров	Ярославское шоссе, 10	Всекопромсовет	
16	Механический з-д № 6	Б. Ростокинская, 93-а	НКВнешторг	
17	З-д „Мосэлемент"	Н. Алексеевская, 46	НКТП	
18	Опытно-ремонтный шарикоподшипниковый з-д	Б. Марьинская, 43	„	
19	З-д „Рессора"	Ярославское шоссе, 33		
20	Электро-механ. мастерская „Хаядта"	Ул. Кирова, 25	ВЦИК	
21	З-д „Калибр"	М. Марьинская	НКТП	
22	1-й Мехмашстрой з-д	Садово-Спасская, 4	Всекопромсовет	
23	Мастерская учебно-производ. комбината	Н. Алексеевская, 52	Моссовет	

Средне-списочн. число		Валовая продукция за 1935 г. в тыс. руб. (без налога с обор.)	Основные фонды на 1/I 1936 г. (в тыс. руб.)		Число электромоторов	Мощность электромоторов (в квт.)	Наименование и количество вырабатываемых главнейших изделий
Персонала	В т. ч. рабочих		Всего	В т. ч. производственные			
168	133	2005	207	207	20	120	Обработка мрамора и гранита
353	229	5345	2797	2374	37	188	Озокерит и церизин
292	229	399	2244	2244	53	381	Медно-аммиачные волокна—35 тонн
307	211	6011	130	130	20	46	Гален препараты—56154 кг. Фасовка порошков и жидкостей—21845 тыс. шт.
192	129	3387	424	419	21	25	Химикалии—10670 тыс. шт.
206	157	2395	335	335	23	49	Фото-пластинки—75 т. кв. м. Фото-бумага—261 т. кв. м.
40	35	185	—	—	9	52	Гяри—9 тонн
59	37	677	337	337	59	419	Котлы корнвалийские—84 шт. Измерит. приборы—93 шт.
166	154	438	1691	1691	39	191	Щиты—16 шт. Электропечи—4 шт.
79	56	1163	132	131	23	22	Реометры—967 шт. Термосигналы—3091 шт. Ртутн. контакты—7544 шт. Контр-приборы—301 шт.
86	58	708	219	219	34	47	4-х камер. ванны—219 шт. Миллиамперметры—476 шт.
407	165	3160	201	201	23	102	Перетяжка труб, мельничное оборудование
352	23	17	59	59	32	23	Инструмент разный
286	243	1290	353	279	59	62	Ремонт аппаратуры
5	3	60	15	15	5	9	Светофильтры—1757 шт.
105	77	804	557	550	31	68	Машины д/меховой пр-сти
1195	985	12506	3807	3071	119	301	Батареи и элементы
109	65	1693	658	653	36	59	Шарикоподшипники—56837 шт.
297	224	6282	1251	1153	60	174	Рессоры—62842 шт.
47	36	335	25	25	8	20	Ремонт моторов
2647	1908	23829	23191	17841	852	2040	Микрометры—9758 шт. Калибры—49922 шт. Штанг. циркульн.—11518 шт.
634	507	2564	812	812	154	309	Вентиляторы—625 шт. Тиски—2595 шт. Горны—3487 шт.
241	167	1286	1696	1156	18	72	Ремонтные работы

№№ по порядку	Название предприятий	Адрес	Подчиненность	Отрасль пр-ва
24	Артель „Новый металлист"	Орлово-Давыдовский пер., 2/5	Всекопромсовет	Металл.
25	Гвоздильное пр-во	1-я Мытищенская, 13	НКПС	
26	Пром. коопер. т-во „ЭМИИЗ"	1-я Мещанская, 49	Всекопромсовет	
27	Пром. коопер. т-во „Интом"	Слесарный пер., 5	„	
28	Артель „Сетка"	Алексеевская, 5	„	
29	Металло-комбинат „Трудовое Возрождение"	Тургеневская пл., 2/4	Всекопинсовет	
30	Штамповочная мастерская	1-я Мещанская, 88	НКПрос	
31	Механич. з-д „Союзстроймеханизация"	Фабричная линия, 9	НКТП	
32	Коопер. т-во „Авторемтранс"	Панкратьевский пер., 3	Всекопромсовет	
33	Мастерская автобазы Мосгоржилстройсоюз	Яблоневый пер., 16/2	Центрожилсоюз	
34	Ремонтно-мех. мастерская тр. „Культжилстрой"	Глинистый п., 7/9	Райсовет	
35	Ремонтно-мех. мастерские „Заводострой"	Троицкое шоссе, 13	НКТП	
36	Ремонтно-мех. мастерские при автобазе треста 1-й Гослегпромстрой	1-я Мещанская. 2	НКЛП	
37	Авто-ремонтные мастерские	1-я Мещанская, 15	МОСФК	
38	Мастерские авто-гуже парка	Домниковская, 25	НКЗдрав	
39	Мастерские автобазы Мосснабсбыта	Каланчевская, 45	НКТП	
40	Ремонт. мастерская автобазы НКПП	2 Мещанская, 4	НКПП	
41	Ростокинский автотрактор. ремонт. з-д	Б. Ростокинская, 202-а	НКЗем	
42	Пром. коопер. т-во „Машинооборудование и ремонт"	1-я Мещанская, 52	Всекопромсовет	
43	Ремонтная мастерская	Зубарев п., 15	Райсовет	
44	Пром. коопер. артель „Обтяжник"	2-я Мещанская, 20	Всекопромсовет	
45	Артель „Металлоремонт"	Домниковка, 16/18	„	„
46	Пром. коопер. т-во „Металлоремонт"	1-я Мещанская, 89		
47	Артель „Верное время"	Ул. Дзержинского, 28		

Средне-списочн. число		Валовая продукция за 1935 г. в тыс. руб. (без налога с оборота)	Основные фонды на 1/I 1936 г. (в тыс. руб.)		Число электромоторов	Мощность электромоторов (в квт)	Наименование и количество вырабатываемых главнейших изделий
Персонала	В т. ч. рабочих		Всего	В т. ч. производственные			
175	124	1064	53	53	29	26	Ножницы хирург.—34 тыс. шт. Пинцеты—96 тыс. шт.
15	9	106	17	17	2	40	Гвозди проволоч.—209 тонн
269	206	1908	226	226	77	105	Замки, электрооборудование
569	423	3201	455	455	166	159	Машинки д/стрижки волос—175 тыс. шт. Лезвия
97	72	722	26	26	—	—	Сетка металл.—115 тыс. мт.
382	285	2572	202	202	60	85	Замки висяч. Дульф—1270 тыс. шт.
31	25	439	18	18	6	10	Аккумулят. фонари—5400 шт. Кабельные наконечники—1029 шт.
286	226	1929	1236	1223	33	149	Строймеханизмы
100	73	514	79	79	10	17	Ремонт автомашин
24	15	79	2	2	2	3	
17	14	41	1	1	1	1	
36	28	253	71	71	17	45	Ремонт строит. механизмов
125	104	969	229	229	24	50	Ремонт автомашин
36	26	432	67	67	5	8	
29	23	260	108	108	8	9	
17	17	72	22	22	11	8	
52	41	508	62	62	9	19	
198	120	1740	701	635	48	136	Ремонтные работы
15	12	87	—	—	—	—	Ремонт и оборудов. машин
20	18	154	37	37	1	2	Ремонтные работы
16	11	173	8	8	3	2	Обтяжка литограф. валов
176	114	314	44	44	21	45	Бытовой и технич. ремонт
176	111	1321	86	86	31	17	Паяльные лампы, кузнечно-наковальн. изделия
372	235	1943	121	121	44	20	Ремонт и реставрация часов

№№ по пор.	Название предприятий	Адрес	Подчиненность	Отрасль производства
48	Ремонтн. мастерские при Ростокинск. трамдепо	Ул. Текстильщиков, 38	Моссовет	Металл.
49	Пром. коопер. т-во „Экспериментальный з-д"	Ярославское шоссе, 10	Всекопромсовет	Пр-во абразивных изделий
50	Аккумулят. з-д „Топроиз"	Садово-Спасск., 25		Резино-азбест
51	Столярная мастерская больницы им. Склифасовского	Колхозная пл., 3	Моссовет	Деревообрабатыв.
52	Артель „Ремонт-реставрация"	Ул. Мархлевского, 16	Всекопромсовет	
53	Ростокинская меб. ф-ка Моспроммебсоюза	Б. Ростокинская, 26	„	
54	Мебельная ф-ка треста Московских гостиниц	Останповское шоссе, 3	Моссовет	
55	Тарный з-д № 7	Заморинский пер., 11	НКПП	
56	Производственный комбинат	Каланчевская, 20	НКСвязь	
57	Пром. кооп. т-во „Дорснабжение"	Ул. Кирова, 15	Всекопромлессоюз	
58	Пром. коопер. т-во „Мосдороб'единение"	М. Головин пер., 3	Всекопромсовет	
59	1-я типография	Б. Переяславка, 46	НКПС	Полиграфическая
60	Стеклография	Садово-Спасская, 9		
61	Концервально-ленточная ф-ка	Ул. Текстильщиков, 11	Акц. О-во Лесопродукт	Текстильная
62	Ватная ф-ка	Фабричная линия, 2	НКСО	
63	Производство концов „Союзутиль"	Ростокино, Фабричная линия, 13	НКМП	
64	Красильно-аппретурная ф-ка	Село Ростокино	НКЛП	
65	Меховая ф-ка № 3	Ярославское шоссе, 72	НКВнешторг	Кожевенно-меховая
66	Ф-ка охотничьих и спортивн. изделий	1-я Мещанская, 83	—	Трикотажная
67	„Дом модели"	Сретенка, 22	НКМП	Швейная

Средне-списочн. число		Валовая продукция за 1935 г. в тыс. руб. (без налога с оборота)	Основные фонды на 1/I 1936 г. (в тыс. руб.)		Число электромоторов	Мощность электромоторов (в квт)	Наименование и количество вырабатываемых главнейших изделий
Персонала	В т. ч. рабочих		Всего	В т. ч. производственные			
335	204	1719	231	194	39	179	Ремонт вагонов
196	149	867	183	183	24	141	Магнезит—111 тн.
30	27	408	5	5	2	2	Водяные лыжи—3016 пар.
6	5	14	—	—	1	3	Оконные переплеты—871 кв. м
154	113	2036	20	20	—	—	Ремонт
293	224	3251	111	111	34	120	Кровати—50 тыс. шт. Столы обеден.—4 тыс. шт. Шкафы—3 тыс. шт.
179	133	1283	346	346	28	58	Столы—607 шт. Кровати—135 шт. Стулья—474 шт.
96	66	998	88	78	2	4	Ящики—20 тыс. шт. Ремонт ящиков и бочек
150	103	1534	93	93	17	49	Столы контр.—406 шт. Ящики—553 тыс. шт. Столы письм.—424 шт.
113	82	2231	24	24	5	74	Ящики почтовые—6475 шт. Чемоданы—148663 шт.
239	181	3589	85	85	14	6	Чемоданы—119 шт. Сумки ученические—168 шт.
679	521	2432	2010	1535	129	208	Машин. набор.—93315 т. б. Печат. типогр.—133028 т. от., печать литогр. 5916 т. от..
82	69	354	16	16	2	7	Типографск. работы
58	36	3503	62	62	6	61	Концы обтирочные—1383 тн. Лент-упаков.—2410 т. метр.
275	182	6682	1668	960	31	334	Вата одежная—2584 тн.
58	44	1481	85	85	3	25	Ветошь—372 тн.
1277	1165	22451	4653	3437	134	718	Пряжа—57 тн. Готов. шерст. и п/шерст. ткани—2362 т. м.
817	635	47330	2786	2349	165	306	Выделка и окраска каракуля, мерлушки и осмушки
519	428	3792	265	265	71	49	Верх. трикотаж. х/б.—55 т. шт. Тапочки утильн. 7 тыс. пар
82	43	118	124	122	16	2	Модели платья и белья

№№ по пор.	Название предприятий	Адрес	Подчиненность	Отрасль производства
68	Пром. коопер. т-во Швейкоопремонт	Колхозная пл., 1/17	Всекопромсовет	Швейная
69	Ф-ка мягкой тары	1-я Мещанская, 76	"	"
70	Швейная ф-ка	Водопьяный пер., 4	Райсовет	"
71	Артель „Коопремонт"	Селиверстов пер., 1/26	"	Кожевенно-обувная
72	Пошивочно-обувная мастерская Всесоюзной Академии „Соцземледелие"	Ул. Кирова, 41	НКЗем	"
73	Ростокинский Плодоовощной комбинат	Б. Ростокинская, 202·6	НКВнуторг	Пищевкусовая
74	1-й Моск. з-д плавленных сыров	Пантелеевская, 20-а	НКПП	
75	Пекарня № 155 171	Грохольский пер., 3/25		
76	Пекарня № 91,107	1-я Мещанская, 37·5		
77	Механизиров. пекарня № 24	Ул. Кирова, 29/3		
78	Пекарня № 57	Домниковская, 20		
79	Пекарня 109/85	2-я Мещанская, 82		
80	Пекарня № 81	Каланчевская, 25/27		
81	Пекарня № 47	Грохольский пер., 15/1		
82	Пекарня № 30	Уг. Пантелеевской и Б. Переяславской, 1/2		
83	Хлебозавод	Сретенка, 18/20	—	
84	Артель инвалидов № 31 „Комбминвод"	1-я Мещанская, 20	Всекопинсовет	
85	Ф-ка смычков. инструм.	Ярославское шоссе, Б. Алексеевская, 123	НКМП	Проч. отр. перераб. пр-сти
86	Пром. коопер. т-во „Универмузыка"	Грохольский п., 3	Всекопромсовет	"
87	Гармонная маст. об'ед. инв. им. Милютина	Панкратьевский п., 7	Всекопинсовет	
88	Завод „Электрофон"	Ярославское шоссе, 43	"	
89	Ф-ка логарифм. линеек „Пролетарий"	Ул. Текстильщиков, 11	Об-во Прометей	
90	Ф-ка наглядных учебных пособий	2-й Крестовский пер., 12	НКПС	

Средне-списочн. число: Персонала	Средне-списочн. число: В том числе рабочих	Валовая продукция за 1935 г. в тыс. руб. (без налога с обор.)	Основные фонды на 1/I 1936 г. (в тыс. руб.): Всего	Основные фонды на 1/I 1936 г. (в тыс. руб.): В том числе произв.	Число электромоторов	Мощность электромоторов (в квт)	Наименование и количество вырабатываемых главнейших изделий
294	216	1512	24	24	—	—	Пальто дамск., мужск. зим.—35 тыс. шт., пальто дамск.—2 тыс. шт.
127	111	1290	14	14	—	—	Починка мешков
313	274	3044	89	89	4	7	Швейная продукция
309	201	1174	48	48	11	8	Ремонт обуви
59	46	241	15	15		—	Обувь хром. мужск.—869 пар, жен. обувь—1713 пар.
226	186	3386	2292	1636	81	253	Капуста кваш.—1621 тн. Сух. фрукты—106 тн. Сух. овощи—71 тн.
87	57	1491	165	165	11	8	Сыр плавленный—387 тн.
53	41	1846	15	15	—	—	Хлеб ржаной—1725 тн.
52	34	1435	8	8	—	—	Хлеб—1166 тн. Сухари—236 тн.
197	157	11195	71	71	11	22	Хлеб ржаной—4049 тн. Хлеб пшен.—4917 тн
80	62	2302	4	4	—	—	Сдоба—175 тн. Франц. булки—592 тн Хала—49 тн.
57	46	1641	6	6	—	—	Хлеб ржан.—1691 тн. Баранки—99 тн.
69	52	2485	7	7		—	Хлеб ржан.—464 тн. Пшенич. хлеб—807 тн.
94	55	4551	46	46	8	16	Хлеб пшен.—1114 тн. Сдоба—18 тн.
52	41	1229	2	2		—	Баранки—169 тн. Сушки—103 тн.
381	260	36269	395	395	41	115	Хлеб ржан.—8323 тн. Хлеб пшен.—13226 тн.
221	105	4219	492	457	14	15	Фруктовые воды—216230 дкл. Морс—77520 дкл.
95	58	165	1766	1755	21	30	Смычковые инструменты
130	89	761	34	34	12	15	Ремонт муз. инструм. Венск. гармон.—397 шт.
72	61	406	2	2	—	—	Гармонии детские—32342 шт.
115	86	1310	174	174	36	59	Диафоны—2998 шт.
95	70	801	189	103	45	44	Логарифмические линейки и канцелярские изделия
88	60	300	135	135	22	18	Модели и макеты

№№ по пор.	Название предприятий	Адрес	Подчиненность	Отрасль производства
91	Переплетная фабрика	1-я Мещанская, 3	ОГИЗ	Прочие отрасли перераб. пр-ти
92	Пакетная мастерская пром. кооп. т-ва „Утильмакулатура"	Каланчевская, 25/27	Всекопромсовет	„
93	Пром. кооп. артель „Передовик"	М. Головин пер., 8		
94	Щеточная учебно-производственная мастерская	1-я Мещанская, 11	НКПрос	
95	Фабрика № 4 Мостпластмасс	С. Ростокино, Фабричная, 2	НКМП	
96	1-я Ювелирно-Серебряная фабрика	2-я Мещанская, 76	Всекопромсовет	
97	Кооп. т-во „Стеклопром"	Ул. Кирова, 44/1	„	
98	Комбикормовый завод	Ярославское шоссе, 40	НКВнуторг	
99	Ф-ка „Спорт-Инвентарь"	1-я Гражданская, 15	ВСФК	
100	Сумочная маст. об'единен. инвалидов им. Милютина	Колхозная пл., 16/18	Всекопромсовет	
101	Об'единен. управлен. ремонтно-механическ. завода и насосной станции „Оремз-насос"	Ново-Алексеевская, 48	Моссовет	Водопроводы
102	1-я Насосная Подстанция	1-я Мещанская, 16		
	Железнодорожные участки			
103	Мастерские Электродепо Сев. ж. д.	1-я Мытищинская	НКПС	Металл.
104	Московская Электро-механическо-ремонтн. завод Сев. ж. д.	Н.-Алексеевская, Кучин пер., 9		
105	Мастерские 15 Дистанции пути и сооружений МБВ ж. д.	Троицкое шоссе, 3		
106	Мастерские Вагонного участка Москва III Сев. ж. д.	1-я Мытищинская, 13		

Средне-списочн. число		Валовая продукция за 1935 г. в тыс. руб. (без налога с обор.)	Основные фонды на 1/I 1936 г. (в тыс. руб.)		Число электромоторов	Мощность электромоторов (в квт)	Наименование и количество вырабатываемых главнейших изделий
Персонала	В том числе рабочих		Всего	В том числе произв.			
102	82	577	37	37	12	10	Переплетные работы
17	14	97	5	5	—	—	Пакеты
206	169	2267	63	63	8	9	Переплетные работы
23	17	167	6	6	6	6	Щетки разные
586	490	18128	1559	1141	48	214	Гребни дамские—8329 т. шт.
207	116	1688	42	42	29	20	Ювелирные изделия
80	50	770	20	20	2	9	Шлифовка стекла, вывески
67	35	286	335	335	9	72	Комбикорм—6187 тонн
53	36	984	39	39	8	14	Разный спорт-инвентарь
49	41	596	5	5	1	1	Сумки хозяйств.—37538 шт. Портфели—27848 шт.
512	348	3838	7286	6047	59	108	Задвижки—1313 шт. Колонки—239 шт. Водомеры—1991 шт. Подача воды
13	13	357	425	425	5	762	Подача воды
1035	623	6913	17114	17114	101	599	Ремонт электровагонов
417	266	2463	1432	1432	65	720	Ремонт вагонов
25	24	17	46	46	5	28	
869	666	2967	2152	2152	170	997	

Культура и наука

УЧРЕЖДЕНИЯ ДОШКОЛЬНОГО ВОСПИТАНИЯ

№№ п.п.	№№ детск. садов	Адрес	При каком предприятии	На 1/I 1936 г.		
				Количество групп	Количество детей	Количество педагог. персонала
		Детские сады				
1	94	Ярославское шоссе, 82/84	„Заводострой"	1	30	2
2	44	Фабричная линия, 5	З-д Спецавтомашин	2	37	4
3	9	Текстильщиков ул., 5	Крас.-Аппретурн. фабр.	4	105	7
4	13	Графский пер., 4	З-д им. Ворошилова	4	120	10
5	63	3 Н.-Останкин., 4	Рабпрос	3	75	11
6	81	2 Мытищинский, 5	Союзспецстрой	1	40	2
7	33	Дер. Марфино, 11	Бан.-Прач. Трест	2	55	6
8	10	Н.-Алексеевск., 46/98	З-д Оремзнасос	4	74	8
9	48	Останкинский Студгородок кор., 1	Студгородок	4	74	7
10	69	Алексеевский Студгород. 1 пр., 20	Ф-ка „Мосбелье", 2	3	85	7
11	83	Алексеевский Студгород. 6 пр.	Ин-т Востоковедения	3	80	8
12	97/95/89	1 Н.-Останкин. пр., 40	Коопстрахкасса	3	75	6
13	92	Ростокино, Город. мил., корп. 1	Упр. РК Милиции	4	100	11
14	25	1 Ул. Леоново, 1	Стр-во Мехкомбината	1	8	3
15	43	Мал. Московская, 43	Автогрузпарк	1	33	3
16	74	Мазутный пр., 4/6	Дошкольн. учрежд.	2	46	4
17	78	Мал. Московская, 42	Эксперимент. з-д	2	30	3
18	79	Марфинское общеж. завода „Калибр"	Дошкольн. учрежден.	2	37	4
19	91	Гор. Метростроя, 20	„Метрострой"	2	45	4
20	98	Гор. Метростроя, 12	„	3	68	5
21	85	Фабричная лин., 1	Красно-Пресненская Коопстрахкасса	2	50	5
22	23	Совхоз „Союзплодоовощь"	Останкино	2	36	4
23	12/64	М. Алексеевская, 20	Колхоз им. Сталина	3	80	5
24	71	7 Н.-Останкинский пр., 6	Ленинск. ж. д.	1	28	4
25	76	1 Мытищинская, 10	Ст. Москва. З. Сев. ж. д.	1	23	3
26	89/49	Н. Алексеевская, 24	Ростокин. трамв. депо	2	55	4
27	77	Гор. Моссовета, 15	Автопарк № 2	2	45	4
28	87	Останкино, общежитие НКПС	Трансграждандстрой НКПС	2	50	5
29	14	1 Мещанская, 107/109	Центр. жел. дор.	3	80	8
30	15	1 Мытищинская, 13	1 Вагон. уч. Сев. ж. д.	3	70	6
31	86	Мазутный пр., 29	Жакт № 350	2	50	3
32	30	Ново-Владыкино, 45/2	Совхоз „Отрадное"	1	15	3
33	4	Домниковская, 25	Разн. предприятия	2	47	5
34	10	Орлово-Давыдовск. пер., 2/5	—	3	75	8
35	61	Огородный пр., 1	Останкино, совхоз	2	34	6
36	14	Садово-Спасская, 18	Промкооперация	2	50	7
37	20	Б. Балканский пер., 13	Ф-ка Большевичка	4	110	10

№№ п.п.	№№ детск. садов	Адрес	При каком предприятии	На 1/I 1936 г.		
				Количество групп	Количество детей	Количество педагог. персонала
38	23	Сретенский бульв., 6	18 типограф. НКПС и разн. предпр.	2	50	6
39	25	Колхозн. площ., 3	Ин-т Склифасовского	2	50	5
40	27	Астраханский пер., 30	Промкооперации	2	50	5
41	38	Каптельск. пер., 9	Наркомтяжпром	4	78	8
42	40	Ср. Переяславский, 3/5	Разн. предприятия	1	25	2
43	46	Селиверстов пер., 9/5	„ „	2	27	4
43а	69	Ананьевский пер., 4/2	„ „	1	30	3
44	47	Ул. Кирова, 41	Высш. Сел. Хоз. школа им. Кагановича	2	42	5
45	31	Б. Переяславская, 52	Жакт	3	25	3
46	49	Уланский пер., 11а	МОСПО и разн. пр.	1	23	2
47	50	1 Мещанская, 86	Разные предприятия	1	14	3
48	52	Ул. Кирова; 35	„ „	1	19	3
49	55	Ул. Мархлевского, 1/7	Центральн. телеф. уз.	2	40	5
50	57	Садово-Спасская, 2	—	2	60	4
51	59	Б. Спасск. ул., 17	Разные предприятия	2	50	3
52	44	Безбожный пер., 9	„ „	3	53	8
53	13	Яблонный пер.. 22	Жакт	1	22	2
54	71	Б. Балканск. пер., 10	Разные предприятия	1	15	2
55	76	Ул. Кирова, 13	К. И. Журналистики	1	18	2
56	80	Уланский пер., 22	Метрострой	2	48	5
57	40	Останкино, 9, Холодильник	Постройком Холодильн.	1	30	2
		Детские площадки				
58		Безбожный пер., 16	Жакт	1	18	2
59		1 Мещанская, 60		1	20	1
60		М. Лубянка, 14		1	23	1
61		Балканский, 13		1	23	1
62		Б. Спасская, 41/2		1	19	1
63		Ростокино, фабричн. линии, 5		1	16	1
64		Мазутный пр., 15	Метростроя	1	25	1

Культура и наука
ШКОЛЫ ВСЕОБЩЕГО ОБУЧЕНИЯ

№№ п/п.	№№ школ	Адрес	На 15/IX 1935 г.		
			Количество классов	Количество учащихся	Количество педагогич. персонала
		Начальные школы			
1	11	Щелкановская, 4	20	856	23
2	35	С. Леоново, 1-я ул., 3	4	162	4
3	47	Мазутный, 4/6	12	441	14
4	49	Гор. Метростроя, 57	12	498	13
5	11	Мархлевского, 7	40	1642	42
6	12	Кирова, 33	24	952	25
7	32	Колхозная пл., 1/4	22	897	22
8	34	1-я Мещанская, 12	10	403	13
9	41	Грохольский, 13	12	587	13
10	43	Б. Переяславская, 55	16	679	24
11	44	М. Переяславская, 19	22	927	28
		Неполные средние школы			
1	16	Садово-Спасская, 6	20	648	21
2	35	Садово-Спасская, 8/10	44	1842	60
3	37	Спасский тупик, 12а	47	1798	58
4	15	1-я Мещанская, 58	30	1282	39
5	26	Владыкинский пр., 3	24	965	24
6	1	Б. Ростокинская, 1	20	928	26
7	4	Ярославское шоссе, 14	16	690	36
8	6	Кулаков пер., 17	20	875	34
		Средние школы			
1	12	1-я Мещанская, 5	27	1159	53
2	13	1-я Мещанская, 19/21	30	1209	43
3	32	Ярославск. шоссе	35	1428	36
4	33	Суконная, 19	42	1807	48
5	34	6 Н.-Останкинский пр., 15	42	1717	49
6	36	Б. Марфинская ул., 6/33	21	829	21
7	48	Ярославское шоссе, 85-а	68	2868	77
8	7	Домниковская, 3	48	2126	66
9	8	Переяславская, 8	42	1767	58
10	36	1-я Мещанская, 88	55	2231	73
11	49	Мархлевского, 18	34	1448	54
12	57	» 7а	30	1196	45
13	58	Каланчевская, 32	21	901	46
		Вспомогательные школы			
1	40	Докучаев, 7	14	352	20
2	42	Банный пер., 17	13	363	22
3	51	Даев пер., 2	10	236	16
4	29	1-я Мещанская, 5	10	272	16
5	30	Зубарев пер., 4	12	270	15
6	(при Ин-те слепых)	1-я Мещанская, 11	22	264	46
		Школы переростков			
1	9	1-я Мещанская, 20	14	564	20

Культура и наука

ШКОЛЫ ВЗРОСЛЫХ ПОВЫШЕННОГО ТИПА

№№ по порядку	Название школы	Адрес	Колич. учащихся
1	При заводе „Калибр"	Ярославское шоссе	234
2	1-я райшкола	Грохольский, 18	361
3	4-я „	Алексеевский студгородок	269

ДЕТСКИЕ ДОМА

№№ по пор.	Наименование детдомов	Адрес	Колич. обслужив. персонала на 1/I 1936 г.		Количество детей на 1/I 1936 г.
			Всего	В т. ч. педагог.	
1	Детский дом № 1	Ст. Московская, 3	24	7	76
2	Детский дом № 2	Б. Марфин., 6/33	18	4	107
3	Институт слепых	1-я Мещанская, 11	118	41	256
4	Д/дом им. К. Цеткин	1-я „ 34	33	11	152

УЧРЕЖДЕНИЯ ПОДГОТОВКИ КАДРОВ

№№ по порядку	Наименование	Адрес	Подчиненность	На 1/I 1936 г.		
				Учащихся	Преподавателей	Инструкторов
	Школы ФЗУ и типа ФЗУ					
1	ФЗУ им. XVII м.ЮД'а	Б. Спасская, 39	ВСПК	120	9	3
2	„ Банно-прачечн. треста	Колхозная площ., 4	НКХоз.	55	4	5
3	„ Окт. жел. дор.	Каланчевск., 32	НКПС	317	9	20
4	„ Теплосантехмонтаж	Кирова, 15	НКМП	202	4	10
5	учебного комбината	Н. Алексеевская, 46	„	47	2	4
6	„ парикмахеров	1-я Мещанская, 71	НКХоз.	20	2	2
7	„ Сев. жел. дор.	1-я Мытищинская, 13	НКПС	222	3	14
8	„ Дирекц. телефонной сети	Мархлевского, 3	НКСвязь	57	5	2
9	„ учебн. комб. № 1	Панкратьевский, 3	Центросоюз	378	10	8
10	„ з-да "Калибр"	Заморенский пер.	НКТП	221	16	12
11	„ им. КИМ	Н.-Алексеевск., 52	НКХоз.	200	8	15

Культура и наука

УЧРЕЖДЕНИЯ ПОДГОТОВКИ КАДРОВ

№№ по порядку	Наименование	Адрес	Подчиненность	Число учащихся на 1/I 1936 г. Всего	В т. ч. без отрыва от производства
	Рабфаки				
1	Им. Кирова	Костянский пер., 6	НКТП	1333	976
2	Им. Горького, Полиграфический	Ул. Кирова, 21	НКМП	375	296
3	Им. Калинина	1-я Мещанская, 56	НКЗем	572	210
	Техникумы				
1	Трамвайный	Ново-Алексеев., 52	НКХоз	438	98
2	Электротехникум	Кучин пер., 14	НКПС	297	27
3	Иностранных языков	Сретенский б-р, 9	НКПрос	246	—
4	ИЗО	Сретенка, 6/2	„	411	—
5	Художественный	Ул. Кирова	ОГИЗ	148	—
6	Редакц.-издательский	„	„	115	—
	ВУЗ'ы и ВТУЗ'ы				
1	Полиграфический Ин-т	Ул. Кирова, 21	НКМП	664	29
2	Электро-технич. Институт сигнализации и связи	Кучин пер., 14	НКПС	638	—
3	Ин-т Изобразит. искусств	Ул. Кирова 21	НКПрос	269	—
4	Ком. Ин-т Журналистики	„ 13	ЦИК	181	—
5	1-я Высшая Сельско-Хоз. школа им. Кагановича	„ 41	„	365	—

НАУЧНО-ИССЛЕДОВАТЕЛЬСКИЕ УЧРЕЖДЕНИЯ

№№ п/п.	Наименование	Адрес	Подчиненность	Год основ.	Персонал на 1/I 1936 г. Всего	В т. ч. науч. работ	Количество аспирантов
1	Н.-И. Ин-т Эпидемиологии и Микробиологии	Фуркасовск., 3	НКЗдрав	1919	510	61	15
2	Всес. Институт Экономики с.-х.	Орликов пер., 1/11	НКЗем	1930	149	88	44
3	Институт Железнодорожного Транспорта	Кучин пер., постр., 9	НКПС	1935	493	333	—
4	Н.-Иссл. Лабор. „Союзмехпром"	Ярославское шоссе. 72/1	НКВнешт.	1932	106	29	—
5	Ботанический сад МГУ	1-я Мещанская, 28	НКПрос	1707	61	12	—

Культура и наука

МУЗЕИ

№№ п/п.	Наименование музея	Адрес	Персонал на 1/I 1936 г.		Число посещений за 1935 г.
			Всего	В т. ч. научн. работ.	
1	Муз. „Останкино"	1-я Останкинская, 7/1	24	4	119000
2	Муз. Детской книги	Сретенка, 8	21	13	18052
3	Ботанический сад	1-я Мещанская, 28	62	13	114913

БИБЛИОТЕКИ

№№ п/п.	Название библиотеки	Адрес	Число плат. библиотечн. работн.	Общее число книг
	Специальные и научные библиотеки			
1	Научно-Сельско-Хозяйст. библиотека	Орликов, 1/11	57	584617
	Библиотеки для взрослых			
1	Б-ка им. Горького	Ярославское шоссе, 32/1	7	14998
2	Останкинская	Студгородок	4	6065
3	Ростокинская	Б. Ростокинская, 55	4	7870
4	при колх. им. Сталина	Село Алексеевское, 17	3	5686
5	им. Лермонтова	Сад.-Спасская, 27	16	29925
6	„ Центр.-Польская	Ул. Мархлевского, 18	4	30407
7	Читальня им. Тургенева	Тургеневская пл., 1	16	37602
	Библиотеки для детей			
1	Б-ка им. Горького	Ярославское шоссе, 32/1	4	5758
2	Останкинская	Останкино, студ. гор.	3	4636
3	Ростокинская	Село Ростокино, 55	3	3715
4	им. Воровского	Каланчевская, 32	4	8833

Культура и наука

ЗРЕЛИЩНЫЕ ПРЕДПРИЯТИЯ

№№ п/п.	Название зрелищных предприятий	Адрес	Работающ. в специальн. театр. зданиях	Число мест в зрительн. зале
	Самостоятельные кинотеатры			
1	„Искра"	Сретенка, 4	Спец.	254
2	„Перекоп"	Грохольский, 22		650
3	„Диск"	Марьинская ул., 23		230

КЛУБЫ

№№ п/п.	Наименование клуба	Адрес	Количество платн. раб. (без хоз. и обс. персон.)
1	Клуб Ростокинской Красильн. Аппрет. фабрики	Ул. Текстильщиков, 5	6
2	Клуб з-да „Рессора"	Ярославск. шоссе, 32/1	1
3	з-да „Аремзнасос"	Н. Алексеевская, 46/48	1
4	ватн. ф-ки ОПК	Фабричная линия	1
5	з-да филиал им. Сталина	Фабричная линия, 11	9
6	Польский центр.	Мархлевского, 18	8
7	Деревообделочн. центр	Бобров пер., 2	19
8	Потреб. об-ва МОСПО	Кирова, 43	2
9	им. К. Либкнехта	Селиверстов пер., 26/1	3
10	Раб. Нар. Хоз. им. Дзержинского	Кирова, 7	20
11	„Искра"	Колхозная, 4	7
12	Центр. Ассирийский	Сретенка, 1/4	5

УЧРЕЖДЕНИЯ ПО ЗДРАВООХРАНЕНИЮ

№№ п. п.	Название учреждений	Кому подчинено	Адрес	Число коек на 1/I 36 г.
	Соматические больницы			
1	Ростокинская	Райздрав	Ростокино, фабричная линия, 6	135
2	1-я Детская Туберкулезная		1-я Мещанская, 64	85
3	Грудного ребенка		Безбожный пер., 27/17	40
4	Им. Склифасовского	Горздр.	Колхозная площ., 3	716
5	3-я Узловая МББ жел. д. физиотерапевтическая)	НКПС	Сретенский бульвар, 6	58
6	Центр. больница Сев. ж. д. им. Семашко		Пл. Яуза, 6-я верста Сев. ж. д.	620
	Родильные дома			
1	Им. Снегирева	Райздрав	Б. Спасская, 19	71
	Гинекологические лечебницы			
1	Им. Семашко	Горздрав	3-я Останкинская, 35	30
	Санатории			
1	Им. Лихачева	Сантресту, Облздрав	Кировская, 37	64
2	Школьный санаторий	Райздрав	Лосиноостровская, село Медведково	130
	Ясли и санатории ясельного типа			
1	Ясли № 24		Ярославское шоссе, Гравский пер., 3	60
2	№ 53		Ростокино, Текстильная ул., 5	70
3	№ 118		Ростокинская ул., 27	30
4	№ 177		Ярославское шоссе	60
5	№ 178		Останкино-Марфинский Совхоз	30
6	№ 110		1-я Мещанская, Орлово-Давыдовский пер., 2/5	100
7	„ № 113		Б. Балканский пер., 13	100
8	„ № 119		Ул. Мархлевского, 3	50
	Дома младенца и прочие учреждения для детей ранн. возраста			
9	Дом младенца № 16		2-я Мещанская, 48	35
	Площадки			
1	Детская—при консультации № 33		Ростокино, фабричная линия, 6	25

№№ п/п.	Название учреждений	Кому подчинено	Адрес	Число посещений за 1935 г. (в тысяч.)
	Абулатории и поликлиники			
1	Ростокинская	Райздрав	Фабричная линия, 6	211,4
2	Крестовская	.	Ярославское шоссе, 12	238,6
3	Поликлиника завода „Калибр"	.	. 80	29,2
4	Амбулатория Мособлкоопинстрахкассы	Мособлкоопинстрахкасса	М. Сухаревская, площадь, 3/1	81,2
5	Амбулатория МББ ж. д.	НКПС	1-я Мещанская, 105	42,5
6	Филиал амбулатор. НКТП	Райздрав	Мазутный пр., 4/6	28,3
7	Амбулатория МСПО	.	Ул. Кирова, 43	97,7
8	Наркомвнуторга	.	. 47	88.2
9	Им. Склифасовского	.	Ул. Мархлевского, 19	207,4
10	Об'единен. поликлин. 3-х жел. дор.	НКПС	Каланчевская, 31	1 005,5
11	Наркомзема	Наркомзем	Орликов пер., 1/11	52.7
12	Наркомпроса	Наркомпрос	Фролов пер., 4	33,0
13	При Союзе „Плодоовощь"	Райздрав	Б. Кашенкинская	(с 1936 г.)
14	При Студ. Городке	.	1-й Останкинский пер., Останкино	перешли из здравпункта)
	Детские амбулатории и отделения рабочих подростков			
1	Туберкулезн. амбулатория		1-я Мещанская ул., 64	150,3
	Тубдиспансеры			
1	№ 11		1-я Мещанская, 27	93,5
	Женские консультации			
1	Крестовская № 25		Ярославское шоссе, 12	38,1
2	Ростокинск. № 33		Фабричная линия, 6	22,9
3	Консультац. МББ ж. д.	НКПС	1-я Мещанская, 105	—
4	. № 3	Райздрав	Безбожный пер., 27	36,4
5	. № 39	.	Сретенка, Даев пер., 1/28	13,0
	Детские консультации			
1	Крестовская № 25	.	Ярославское шоссе, 12	38,0
2	Ростокинск. № 33	.	Фабричная линия, 6	20,0
3	Консультац. МББ ж. д.	НКПС	1-я Мещанская, 105	—
4	. № 3	Райздрав	Безбожный пер., 27	70,0
5	. № 39	.	Сретенка, Даев пер., 1/28	18,0
	Зубные лечебницы			
1	Зубная лечебница № 7	Об'единен. медработ.	Колхозная площадь. 17/1	—
	Молочные кухни			
1	При консультации № 25	Райздрав	Ярославское шоссе, 12	—
2	. № 3	.	Безбожный пер., 27	—

УЧРЕЖДЕНИЯ ПО ЗДРАВООХРАНЕНИЮ

№№ п. п.	Название учреждений	Кому подчинено	Адрес
	Здравпункты		
1	Инструментальн. завода „Калибр"	Райздрав	Ярославское шоссе, 80
2	ЦНИЛ	„	„ 72
3	З-д „Мосэлемент"		Ново-Алексеевск., 46-а
4	Машино-тракторн. комбината		1-я Мытищинская, 2
5	Мясо-Хладстроя		Останкино, платф. Октябрьск. ж. д.
6	Оремзнасос		Ново-Алексеевск., 46/48
7	Завода „Рессора"		Ярославское шоссе, 33
8	Строит. з-да „Калибр"		Ярославское шоссе, Заморинский пер.
9	Учебно-производ. комбин. ФЗУ им. КИМ		Ново-Алексеевская, 52
10	Учебно-Строит. Комбината		„ 46
11	Груз. Депо Трампарка		Ул. Текстильщик, 36
12	Союзстройпушнина		Б. Ростокинская ул., 93-а
13	З-да Спецавтомашин		Фабричная линия, 11
14	„ им. Кошкина		Б. Ростокинская, 202
15	Ф-ки № 4 „Моспластмасс"		Фабричная линия, 2
16	Плодоовощтрест Комбината МСПО		Ростокинская, 202
17	Конторы строит. домов НКТП		Ярославское шоссе, 82/84
18	Ярославск. колхозн. рынка		Ярославское шоссе
19	Общежития строителей	„	Н.-Алексеевская, 24
20	Метхимпрома	Мособлпромсоюзкасса	Старая Алексеевская, 23
21	З-да „Мосметровес"	Райздрав	2-й Дьяковский, 3
	Крестовского рынка	„	1-я Мещанская
22	Шахты 18-бис	Горздрав	Ул. Кирова, 33
23	Дома Метро		Ул. Кирова, 43
24	Центр. Телефон. узла	„	Ул. Мархлевского, 5
25	Совхоза „Отрадное"	Райздрав	Н. Владыкино, 8/2
26	При фабрике Военно-Охотнич. прибор.	„	1-я Мещанская, 83
27			
28	Совхоз МСПО		Останкино, Огородный проезд
29	Красильно-аппретурной фабрики		Ул. Текстильщиков (перешла с 1936 г. из амбулатории)

Жилищное хозяйство

ЖИЛТРЕСТЫ и ЖИЛСОЮЗЫ

№№ п/п.	Наименование	Адрес	Количество домоуправл.	Жилая площадь (тыс. кв. м.)
1	Райжилтрест	Ул. Кирова, 17	55	148,5
2	Ярославский Жилсоюз	1-я Мещанская, 142	222	98,9
3	Мархлевский „	Б. Спасская, 5	269	230,0
4	Переяславский „	Астраханский пер., 4	201	158,9
5	Ростокинский „	Ст. Алексеевская, 10	258	106.8

ЭКСПЛОАТАЦИЯ НЕЖИЛЫХ ПОМЕЩЕНИЙ

№№ п/п.	Наименование	Адрес	Колич. нежилых помещений	Их эксплоатационная пл. (тыс. кв. метров)
1	Контора по сдаче в аренду нежилых помещений	Б. Колхозная, 4	1889	290,6

Коммунальное хозяйство

БАНИ И САНПРОПУСКНИКИ (коммун.)

№№ п. п.	Адрес хозяйства	Единовременная вместимость по числу мест в раздевальне нижнего платья	Пропущено посетителей за 1935 г. (тыс.)	Число работающ. на 1/IV 1936 г.
1	Ярославское шоссе, 21	275	1051,2	49
2	Домниковская ул., 12	315	1519,5	88
3	Астраханский пер., 5/9	331	988,7	68
4	Санпропускник при бане, Астраханский пер., 5/9	50	60,5	16

Коммунальное хозяйство

ПРАЧЕЧНЫЕ

№№ п/п.	Адрес хозяйства	Ведомственная принадлежность	Мощность в 7 час. (в кг. сухого белья)	Выстирано белья за 1935 г. (тонн)	Число работающ. на 1/IV 1936 г.
1	Старо-Алексеевская ул., 25	Райсовет	2725	1332,4	164
2	Астраханский пер., 5/9	„	1155	478,3	102
3	Селиверстовский пер.. 1/26	„	900	317,8	43
4	1-я Мещанская, 33	Промкоопер.	84	27,9	8
5	Водопьянный пер.. 3	„	84	25.9	7

ПАРИКМАХЕРСКИЕ

по состоянию на 1/IV 1936 г.

№№ п. п.	Адрес парикмахерских	Ведомственная принадлежность	Число туалетов	Число работающих
1	2-я Мещанская, 65/67	Райсовет	9	25
2	Ярославское шоссе. 54/2	„	4	9
3	с. Ростокино	„	2	3
4	1-я Мещанская, 71	„	16	46
5	Ярославск. колхозн. рынок	„	5	13
6	В. Марьинск., 21 (при бане)	„	10	12
7	Астраханский пер., 5/9 (при бане)	„	5	9
8	Домниковская, 12 (при бане)	„	5	10
9	Колхозная площ., 1/4	„	10	35
10	Домниковская, 15	„	6	19
11	Астраханский пер., 7	„	4	17
12	Кирова, 49	„	4	18
13	Колхозная площ.. 4 (школа)	„	22	н св.
14	Кирова, 34	„	4	17
15	Кировские ворота, 27/7	„	18	53
16	Селиверстовский пер., 1/26	„	5	23
17	Домниковская, 35	„	7	32
18	„ 10	„	8	27
19	Сретенка, 2/30	Промкоопер.	9	33
20	Колхозная площ.. 4	„	6	26
21	Домниковская ул.. 6	„	4	17
22	Безбожный пер., 17	„	3	9
23	Крестовский рынок	„	2	3
24	Каланчевская. 35/40	„	5	14
25	1-я Мещанская, 14	„	7	20
26	„ 134	„	3	8
27	Каланчевская. 25/27	„	2	5
28	1-я Мещанская. 14	„	7	18
29	„ 103	„	3	9
30	„ 93	„	13	36
31	Останкинский рынок, 77	„	3	7
32	Ярославское шоссе, 45	РОКК	6	20
33	Ярославское ш., Студенческ. городок	„	7	21

Водный транспорт

ПРИСТАНИ МОТОРНО-ЛОДОЧНОГО ТРЕСТА

№№ п/п.	Наименование пристани	Адрес	Колич. лодок	
			Моторн.	Гребн.
1	Останкино	Парк, Останкинский пруд	—	87

ЗЕЛЕНЫЕ НАСАЖДЕНИЯ ОБЩЕГО ПОЛЬЗОВАНИЯ

по состоянию на 1 июня 1936 г.

Наименов. и местонахождение зеленых насаждений	Общая площадь (кв. м)
Парки Культуры и Отдыха	
Останкинский без лесного массива (см. в Сокольническом районе Парк К. и О. им. Бубнова)	971780
Парки и сады	
Клуба им. Калинина—Останкино	24063
Скверы	
Ржевский—Крестовская застава	4760
Останкинский—Останкинская 1-я улица	1524
Балканский—Грохольский пер.	8056
Бульвары и аллеи	
Сретенский бульвар	10195
Рощи и леса	
Лес за окружной жел. дор.	123200
Подмосковный опытный лесхоз	66400
Лесопарк „Останкино"	4896200
Лес Института Землеустройства	33599
Лес между сел. Алексеевское и 1-й Останкинской ул.	46600
Лес сел.-хоз. института им. Тимирязева около ст. Владыкино	283500
Кладбища	
Останкинское—Ново-Московская ул.	15600
Алексеевское—Церковная горка	20105
Леоновское—с. Леоново	7407
Пятницкое—Дроболитейный пер.	147137
Ново-Владыкинское—Сусоколовское шоссе	10209

Связь

ПОЧТОВЫЕ И ПОЧТОВО-ТЕЛЕГРАФНЫЕ ОТДЕЛЕНИЯ И АГЕНТСТВА

№№ п/п.	Наименование отделений и агентств	А д р е с
1	Город. почтово-телеграфн. отд. № 41	1-я Мещанская, Банный пер., 3
2	„ № 81	Сел. Алексеевское, Студгородок
3	№ 84	Кирова ул., 47, Наркомвнуторг
4	№ 75	Останкино, Студгородок
5	почтовое отделение № 53	Домниковская ул., 5
6	№ 63	Ростокинский городок, 5-я линия, 4
7	„ № 80	Ярославское шоссе, 29
8	№ 106	Владыкинское шоссе, 12
9	№ 128	Б. Ростокинская, 55/А
10	№ 139	Садовая-Спасская, 11, Наркомзем
11	Городское агентство № 92	Сретенка, 24
12	№ 167	С. Марьино, завод „Калибр"
13	№ 170	1-я Мещанская, 33
14	№ 224	Каланчевская ул., 43 Нарсуд
15	№ 243	Ярославское шоссе, Колхозный рынок
16	№ 245	Кирова ул., 47, Посылгосторг
17	№ 273	2-я Мещанская, 97
18	№ 311	Городок-Метростроя, Мазутовский пр., 6
19	Город. телеграфн. отд. № 65	Ул. Кирова, 43

ЧИСЛО И ПЕРСОНАЛ СТРОИТЕЛЬНЫХ ОРГАНИЗАЦИЙ И СТРОИТЕЛЬСТВ

№№ п/п.	Наименование стройорганизации	Наркомат	А д р е с	Числен. работ. на 1/IV 1936 г.
1	Контора № 13 треста Жилстрой	НКТП	Ананьевский п., 4/7	18
2	Контора № 5 треста Заводстрой		Ярославское шоссе, 82/84	429
3	Отдел капит. строит. з-да им. Кошкина		Ростокинская, 202	19
4	Контора нач. работ треста Союзводстрой		Хаванская	139
5	Стр. контора № 2 Метростроя		Уланский пер., 16	357
6	З-д Мосэлемент (хоз. способом)		Ново-Алекс., 46/а	59
7	Ростокинская Экспер. ф-ка, медно-аммиачного волокна (строит. хоз. сп.)	НКЛП	Ул. Текстильщиков, 5	48
8	Треста Оргэнергострой		Ул. Мархлевского, 18	179
9	Стройуч. № 4 треста Жилстройлегпром		Ново-Алексеевская, 46	53
10	Стройуч. № 1 треста Жилстройлегпром		Ул. Кирова, 39	538
11	Контора Сантехустановки треста Теплосантехмонтажа	НКМестпр.	13	475
12	Моск. к-ра № 5 треста Местпромстрой		1-я Мещанская, 19	55
13	Стройуч. № 7 НКЗема	НКЗем	Орликов п., 1/11	206
14	Контора НКЗема по постройке Всесоюзной С.-Х выставки	"	Останкино	500
15	Постройка № 2 треста Трансгражданстрой	НКПС	Кучин пер.	196
16	Постройка № 10 треста Трансгражданстрой		1-я Мещанская, 128/130	19
17	3-й Строительный участок Сев. ж. д.		1-я Мытищинская, 13	155
18	Монтажн. бюро Сев. ж. д.	"	Кучин пер., 9	179
19	Ростокинский Мехкомбинат (строит. хоз. спос.)	НКВнешт.	Б. Ростокинская, 93а	219
20	Строит. рем. контора треста Ресторанов	НКВнуторг	Даев пер., 2	216
21	Моск. строительный уч. НКвода	НКВод	1-я Мещанская, 66/68	213
22	Мостелефонстрой Моск. дирекции телеф. сети	НКСвязь	Ул. Мархлевского, 1	201
23	Депозитные работы конторы Мостелефонстрой		Ул. Кирова, 11	323
24	Школа № 65 Дзержин. Стройтреста	НКХоз	Ярославское шоссе, 25	90
25	Школа № 31 Дзержинск. Стройтреста		90	79
26	Школа № 71 Дзержинск. Стройтреста		Мазутный пер., 4/6	109
27	Постройка жилого дома ТАСС треста Гражданстрой		1-я Мещанская, 55	145
28	Участок № 10 треста Моснадстрой		Ярославское шоссе	17

№№ п/п.	Наименование стройорганизации	Наркомат	Адрес	Числен. работ. на 1/IV 1936 г.
29	Строит. контора № 2 треста Мосвокстрой	НКХоз	Ново-Алексеевская, 43	399
30	Строит. участок № 10 Окт. Стройтреста		Владыкино, Н.-Владыкинская, 10	101
31	Отд. Кап. Строит. зав. Аремзнасос треста Мосводопровод		Ново-Алексеевская, 46/48	3
32	Строительство бараков конторы Путейских сооружений Мострамвайтреста		Текстильная ул.	73
33	Строительно-технический отдел Банно-Прачечного треста Сокол. района		Домниковская, 12	40
34	Ремонтно-строит. контора райжилтреста Сокольнич. р-на		Ул. Кирова, 7/1	170
35	Строительство Моторно-Лодочн. треста		Сретенский пер., 1	23
36	4 Стр. Участок треста Культжилстрой		Скорняжный пер., 11/13	62
37	6 Строит. Участок треста Культжилстрой		Коптельский пер., 24/25	41
38	Строит. участок конторы гражданск. сооружений Мострамвайтреста		Ул. Текстильщиков, 36	65
39	Строит. участок № 11 треста Москультстрой	ВЦИК	Уланский пер., 8	148
40	Строит. участок № 7 треста Москультстрой		Колхозная пл., 3	348
41	Строит. 1-го дома ВЦИК, ХОЗО ВЦИК		Ул. Кирова, 31	174
42	Прокатная база Машино-штукатурной конторы		2-я Мытищинская, 5а	58
43	Строительство Студгородка	НКПрос	Село Алексеевское, 6-й проезд	64
44	Строительно-ремонтная контора Моск. город. Аптекоуправления	НКЗдрав	Домниковская, 25	111
45	Институт функц. диагност. и терапии (строит. хоз. спос.)		Платф. Яуза Сев. ж. д.	40
46	Рем. строит. контора Самотечного ПРЖС Мосгоржилсоюза	ЦЖС	1-я Мещанская	56
47	Ремонтно-строительная контора Дуровского ПРЖС Мосгоржилсоюза		1-я Мещанская, 89	25
48	Ремонтно-строит. конт. Ростокинского ПРЖС Мосгоржилсоюза		Старо-Алексеев., 10	58
49	Ремонтно-строительная контора Мархлевского ПРЖС, Мосгоржилсоюза		Б. Спасская, 5	68
50	Ремонтно-строительная контора Переяславск. ПРЖС Мосгоржилсоюза		Астраханск., 5	63

СОВЕТСКИЕ УЧРЕЖДЕНИЯ

№№ п/п.	Название учреждения	Адрес	Подчиненность	Персонал на 1/IV 1936 г.
1	Московская к-ра Главметиз	Ул. Мархлевского, 20/2	НКТП	80
2	Главн редакция „Геология союза"	Сретенка, 8/1	„	22
3	Центр. вагоно-констр. бюро	Мархлевского, 20/2		145
4	Бюро Взаимозаменяемости	Ярославское шоссе, 32		93
5	Центр. Комиссия, по запасам полезн. ископаемых	Сретенка, 8		39
6	„Гипроредмет"	Ул. Кирова, 17		268
7	Архитектурно-проект. мастерская № 2	„ 45		106
8	„Гипромаш"	„ 21		431
9	Весособытмонтаж в/к	Колхозная пл., 14		52
10	Гос. союзн. промышл. техн. контора „Армасеть"	Ул. Кирова, 17		68
11	Асфальто-битумный тр.	„ 11/2	„	33
12	„Весоснаб"	Колхозная пл., 14	НКЛП	76
13	НКЛегпром	Ул. Кирова, 39	„	1372
14	Трест „Стройснаб"	„	„	67
15	„ искусств. волокна	„	„	73
16	Главпищепром	„ 47	НКПП	89
17	Главраспжирмасло	„	„	256
18	Союзпищеснабсбыт	„	„	31
19	Моск. к-ра „Ленжет"	„ 47	„	52
20	Трест Мясохладострой	Банный пер., 9	„	211
21	Проектная контора Гипромясо	„	„	181
22	Проектное бюро Главпищепрома	Ул. Кирова, 47		28
23	Всесоюзная контора по снаб. и сбыту яично-птичной прод.	47		46
24	2-й Моск. гос. трест хлебопек. пром.	43		58
25	НКЗем СССР	Орликов пер., 1	НКЗем	1593
26	Союзсельхозснаб	„	„	152
27	Союзсовхозхлопок	„	„	13
28	Из-во Всесоюз. акад. с.-х. им. Ленина	„	„	81
29	Трест Союз НКЗемстрой			62
30	Племзаготконтора			50
31	Центр. упр. един. гидромет. службы			193
32	Ред. газеты „Соц. земледелие"			113

№№ п/п.	Название учреждения	Адрес	Подчиненность	Персонал. на 1/IV 1936 г.
33	Всесоюзный экскаваторный трест	Орликов пер., 1	НКЗем	45
34	Центральная контора „Заготконь"			18
35	Проектная контора Сельхозстройпроект			227
36	Кролиководческий трест	Ул. Кирова, 47	„	26
37	Мосхлеботорговая контора	„ 43	НКВнуторг	15
38	„Союзмехторг"	„ 47		56
39	Главторг 1-й	„ 47		219
40	„Союзплодоовощь"	„ 47		42
41	„Союзпродмаг"	„ 47		122
42	НКВнуторг РСФСР	„ 47		168
43	„ СССР	„ 47		671
44	Военторг	„ 43		25
45	Всес. к-ра Моск. ж. д. буфетов	„ 43		29
46	В/о Заготплодоовощь	47	„	109
47	Главторг 2-й	47	„	95
48	В/о Разноэкспорт	47	НКВнешторг	222
49	Трес „Посылгосторг"	47	НКВнуторг	100
50	Союз „Гипровнуторг"	47		188
51	Всер. гос. контора по оптовой торг. культ. галант. тов.	47		46
52	Центр. Отрасл. об'ед. межрайон. баз МОСПО	„ 43		488
53	Торг. произв. Отд.	Ул. Мархлевского, 18	„	11
54	Выплатной пункт	Каланчевская. 29	ВЦСПС	35
55	Союззверовод	Ул. Кирова, 47	НКВнешторг	30
56	Союзпушнина	„	„	105
57	Союзметимпорт	„	„	92
58	Горметмашимпорт	„	„	115
59	Трансжелдориздат	Ржевский вокзал	НКПС	57
60	Центр. образц. ф-ка механизированного учета	Банный пер., 9/11	„	1171
61	Редакция газеты „Моск. связист"	Ул. Кирова, 27б	НКСвязь	4
62	Моск. обл. контора Всекобанка	43	НКФин	62
63	Виндавский кол. защитников	1-я Мещанская, 98	НКЮст	11
64	Госуд. антикварн. издательство	Даев пер., 2	ОГИЗ	26
65	Коллектор массовых библиотек МОГИЗ	Сретенка, 8		79
66	Моссиликат	Ул. Кирова, 13	НКМестпром	60
67	Мосрыбпромхолод Проектная контора	„ 47	„	7
68	Трест школьных письменных принадлежностей	13		93
69	Фетро-фильцевый трест	Глухарев пер., 5а		30
70	Моск. сбытов. контора Республ. треста школьных принадлежностей	1-я Мещанск., 13		135

№№ п/п.	Название учреждения	Адрес	Подчиненность	Персонал на 1/IV 1936 г.
71	Хозрасчетная контора Рыбпромснаба	Ул. Кирова. 47	НКМестпром	9
72	Севкрайисполкома пр-во	13	ВЦИК	10
73	Удмуртской АССР представительство	Уланский пер., 2		3
74	Башкирской АССР представительство	Ул. Кирова, 31/33		4
75	Автономной Калмыцкой области представительство	Уланский пер., 2		2
76	Горьковского края представительство			5
77	Северо-Кавказск. края представительство			11
78	Дагестанской АССР представительство			4
79	Северо-Осетинской Авт. обл. представительство	Ул. Кирова, 31		3
80	Чечено-Ингушской Авт. обл. представительство	Уланский пер., 2		4
81	Татарской АССР представительство			4
82	Кабардино-Балкарской Авт. обл. представительство			4
83	Чувашской АССР представительство	Ул. Кирова, 31		4
84	Карельск. АССР представительство	Уланский пер., 2		4
85	Марийской Авт. обл. представительство			3
86	Черкесской Авт. обл. представительство			1
87	Азово-Черноморского края представительство			5
88	Дальневосточного края представительство			8
89	Восточно-Сибирского краевого исполкома представительство			4
90	Западно-Сибирского края представительство			5

№№ п/п.	Название учреждения	Адрес	Подчиненность	Персонал. на 1/IV 1936 г.
91	Карачаевской Авт. обл. представительство	Ул. Кирова, 31	ВЦИК	3
92	Представительство Свердловского облисполкома			4
93	Представительство Киргизской АССР			4
94	Представительство Омской обл.	Уланский пер., 2		4
95	Представительство Крымской АССР			4
96	Высший Совет физкультуры			22
97	Всесоюзный переселенческий комитет	Орликов пер., 1/11		36
98	Заготплодовощь	Ул. Кирова, 43	Центросоюз	35
99	Мособлпромсоюзкасса	Ул. Мархлевского, 9а	Промсоветкасс	32
100	Доржилсоюз Правл.	Б. Балканский, 13	Общ.	9
101	Центр. Совет союза Безбожников	Сретенка, 10		26
102	Сокольнический райком МОПР	Каланчевск. ул., 29		2
103	Центральный совет о-ва Бессарабцев	Ул. Кирова, 35		2
104	Центр. аппарат треста Теплосантехмонтаж	13	Моссовет	111
105	Отдел снабжения Моск. Город. Радиотрансл. сети	Садово-Спасская, 19		44
106	Карантинный пункт	Село Алексеевское		31
107	Архитектурно-проектная мастерская № 3	1-я Мещанская, 32		85
108	Музыкально-концертное Бюро Мосгоркино	Грохольский пер., 22		8
109	Горраспред Мосгорсобеса	Ярославское шоссе Зубарев пер., 4/8		26
110	Ремонтно-строительная группа треста Хлебопечения	1-я Мещанская, 48		133
111	Трест Мосдревмебель	Ул. Кирова, 35		36
112	Комендатура Мосгораптекоуправления	Каланчевская, 25		42
113	Мосштамп	Глухарев пер., 5а		62

ОТДЕЛЫ И УЧРЕЖДЕНИЯ РАЙОННОГО ПОДЧИНЕНИЯ
по состоянию на 15/VII 1936 г.

№№ по порядку	Наименование отделов и учреждений	Адрес
1	Райсовет	Б. Колхозная пл., 4
2	Райплан	»
3	РайУНХУ	»
4	РайФО	Глухарев пер., 5
5	Райсберкасса	1-я Мещанская, 35
6	Комиссия содействия госкредиту	Глухарев пер., 5
7	Райсобес	Б. Колхозная пл., 4
8	Райвнуторг	Б. Колхозная пл., 4
9	Райпромтрест	Ул. Кирова, 9
10	РайОНО	Ул. Мархлевского, 13
11	Райсоюзпечать	2-я Мещанская, 1/3
12	Райздрав	Глухарев пер., 5
13	Санинспекция	»
14	Райветинспекция	Б. Колхозная, пл., 4
15	Райспецинспекция	»
16	РайПВО	»
17	Раймилиция	1-й Коптельский пер., 18
18	Райпрокуратура	1-я Мещанская, 3
19	Нарсуд	Сретенка, 10
20	Районный инженер	Б. Колхозная пл., 4
21	Райстройнадзор	»
22	Райотдел гор. земель	Домниковская ул., 12
23	Райстрой к-ра Заготовок	Садово-Спасская, 14
24	Райбюро инвентаризации	Б. Колхозная пл., 4
25	Райнежил. к-ра	»
26	Райжилтрест	Ул. Кирова, 17
	Райжилсоюзы:	
27	Мархлевский	Б. Спасская ул., 5
28	Переяславский	Астраханский пер., 4
29	Ростокинский	Ст. Алексеевская, 10
30	Ярославский	1-я Мещанская, 142
31	К-ра Коммун. обслуживания	Б. Колхозная пл., 4
32	Квартирн. Бюро	Б. Колхозная, 4
33	Райжилуправление	»
34	Райдортрест	Рождественка, 12
35	Район. Банно-Прач. трест	Домниковская, 12
36	Район. трест Очистки	Зубарев п., 5
37	Район. Похорон. трест	Дроболитейный п., 5
38	Район. Совет. Физич. Культ.	Б. Колхозная пл., 4

12. КУЙБЫШЕВСКИЙ РАЙОН

ОГЛАВЛЕНИЕ

		Стр.
1.	Границы и общая характеристика .	353
2.	Список предприятий крупной промышленности	354
3.	учреждений по культуре и науке	360
4.	по здравоохранению	363
5.	, жилищного хозяйства .	364
6.	, коммунального хоз-ва	365
7.	зеленых насаждений и питомников	366
8.	учреждений связи . . .	366
9.	строительных организаций и строительств	367
10.	советских учреждений .	368
11.	отделов и учреждений райсоветов . . .	375

12. КУЙБЫШЕВСКИЙ РАЙОН

Границы района

Театральный проезд, пл. Дзержинского, ул. Кирова, Садовая-Спасская ул., Садовая-Черногрязская улица, Покровка, Маросейка, ул. Куйбышева, пер. Блюхера, ул. 25 Октября, Третьяковский пр., до Театрального проезда.

Общий характер района

ТЕРРИТОРИЯ района составляет 136,14 га.

НАСЕЛЕНИЕ — 85,2 тыс. чел.

КОЛИЧЕСТВО РАБОЧИХ в промышленных предприятиях — 11,3 тыс. чел.

В районе 302 первичных парторганизации с 7.417 членами и кандидатами ВКП(б).

ВАЖНЕЙШИЕ УЛИЦЫ: часть ул. Куйбышева (с одной стороны), Маросейка (с одной стороны), Покровка (с одной стороны), ул. Кирова (с одной стороны), Садовая-Черногрязская, Чистопрудный бульвар.

ВАЖНЕЙШИЕ ПЛОЩАДИ: Новая, Красноворотская.

КРУПНЕЙШИЕ ЗАВОДЫ И ФАБРИКИ: фабрика „Мосбелье" № 6, комбинат им. Наговицына, комбинат „Рабочая Москва".

КРУПНЕЙШИЕ УЧРЕЖДЕНИЯ: Наркомфин СССР и РСФСР, Наркомсовхозов, Наркомпрос, Наркомвнешторг, Центросоюз, Госплан РСФСР, Гипрохим.

КРУПНЕЙШИЕ ВУЗы и ВТУЗы: Инженерно-строительный институт, Институт Востоковедения.

№№ по пор.	Название предприятий	Адрес	Подчиненность	Отрасль произ-ва
1	1 Гос. ф-ка перевязочных материалов им. 8 марта	Кривоколенный п., 12	НКЗдрав	Химия
2	Химический лако-красочный з-д	Проезд Чистопрудного бульв., 1/16	Всекопинсовет	
3	Промысл. кооп. т-во „Изолитстрой"	Покровские вор., Белогородский пр., 25	Всекопромсовет	Силикатно-керамич.
4	Оптическая мастерская	Покровка, 11	НКЗдрав	„
5	Бусный цех арт. инвалидов „Стеклопродукт"	Потаповский п., 8	Всекопинсовет	„
6	З-д Стеклоприбор	ул. Кирова, 30/2	НКТП	Металл.
7	Мастерская алмазных инструментов	Лубянский пр., 9	НКМП	
8	Пром. коопер. т-во „Лаборметиз"	Мыльников п., 4	Всекопромсовет	
9	Артель „Металлоизделия"	ул. Кирова, 46/2	„	
10	Авторемонтная мастерская треста Мосочис' вода	Чистые пруды, 10	Моссовет	
11	Ремонтные мастер ск. автобазы НКФина	ул. Куйбышева, 9	НКФин	
12	Ремонтная мастерск. автобазы НКПС	С.-Черногрязская, 8	НКПС	
13	Мастерские автобазы „Вато-сбыта"	Лобковский пер., 10	НКТП	
14	Ремонтно-механические мастерские	Покровка, 27	НКЗем	
15	Обозно-ремонтные мастерские	Новая пл., 14	Всекопромсовет	
16	Гос. завод по ремонту и реставрации пишущ. машин, кассовых аппаратов и часов	ул. Кирова, 10	Райсовет	
17	Механическая мастерская 5 дистанц. Мострамвайтреста	Б. Харитоньевский, 5	Моссовет	
18	Ремонтная мастер. Метростроя	Б. Козловский, 8	НКТП	
19	Механические мастерские Упр. почтовой связи	ул. Кирова, 26-а	НКСвязь	
20	Ремонтная мастерск. Научно-исследовательск. ин-та ВОДГЕО	ул. Кирова, 24	НКТП	
21	Ремонт. маст. центральнотехничес. к-ры Электрочасофикации	Б. Черкасский пер., 10/11		
22	Механ. учебно-производственная мастерск. при инжен.-строительн. институте им. Куйбышева	Б. Козловский п., 6		

Средне-списочн. число: Персонал	Средне-списочн. число: В т. ч. рабочих	Валовая продукция за 1935 г. в тыс. руб. (без налога с оборота)	Основные фонды на 1 I 1936 г. (в тыс. руб.): Всего	Основные фонды на 1 I 1936 г. (в тыс. руб.): В т. ч. производ.	Число электромоторов	Мощность электромоторов (в квт.)	Наименование и количество вырабатываемых главнейших изделий
455	394	13507	1233	1186	110	171	Бинты, бандажи
95	65	3517	176	172	—	—	Краски тертые—1652 тн.
261	216	332	87	87	—	—	Сегменты обожженные—1814 т. шт.
42	26	616	90	90	13	10	Очки—297 т. шт., оправы
53	42	322	21	21	3	3	Бусы—79657 шт. Трубки—454372 шт.
56	46	920	26	26	13	7	Термомет. технич.—32024 шт. Лаборатор. посуда—29700 .
106	77	482	71	64	27	9	Алмазы—86277 шт. Резцы—2141 шт. Ювелирн. изделия—2525 шт.
107	74	1001	48	48	16	17	Агроаппаратура и театральная аппаратура
448	346	3022	382	382	50	70	Несгораемые шкафы; замки разные
26	18	123	26	26	3	7	Ремонт автомашин
75	57	431	40	40	13	16	
55	39	314	64	64	9	15	
43	36	454	36	36	11	15	
35	25	192	59	59	20	17	Ремонтные работы
138	106	689	35	35	6	10	Прицепы—240 шт. Автокачки—199 шт.
170	96	2448	59	59	18	10	Ремонтные работы
27	25	73	22	22	2	12	Болты—17281 тн. Тяги—5998 шт.
19	16	63	12	12	5	9	Ремонтные работы
92	64	681	73	73	21	20	
22	17	69	41	41	12	8	
186	97	1000	69	69	6	2	
14	13	147	20	20	3	12	

№№ п/п.	Название предприятий	Адрес	Подчиненность	Отрасль произ-ва
23	Часовая мастер. Мосторга	Кировский пр., 5	НКВнуторг	Металл.
24	Артель Маштехмонтаж	Кривоколенный пер., 2/14	Всекопромсовет	»
25	Столярная мастерская	ул. Кирова, 26-а	НКСвязь	Деревообр.
26	Комбинат печати	Старопанский, 7	НКТП	Полиграф.
27	5 литография	Мыльников пер., 14	НКМП	»
28	6 типография	Кривоколенный п.. 10		
29	Типография Госиздата Армении	Армянский пер., 2	Наркомпрос	
30	Типография издательства „Дер-Эмес“	Покровка, 9	ВЦИК	
31	Ф-ка картолитография	Третьяковские вор., 19/21	Моссовет	
32	Типо-стеклография	Китайский пр., 1	Райсовет	
33	Типография „Рабочая Москва“	Чистые пруды, 8	МК ВКП(б)	
34	Типо-стеклография	Б. Комсомольский, 6	Наркомсовхозов	
35	Промкомбинат Всесоюзн. ин-та изобраз. статист.	Б. Комсомольский, 9	ЦУНХУ Госплана	
36	Чулочно-вязальная ф-ка	Б. Харитоньевский, 24	НКСО	Трикотажн.
37	Ф-ка № 6 „Красная швея“	ул. 25 Октября, 10/2	НКМП	Швейная
38	» головных уборов	Б. Харитоньевский, 24	НКСО	
39	Артель „Санмедгал“	Маросейка, 15	Всекопромсовет	»
40	„Спорт и Туризм“	Блюхеровский пер., 3	»	»
41	Кооп. т-во „Реставрация“	Старопанский п., 3		
42	„Швейник“	Б. Черкасский п., 16		
43	» » „Утилькустпром“	ул. Кирова, 22		
44	Швейно-вышивальная фабрика № 4	ул. Кирова, 44/46	Райсовет	

Средне-списочн. число		Валовая продукция за 1935 г. в тыс. руб. (без налога с обор.)	Основные фонды на 1/I 1936 г. (тыс. руб.)		Число электромоторов	Мощность электромоторов (в квт)	Наименование и количество вырабатываемых главнейших изделий
Персонала	В том числе рабочих		Всего	В том числе произв.			
148	110	3966	84	84	10	4	Реставрация старых часов
56	42	521	10	10	—	—	Ремонтные работы
31	28	273	6	6	3	7	„ „
151	113	2498	308	308	36	29	Печать типограф.—5784 т. от.
467	392	2889	1130	1130	93	148	„ литограф.—36159 „ „
251	209	1395	259	259	44	37	Ручной набор—5268 т. б. Печать типограф.—58344 т. от.
70	55	342	143	143	10	14	„ „ —11978 „ „ Машин. набор—31141 т. б. Ручной „ —15581 „ „
228	187	989	345	315	38	80	Машин. „ —188536 т. б. Ручной „ —100142 „ „ Печать типограф.—54364 т. от.
69	36	730	121	121	10	16	Карты, планы
253	188	1884	143	143	25	22	Ручной набор—25245 т. б. Печать типограф.—56863 т. от.
729	446	3483	1900	1900	119	327	Машин. набор—866597 т. б. Ручной набор—42830 т. б. Печать типогр.—196951 т. от.
23	18	119	33	33	4	4	Типографские работы
100	77	464	76	76	12	24	Художественная изобразит. статистика
430	382	2880	269	269	40	44	Носки детские—29459 дес. Чулки дамск. —104284 „ Носки мужск. —81202 „
2808	2478	34526	1431	815	87	125	Белье мужск.—2933 т. шт. „ женск. —2348 „ „ „ детск. — 262 „ „
217	149	1704	48	48	5	10	Шапки мех.—47 т. шт. Кепи—77 т. шт.
467	394	4805	107	107	2	7	Бюстгальтеры х/б.—631 т. шт. Пояса дамские—248 т. шт.
309	128	2983	74	74	33	7	Обувь спорт.—24616 пар. Покрышек футб. и волейбольн.—40 т. шт.
381	299	5626	58	58	10	10	Мужское и женское верхнее платье
374	106	5217	55	55	3	5	Верхнее готовое платье и головные уборы
60	51	198	6	6	—	—	Сумки—40 т. шт., рукавицы—46 т. шт.
257	188	4706	131	131	89	16	Знамена, флаги, галстухи

№№ п/п.	Название предприятий	Адрес	Подчиненность	Отрасль произ-ва
45	Пошивочная маст. „Ателье Художест. костюма"	Лубянский пр., 2/3	Ком. по дел. искусств	Швейная
46	Производственные мастер.	Б. Черкасский пер., 13/14	НКВнешторг	
47	Швейная мастерская	М. Харитоньевский, 6	НКЛП	
48	Производственно-пошивочное ателье	Б. Комсомольский, пер., 4/7	НКВнуторг	
49	Пошивочная мастерская Мосвоенторга № 4	ул. Кирова, 10	Центровоенторг	
50	Обувно-ремонтная артель им. Рубена	Б. Комсомольский п., 1/11	Всекопинсовет	Кож.-обувн. и меховая
51	Обувная мастерская	Новая пл., 14	НКВнуторг	
52	Химическая ф-ка	Б. Харитоньевский, 24	НКСО	
53	Парфюмерная ф-ка Промторга	Чистопрудный пр., 15/16	Всекопинсовет	Жировая, парфюмер.-мыловарен.
54	Пекарня № 80	Большевистский пер., 30/2	НКПП	Пищевкус.
55	Производ. коопер. артель „Коммуна"	Старопанский п., 3	Всекопинсовет	
56	Винно-коньячно-водочный з-д треста „Арарат"	Армянский п., 2	НКЗем	
57	Солодорастительный з-д	Телеграфный п., 8	НКПП	
58	Эксперимент. ремонтная мастерская	ул. Кирова, 34	НКТП	Проч. отрасли перер. пром-сти
59	Музык. ремонтная мастер.	пл. Дзержинского, 3/2	НКВнуторг	
60	Артель „Все для ребенка"	Б. Черкасский п., 11	Всекопромсовет	
61	Ф-ка массовой Фото-печати	Покровка, 19	ГУКФП	
62	Пром. кооп. т-во „ЛИТО"	Б. Комсомольский п., 4/7	Всекопромсовет	

Средне-списочн. число		Валовая продукция за 1935 г. в тыс. руб. (без налога с обор.)	Основные фонды на 1/I 1936 г. (тыс. руб.)		Число электромоторов	Мощность электромоторов (в квт)	Наименование и количество вырабатываемых главнейших изделий
Персонала	В том числе рабочих		Всего	В том числе произв.			
27	11	113	26	26	—	—	Платья женск.—145 шт., пальто мужск. и дамск.—142 шт., костюмы—123 шт.
55	47	279	9	9	—	—	Костюмы муж.—193 шт., пальто мужск.—449 шт., обувь—1183 пар
69	49	625	12	12	—	—	Мужское и женское платье
172	124	1007	56	56	—	—	Пальто дамское и мужское—2119 шт., костюмы мужск. и дамск.—2446 шт., брюки—690 шт.
47	36	382	10	10	—	—	Верхнее платье мужск., женское и головные уборы
209	127	615	48	48	6	5	Обувь новая—1559 пар, ремонт обуви—75965 пар
70	59	501	21	21	—	—	Обувь женск. хром.—5 т. пар, обувь муж. хром.—2 „ „
41	23	740	14	14	—		Краска д/матер.—1620 т. пакетов, синька д/белья—472 т. пак., масло маш.—80 т. бут.
143	103	1996	34	34	12	10	Парфюмерия
152	116	6036	25	25	10	25	Хлеб пшеничн.—2172 тн., баранки, сушки—350 тн.
284	204	4306	28	28	11	5	Мучные издел.—721 тн., конфекты—192 тн.
427	310	34582	576	441	25	48	Винно-водочные изделия
52	35	6125	32	32	17	65	Солод, мука сухарная, квас сухой
17	10	166	14	14	4	2	Ремонт патефонов
65	45	415	25	25	9	5	музык. инструментов
455	389	2762	68	68	7	11	Куклы - 751 т. шт.
70	44	1347	72	72	8	2	Фото-отпечатки
75	44	1413	58	58	10	13	Печатно-множительные аппараты и принадлеж. к ним. Смазоч. масла, канц. краски

Культура и наука

УЧРЕЖДЕНИЯ ДОШКОЛЬНОГО ВОСПИТАНИЯ

№№ по порядку	№№ детсадов.	Адрес	При каком предприятии	На 1/I 1936 г. Количество групп	Количество детей	Количество педперсон.
		Детские сады				
1	71	Хоромный туп., 2/6	РЖСКТ и др.	1	23	3
2	44	Фурманный пер., 24	Разн. предприятия	2	47	5
3	45	Покровка, 53	Райжилстрой	2	51	5
4	49	Чистые пруды, 12	—	3	54	5
5	54	Б. Комсомольский, 7 8	Центросоюз	2	52	5
6	60	ул. Кирова, 2/14	Кооперстрахкасса	3	75	7
7	66	Б. Харитоньевский, 21	—	1	31	3
8	3/4	Б. Комсомольский, 5	—	3	83	8
9	12	Фурманный пер., 9	ЦАГИ	2	58	6
10	19	Девяткин пер. 4	НКПП	3	72	6
11	21	ул. Кирова, 24	Наркомпрос	3	61	6
12	23	Армянский пер., 3/5	Винпром	3	85	8
13	9	ул. 25 октября, 8	—	4	82	7
14	27	Фурманный пер., 6	Райжилстрой	2	55	5
15	24	Никольская, 10/2	Ф-ки Мосбелье № 6	3	85	7
		Детские площадки				
16	—	Мыльников пер., 4	Разные предприятия	3	75	6
		Прогулочные группы				
17	—	Черкасский пер., 14/13	Разные организации	1	30	1
18	—	Армянский пер., 9	»	1	30	1
19		Чистые пруды, 11	»	1	18	1
20		Лобковский пер., 2	»	1	32	1
21	—	Маросейка, 17	»	1	27	1
22	—	Потаповский пер., 12	»	1	30	1
23	—	С.-Черногрязская, 2/11	»	1	30	1
24	—	Лубянский пр., 1	»	1	12	2

ШКОЛЫ ВСЕОБЩЕГО ОБУЧЕНИЯ

№№ п/п.	№ школ	Адрес школ	На 15/IX 1935 г. Колич. классов	Колич. учащих.	Колич. педагог. персон.
		Начальные школы			
1	36	Б. Харитоньевский, 1/22	28	1242	29
		Средние школы			
2	14	ул. Кирова, 36	41	1765	65
3	18	М. Козловский, 1/3	37	1615	77
4	26	Лобковский п., 5/16	46	1978	73

Культура и наука

ШКОЛЫ ВЗРОСЛЫХ ПОВЫШЕННОГО ТИПА

№№ п. п.	Название школ	Адрес	Количество учащихся
1	При типографии „Рабочая Москва"	Потаповский, 3	28
2	„ Моспочтамте	ул. Кирова, 26	63
3	„ Партиздате	Б. Комсомольский, 6	14
4	„ ф-ке Мосбелье, №-6	ул. 25 Октября, 10	79

УЧРЕЖДЕНИЯ ПОДГОТОВКИ КАДРОВ

№№ по порядку	Наименование	Адрес	Подчиненность	Учащихся на 1/I—36 г. Всего	В т. ч. без отрыва от пр-ва
	Техникумы				
1	По обработке металлов	Армянский, 2	НКМП	380	220
2	Совторговли	Боярский, 4	НКВнуторг	473	169
3	Планово-Геодезический	ул. Кирова, 20	НКХоз.	312	12
4	Музыкальный	Покровка, 45	НКПрос	148	57
5	Планово-Экономический	Б. Черкасский, 4	Госплан	265	
6	Индустр.-строит.	Третьяковский, 2	НКМП	603	166
7	Техникум театра ВЦСПС	Чистопрудный б., 19	НКПрос	40	
	ВУЗы и ВТУЗы				
8	Инженерно-Строит. ин-т	Б. Козловский, 6	НКТП	2544	497
9	Финансово-Экономич. ин-т	Маросейка, 3/13	НКФин	82	82

НАУЧНО-ИССЛЕДОВАТЕЛЬСКИЕ УЧРЕЖДЕНИЯ

№№ по порядку	Наименование	Адрес	Подчиненность	Год основания	Персонал на 1/II—1936 г. Всего	В т. ч. науч. работн.	Количество аспирантов
1	НИИ городского движения	ул. Кирова, 8	НКХоз	1932	49	23	1
2	„ Политехническ. образов.	Лубянский пр., 4	НКПрос	1930	205	78	23
3	„ санитарной культуры	ул. Кирова, 42	НКЗдрав	1929	173	33	3
4	„ дезинфекционный	„	„	1933	270	16	—
5	„ совхозный	Б. Харитоньев., 21	НКСХ	1931	156	80	13
6	Ин-т Водоснабжения, канализ. и гидротехнич. сооружений	Кривоколенный, 7	НКТП	1931	382	137	9
7	Ин-т научно-исследов. полиграфическ. пр-сти	Китайский пр., 7	НКМП	1931	59	33	4
8	Ин-т Гельминтологии	Ст.-Панский, 3	НКЗем	1920	40	20	
9	Лаборат. белка и белков. обм.	Китайск. пр., 3/4	Акад. Наук	1931	38	19	—

Культура и наука

МУЗЕИ

№№ по пор.	Наименование музеев	Адрес	Персонал на 1/I—1936 г. Всего	Персонал на 1/I—1936 г. В т. ч. научн. работн.	Число посетит. за 1935 г.
1	Гос. Политехнич. музей	Китайский пр., 3/4	381	76	450577
2	Коммунальный музей	Новая пл., 12	53	11	музей не работал
3	Музей Водного Транспорта	Китайский пр., 3/4	12	7	67263
4	. Советского экспорта	ул. Куйбышева, 6	22	13	28409
5	Центр. музей техники лесной пром-ти	Китайский пр., 3/4	26	9	23435
6	Пост. выст. изобретателей и рационализаторов	3	50	6	40003

БИБЛИОТЕКИ

№№ п/п.	Наименование	Адрес	Число платных библ. работн.	Общее число книг
	Специальные и научные			
1	Б-ка Политехнич. музея	Китайский пр., 3/4	88	770000
	Библиотеки для взрослых			
2	Б-ка им. Достоевского	Чистые пруды, 23	8	21568
3	. Центр. Еврейск.	Политехнический пр., 1	7	20897
	Детские библиотеки			
4	Б-ка им. Достоевского	Чистые пруды, 23	4	9366

ЗРЕЛИЩНЫЕ ПРЕДПРИЯТИЯ

№№ п/п.	Название зрелищного предприятия	Адрес	Тип предприятия	Работающ. в спец. театр. здан.	Число мест в зрит. зале	Колич. худож. персонала
	Самостоятельн. кино-театры					
1	Спартак	Покровка, 55	кино	спец.	366	
2	Колизей	Чистые пруды, 19-а	.	.	986	

Культура и наука

КЛУБЫ

№№ п. п.	Наименование клуба	Адрес	Колич. платных раб. (без хоз. обсл. персон.)
1	Армянский дом культуры	Армянский п., 2	23
2	Клуб Главнефти	ул. Кирова, 20	2
3	„ Центросоюза	Б. Черкасский, 17	19
4	„ Наркомсовхоза	Б. Комсомольский, 6	4
5	„ Наркомвнешторга	ул. Куйбышева, 23	7
6	„ Инвалидов	Б. Харитоньевский, 24	9
7	Культбаза промкооперации	Б. Черкасский, 11	25
8	Клуб ф-ки „Искра"	Кривоколенный, 12	1
9	„ ф-ки Мосбелье № 6	ул. 25 Октября, 10	1
10	„ Наркомфина	ул. Куйбышева, 9	1

УЧРЕЖДЕНИЯ ПО ЗДРАВООХРАНЕНИЮ

№№ п/пор.	Название учреждений	Кому подчинено	Адрес	Число коек на 1/I–36 г.
	Соматические больницы			
1	Глазная им. Гельмгольца	Горздрав	С.-Черногрязская, 14 19	245
	Ясли и санатории ясельного типа			
1	№ 40	Горздрав	Чистые пруды, 4	82
2	№ 60	„	„ „ 17	102
	Амбулатории и поликлиники			Число посещ. за 1935 г. (в тыс.)
1	НКСО (быв. Всеробпом)	НКСО	Старопанский п., 1/5	16,0
2	Наркомфина	Райздрав	ул. Куйбышева. 9	15,4
3	Чистопрудная	„	Б. Харитоньевский, 8	290.1
4	Глазная амбулатория при больнице им. Гельмгольца	Горздрав	С.-Черногрязская, 14/19	234.0
5	Центросоюза	Райздрав	Б. Комсомольский, 7/8	18,1
6	Наркомсовхоза	„	„ 6	12.1
7	Филиал поликлиники электриков при тр. „Союзнефтесбыт"	Горздрав	ул. Кирова, 20	3.6
8	Поликлиника связи		40	179,9
	Детские амбулатории и отделения рабочих подростков			
1	Им. Семашко	Горздрав	ул. Кирова, 38	56,4
	Вендиспансеры			
1	№ 2	Райздрав	Фокин пер., 9	410.7

№№ п/пор.	Название учреждений	Кому подчинено	Адрес	Число посещений за 1935 г. (в тыс.)
	Невропсихиатрические диспансеры			
1	Невро-психиатрическое отделен.	Райздрав	ул. Кирова, 42	28,3
	Зубные лечебницы			
1	Зубная лечебница	Мособлкоопинсоюз	Пл. Дзержинского. 2/3	—
2	Зубная амбулатория РОКК'а	РОКК	Покровка, 53	—
	Здравпункты			
1	Винноконьячно-водочного з-да „Арарат"	Райздрав	Армянский пер., 2	—
2	Типографии „Рабочая Москва"	„	Чистые пруды, 8	—
3	5-й литографии	„	Мыльников пер., 14	—
4	Автобазы Моск. Почтамта	Горздрав	ул. Кирова, 24/26	—
5	Ф-ки головных уборов	Райздрав	Б. Харитоньевский, 24	—
6	1 гос. ф-ки перевязочных материалов им. 8 марта	„	Кривоколенный пер., 12	
7	Шахты № 54—56	Горздрав	Новая пл., 12	—
8	Ф-ки № 6 „Красная швея"	Райздрав	Никольская, 10	

Жилищное хозяйство

ЖИЛТРЕСТЫ И ЖИЛСОЮЗЫ

№№ п. п.	Наименование	Адрес	Количество домоуправ.	Жилая площадь (тыс. кв. метр.)
1	Райжилтрест	Маросейка, 17	48	136,8
2	Куйбышевский жилсоюз	Хитровский пер., 3/4	132	136,8

ЭКСПЛОАТАЦИЯ НЕЖИЛЫХ ПОМЕЩЕНИЙ

№№ п/п.	Наименование	Адрес	Колич. нежилых помещений	Их эксплоатац. площадь (тыс. кв. метр.)
1	Контора по сдаче в аренду нежилых помещений	Маросейка, 17	702	125,2

Коммунальное хозяйство

БАНИ И САНПРОПУСКНИКИ (коммун.)

№№ п/п.	Адрес хозяйства	Единовременная вместимость бани по числу мест в раздевальне нижнего платья	Пропущено посетителей за 1935 г (тыс.)	Число работающ. на 1/IV 1936 г.
1	Машкова ул., 13	671	1550,7	102

ПРАЧЕЧНЫЕ

№№ п/п.	Адрес хозяйства	Ведомственная принадлежность	Мощность в 7 ч. смену (в кг. сух. белья)	Выстирано белья за 1935 г. (тонн)	Число работающих на 1/I—1936 г.
1	Покровка, 47	Промкооп.	84	22,1	7
2	» 21/25	»	84	27.9	6
3	Машков пер., 12	»	84	28.6	7
4	Б. Козловский пер., 1/2	»	84	30.2	5

ПАРИКМАХЕРСКИЕ

по состоянию на 1/IV 1936 г.

№№ п/п.	Адрес	Ведомствен. принадлежность	Число туалетов	Число работающих
1	Покровка	Райсовет	17	54
2	Б. Кирочный пер.	»	4	н. св.
3	Кривоколенный пер., 1/16	»	16	43
4	Машков пер., 14	»	10	38
5	ул. Машкова, 13	»	13	н. св.
6	Чистопрудный пр. 17	Промкоопер.	8	31
7	ул. Кирова, 20	»	12	53
8	» 34	»	7	24
9	Лубянский пр., 2/3	»	9	40
10	ул. Кирова, 10	»	9	28
11	С.-Черногрязская, 20/28	»	5	н. св.

ЗЕЛЕНЫЕ НАСАЖДЕНИЯ ОБЩЕГО ПОЛЬЗОВАНИЯ

по состоянию на 1 июня 1936 г.

Наименование и местонахождение зеленых насаждений	Общая площадь (кв. м.)
Скверы	
Первопечатника — Театральный проезд	3731
Бульвары и аллеи	
Чистопрудный бульвар	42796

Связь

ПОЧТОВЫЕ И ПОЧТОВО-ТЕЛЕГРАФНЫЕ ОТДЕЛЕНИЯ И АГЕНТСТВА

№№ п/п.	Наименование отделения и агентства	Адрес
1	Дзержинский районый отдел почтовой связи	Старопанский пер., 3
2	Обменный пункт	ул. Кирова, 26-а
3	Бюро обработки входящих переводов	„ 26-а
4	Московский почтамт	„ 26-а
5	Междугородный почтамт	„ 26-а
6	Центральный Газетно-журн. почтамт	„ 26-а
7	Городское почтовое агентство № 152	ул. Кирова, 6, магазин „ОНТИ"
8	„ „ „ № 207	ул. Куйбышева, 9, Госфиниздат
9	„ „ „ № 267	Б. Черкасский пер., 17, ном. № 5 „Посылкоопторг"
10	№ 285	Новая площ., 14, Сектор печати Осоавиахима
11	„ „ „ № 293	Маросейка. 7. Периодсектор
12	„ „ „ № 368	Китайский пр., 7, Промбанк
13	Городское почтово-телегр. отдел. № 3	Б. Черкасский пер., 17
14	„ „ „ № 64	Покровка, 55
15	„ агент. № 329	Б. Комсомольский пер., 6
16	телеграфн. отделен. № 204	ул. Куйбышева, 7
17	„ „ № 244	„ 9
18	„ „ № 365	ул. Кирова. 20. Союзнефтесбыт

ЧИСЛО И ПЕРСОНАЛ СТРОИТЕЛЬНЫХ ОРГАНИЗАЦИЙ И СТРОИТЕЛЬСТВ

№№ п/п.	Наименование стройорганизации	Наркомат	А д р е с	Числен. работ. на 1/IV 1936 г.
1	Управлен. Москов. работами треста Союзспецстрой	НКТП	Хоромный тупик, 2/6	1524
2	Московск. монтажн. к-ра Рем. маш. треста		Б. Черкасский, 7	348
3	К-ра Тепло-изоляции Оргэнерго	„	Маросейка, 17	513
4	Оргэнерго	„	Пл. Дзержинского, 1/7	90
5	Стр. группа треста Мособлнефтесбыт	„	ул. Кирова, 20	123
6	Нач. работ № 1 треста Союзсантехмонтаж	НКЛП	Кировский пр., 2	150
7	Нач. работ № 2 треста Союзсантехмонтаж			67
8	Моск. к-ра Спецстройлегпром	„	Машков пер., 15	277
9	Трест Мосоргтепло	НКМП	Б Черкасский, 7	227
10	Стройгруппа НКВнешторга	НКВнешт.	ул. Куйбышева, 23	44
11	Стройконтора „Мосхлебторг	НКВнуторг	ул. Кирова, 2/8	132
12	Мосгорстройконтора НКСвязи	НКСвязь	ул. Кирова, 40	778
13	К-ра Спецстройсвязь	—„—	ул. Стопани, 7	156
14	Радиострой	„	ул. Кирова, 40	128
15	К-ра нач. работ Моск. АТС треста Связьмонтаж	„	„	374
16	Ст-во детской глазной Поликлиники Бауманск. Райстройтреста	НКХоз	Сад.-Черногрязская, 14	71
17	Строит. участок № 36 Бауманск. Райстройтреста		Армянский пер., 2	49
18	Стройучасток № 38 Бауманск. Райстройтреста		Сверчков п., 5	95
19	Ремонтно-строительн. к-ра Моснежилтреста		Б. Черкасский, 7/8	208
20	Ремонт жилых домов рем. конторы Бауманск. Райстройтреста		Маросейка, 17/6	260
21	К-ра Электроработ треста Мосжилстрой		Лубянский пр., 15/2	137
22	К-ра № 2 треста Скульптуры и облицовки	ВЦИК	Б. Черкасский, 6	26
23	К-ра № 3 треста Скульптуры и облицовки		7	158
24	К-ра № 4 треста Скульптуры и облицовки		7	117
25	Комбинат лепки треста Скульптуры и облицовки		7	260
26	Машино-штукатурная к-ра	„	Маросейка, 17	230
27	Ремонтно-строительн. к-ра академии Наук	СНК	Б. Черкасский, 2/10	605
28	Участок № 2 строит. к-ры НКФина	НКФин	ул. Куйбышева, 9	30
29	Отд. специальн. работ стройконторы Мосгоржилстройсоюза	ЦЖС	ул. 25 Октября, 12	148
30	Постр. № 28 строит. тех. конторы Мосгоржилстройсоюз		Покровка, 37	67
31	Мосгоржилстройсоюз (постройка хозспособом)		ул. 25 Октября, 12	117

СОВЕТСКИЕ УЧРЕЖДЕНИЯ

№ №	Название учреждений	Адрес	Подчиненность	Персонал на 1/IV 1936 г.
1	Гл. Упр. Нефт. Промышл. Главнефть	Кировская, 20	НКТП	107
2	Главсельмаш	М. Черкасский, 4	"	101
3	Трест Союзвзрывпром	Б. Черкасский, 4	"	153
4	Моск. к-ра „Орг-энерго" (теплоизоляции)	Маросейка, 17	"	79
5	„Ормедьзолото", бюро главн. Инж.	Б. Черкасский, 2/10		37
6	Моск. Обл. Реактивная контора „Союзреактив"	Кривоколенный пер., 12		174
7	Гос. трест Союзмышьяк	Б. Черкасский, 7		98
8	Об'единен. Спецсталь	Блюхеровский, 6		199
9	Пр-во Сахалин-нефть	ул. Кирова, 20		5
10	Трест „Золоторазведка"	Старо-Панский, 1/5		54
11	Трест „Союзгаз"	" 6/7		28
12	Гострест—Туркстрой	Николаевская, 8		95
13	Всесоюзн. Автогенный трест „ВАТ"	Чистопр. б., 12		90
14	Гос. Союзн. трест Авиатоп	Кировская, 20		125
15	Всес. к-ра Цветметшлак	Б. Черкасский, 2/10		24
16	Союзспецстрой	Хоромн. туп., 2/6		64
17	Трест Стройдеталь	Б. Комсомольск., 2/8		84
18	Об'единен. Союзводстрой	Покровка, 37		113
19	Всес. Аккум. трест ВАКТ	Чистые Пруды, 12		88
20	Проектное бюро Союзмышьяк	Б. Черкасский, 7		65
21	Всес. трест Оргхиммонтаж	Н. Площадь, 10		52
22	Всес. Экспериментальная контора	Старо-Панский, 1/5		81
23	Мособлнефтесбыт	Кировская, 20		641
24	Моск. к-ра треста Техношарснаб	" 22		57
25	Уполном. НКТяжпром по жел.-дор. транспорту	Б. Черкасский, 4		9
26	Всес. к-ра Точмашсбыт	Маросейка, 17		90
27	Моск. обл. отделение Точмашсбыт	"		21
28	Союзцемент	Б. Черкасский пер.		186
29	Гл. Инспекция по качеству торфа	Кировская, 20		9
30	Цветметпродснаб	Б. Черкасский		62
31	Всесоюзн. к-ра Нефтетехснаба	ул. Кирова, 20		79
32	Моск. контора Углесбыт	"		51
33	Союзминералсбыт	Лубянский пр., 3		62
34	Станкоинснаб	Б. Черкасский, 17		113
35	Артснабсбыт	Б. Черкасский, 7		157
36	Сельмашснабсбыт	М. Черкасский, 4		92
37	К-ра Колчедансбыт	Б. Черкасский, 2/10		4
38	Центральн. Арбитраж НКТП	Б. Черкасский, 9		72
39	„Электрохимметпроек"	" 17		258
40	Союзкоксохимсбыт	Новая площадь, 10		51
41	Трест Нефтепроект	Телеграфный, 1		316
42	Редметпродснаб	Новая площадь, 8/10		43
43	Союзнефтесбыт	Кировская. 20		183
44	Органефть	"		147
45	Проектная к-ра Нефтепроводсклад-строй	Третьяковск. пр., 19/21		249
46	Оргмашучет	Блюхеровский пер., 8		223
47	Всес. Научно-Исследов. Ин-т газов и искусст. жидк. топлива	" 6		252
48	Эксперим. Конструктор. Весовое Бюро	6		33

№№ п. п.	Название учреждений	А д р е с	Подчиненность	Персонал на 1/IV 1936 г.
49	Гипрохим	ул. Куйбышева, 11/10	НКТП	680
50	Гипроторф	ул. 25 Октября, 10/2	„	246
51	Лесобракеражная к-ра	ул. Кирова, 20	„	17
52	Об'единение Вохимфарм	Кривоколенный, 12	НКЗдрав	199
53	Моск. к-ра Станкоинструмент	ул. Кирова, 24	НКТП	149
54	Трест Союзстроймеханизация	Кривоколенный, 7	„	102
55	Трест Союзлаборреактив	„ 12	„	77
56	Главуголь	ул. Кирова, 20	„	137
57	Группа по вербовке рабочей силы	„ 20	„	3
58	Бюро Лаборат. Оборудов. и Контр. Измерит приборов „Блок"	Кривоколенный, 12	„	46
59	Трест „Жилстрой"	Б. Комсомольский, 2/8	„	545
60	Союзхиммонтаж	Старопанский, 3	„	139
61	Управление Строит. Связи	ул. Кирова, 8/2	„	51
62	„Запорожсталь"	ул. Куйбышева, 5/2	„	7
63	„Геолснаб"	Б. Черкасский, 6	„	105
64	Главпроектстройлегпром	Чистые пруды, 12а	НКЛП	741
65	„Союзльносбыт"	ул. 25 Октября, 10/2	„	50
66	„Кожфурнитура	Чистые пруды, 12	„	38
67	В. О. Союззаготкож	„ „ 12а	„	102
68	Союзтрикотажснаб	Б. Черкасский, 6	„	58
69	Контора Кожобувьстрой	Чистые пруды, 12а	„	20
70	Трест Подсобных Предприятий	„	„	80
71	Ред. журнала Кожобувн. пр-сти	„	„	9
72	Управл. об'един. Союзтрикотаж	Б. Черкасский, 6	„	42
73	В. к-ра Союзтехснабхлопкозаводов	Чистые пруды, 12а	„	40
74	Хозрасчет к-ра Оргкож	„	„	258
75	Союзмашдетальснабсбыт	„	„	54
76	К-ра Сбытигла	Куйбышевск., 99/100	„	36
77	„Союзсантехмонтаж" — трест	Кировский проезд, 2	„	48
78	Шелкопроект	Чистые пруды, 12а	„	75
79	Всес. к-ра Снабстекло	„	„	51
80	Моск. обл. к-ра Союзутиль	Армянский, 2	„	75
81	Научно-техн. совет НКЛП	Машков, 15	„	16
82	Контора Льностроя	ул. 25-го Октября, 10/2	„	23
83	Контора Трикотажстроя	Б. Черкасский, 6	„	14
84	Трест Жилстрой	Машков, 15	„	36
85	Контора Спецстроя	„	„	35
86	Всес. к-ра Союзстеклосбыта	Чистые пруды, 12а	„	32
87	Союзльноснаб	ул. 25 Октября, 10/2	„	61
88	Моск. к-ра Гор. „Союзутиль"	Армянский пер.	„	79
89	1-й Гослегпромстрой	Машков пер., 15	„	85
90	Главрыба	Б. Черкасский	НКПП	188
91	Всесоюзн. к-ра Спиртотара	ул. Куйбышева, 9	„	57
92	Союззаготрыбаторест	Б. Черкасский, 7	„	40
93	Союзрыбпромснаб	„	„	100
94	Моторрыбакцентр	„	„	38
95	Спирттехснаб Всес. контора	ул. Куйбышева, 9	„	55
96	Главхлеб	Б. Черкасский, 2/10	„	302
97	„Пищепромиздат"	Новая площадь, 10	„	150
98	Гл. упр. Спиртов. пр-сти	ул. Куйбышева, 9	„	239

№№ п/п.	Название учреждений	Адрес	Подчиненность	Персонал на 1/IV 1936 г.
99	Главчай	Б. Черкасский, 15	НКПП	32
100	Всес. к-ра Чайсбыт	„ 15	„	39
101	Союзрыбсбыт	„ 7	„	96
102	3-й Свиноводческий трест	„ 9	„	49
103	Управл. уполном. НКТП по Моск. области	„ 9	„	77
104	Консервстрой	ул. Кирова, 8	„	77
105	Иранрыба	Харитоньевский, 9	„	4
106	Сиблесосбыт	Б. Черкасский, 9	НКЛес	28
107	Союзлесхимснаб	ул. 25 Октября, 10		48
108	Управл. уполн. Наркомлеса СССР	Б. Черкасский, 9		4
109	К-ра Югзаплесстроймеханизация	„		343
110	Союзлесдрев	„		43
111	Древтрубсбытмонтаж	„		29
112	Древпромстрой	„		15
113	Главлесдрев	„		70
114	Востлеспродснаб			17
115	Востлесосплав	„		49
116	К-ра Востлесосбыт	„		37
117	Мослеспром	„		116
118	Гл. Трансп. Управл. Наркомлеса	Б. Комсомольский	„	45
119	К-ра по сбыту при Мослеспроме	Б. Черкасский, 9	„	52
120	Сиблеспродснаб	„	„	11
121	Сиблесосплав	Б. Комсомольский, 8	„	26
122	Сиблестехснаб	Черкасский пер.	„	32
123	Сибстроймеханизация	„	„	192
124	Транспортная Инспекция	Б. Комсомольский, 8	„	35
125	Всес. к-ра Союзсовхозтранса	Б. Комсомольский, 6	НКСовхоз	21
126	Редакция „Совхозной газеты"	„		69
127	Наркомсовхозов	„		2088
128	Совхозснаб	„		176
129	Стройбюро Научно-Исследов Совхоз. Ин-та	„		4
130	Строит. к-ра АХО НКСовхоз.	„	„	21
131	Ремонтн. группа НКСовхоз	„	„	20
132	В/О. Совсиньторг	ул. Куйбышева, 6	НКВнешторг	126
133	Моск. Гор. к-ра Союзплодоовощь	Кировская, 8	НКВнуторг	78
134	Торг. Загот. к-ра Воен. Коон. Упр. Моск. Воен. Окр.	ул. 25-го Октября	„	204
135	Центрвоенторг	Б. Черкасский, 15		67
136	Трест буфетов Север. ж. д.	Б. Комсомольский, 8		157
137	Моск. отд. В/к-ры Союзторгоборуд.	ул. Кирова, 20		92
138	Изд. газ. „Советская торговля"	Маросейка, 7		191
139	Военкультторг	ул. 25 Октября, 8		65
140	Мосгорбакалея Моск. Отд. Союзпродмага	ул. Кирова, 8		78
141	Конструктор. бюро Союзторгоборудования	Б. Черкасский, 15		22
142	В/О. Техноэкспорт	„ 6	Наркомвнешторг	141
143	Экспортлен	„ 6	„	89
144	Всесоюзн. Об'единен. „Разноимпорт"	ул. Куйбышева, 21	„	55
145	Наркомвнешторг	„ 23	„	446

№№ п.п.	Название учреждений	Адрес	Подчиненность	Персонал на 1/IV 1936 г.
146	Моск. отдел. бюро по борьбе с амбарными вредителями	Маросейка, 17	КомзагСНК	14
147	Бюро по борьбе с амбарными вредителями	Маросейка, 17	»	22
148	Цужелстройснаб	ул. 25 Октября, 10	НКПС	25
149	Проектное бюро Центральн. Отд. Электрофик.	Садово-Черногрязская	»	47
150	Проектная к-ра Мостотреста	ул. Кирова, 24		133
151	Мостотрест	»		118
152	ЦМТ (Трест Машиностроения)	Садово-Черногрязская		79
153	Мостовое Бюро	»		15
154	Уполномоч. Инспектор Центр. Отд. Заказов НКПС	»		57
155	Текстильная к-ра Транснабторга	Банковский, 1	»	69
156	Трест-Заводвокзалстрой	Покровка, 37	»	87
157	Курскстройпуть	ул. 25 Октября, 10	»	143
158	Трест Межгорсвязьстрой	ул. Кирова, 40	НКСвязь	162
159	К-ра возд. линий и каб. Строительства	»	»	15
160	Сектор. снабж. к-ры ст-ва Москва-Хабаровск			13
161	Трест Радиострой	пер. Стопани, 7		23
162	Проект. к-ра Радиострой	ул. Кирова, 40		111
163	К-ра компл. Связь-Монтаж	пер. Стопани, 7		26
164	Моск. город. отдел Союзпечать	ул. Кирова, 26/6		667
165	Упр. промышлен. предпр. Наркомсвязи	» 40		68
166	Цент. подписная контора	» 26	»	367
167	Центр. упр. по распростр. печати	пер. Стопани 7	»	51
168	Контора Связьпроект	ул. Кирова, 40	»	54
169	Управл. кап. стр-ва Связи	пер. Стопани, 7	»	65
170	Связьтехиздат	ул. Кирова, 26/2	»	60
171	Госстрах Респ.	Маросейка, 3/13	НКФин	46
172	Гл. Упр. Гострудсберкассами	ул. Куйбышева, 9	»	193
173	Наркомфин Республ.	Маросейка, 3/13	»	398
174	Наркомфин СССР	ул. Куйбышева, 9	»	663
175	Отделение Сберкассы 1268 при МББ ж. д.	» 3/3	»	41
176	Госуд. финанс. изд-во	ул. Куйбышева, 9	»	94
177	Гл. Упр. Госстрах СССР	»	»	32
178	НКФин СССР	ул. Куйбышева, 9	»	663
179	Упр. Гос. Труд. Сберкасс РСФСР	Маросейка, 3/13	»	104
180	Иностран. Отдел Госстраха СССР	ул. Куйбышева, 9	»	45
181	Моск. Обл. Упр. Нархозучета	Б. Черкасский, 4	ЦУНХУ	354
182	Упр. Нар. Хоз. Учета РСФСР	М. Черкасский, 2/10	»	362
183	Институт Изобразит. статистики	Б. Комсомольский, 9	»	118
184	Управл. Кинофикации	М. Черкасский, 2/10	К-т по делам искусств	87
185	Мосрыбтрест	ул. Кирова, 24	НКМестпр.	51
186	Горнотехтрест	Армянский пер., 2	»	31
187	Роспищеснаб	ул. 25 Октября, 10/2	НКМП	117
188	Сбытовая контора Мострикотажсбыт	Ст. Панский, 3	»	13
189	Мострикотаж	»	»	75
190	Мосогнеупор	ул. 25 Октября 2/10	»	38

№№ п/п.	Название учреждений	Адрес	Подчиненность	Персонал на 1/IV 1936 г.
191	Трест Госсантехмонтаж	Б. Черкасский, 2/10	НКХоз.	241
192	Трест Коммунснаб	Новая площадь	»	163
193	Государственная Инвентарная Контора „ГИНК"	Б. Комсомольский, 7/8	»	660
194	Московская группа „ГИНК"	Маросейка	»	105
195	Центр. проектн. изыскат. контора	ул. Кирова, 24	»	178
196	Наркомпрос	Чистые пруды	НКПрос	545
197	Гл. Управл. Пред. Учебн. Технич. оборудования	»	»	59
198	Научно-технич. совет НКПрос.	»	»	5
199	Архитект. проект. бюро НКПроса	Китайский пр., 3/11	»	331
200	Моск. областн. отдел Социального Обеспечения	пер. Стопани, 2/5	НКСобес	54
201	Управл. произв. предприят. Моск. обл. Собеза			41
202	Президиум Моск. гор. отдела Всесоюзн. О-ва Слепых	Б. Харитоньевский, 24		6
203	Призидиум Центр. Правл. Всесоюз. О-ва Слепых	Новая площадь, 14		26
204	Моск. обл. отд. Всесоюзн. О-ва Глухонемых	пер. Стопани, 2		8
205	Моск. обл. отдел Всесоюзн. О-ва Слепых	»		8
206	НКЮст	ул. Куйбышева, 7/3	НКЮст	447
207	Коллектив защитников	ул. Кирова, 23	»	13
208	Коллетив защитников	» 16	»	12
209	Главн. к-ра подпис. периодических изданий ОГИЗа	Маросейка, 7	Госиздат	137
210	Государств. из-во Детской литературы	М. Черкасский, 1	ЦКВЛКСМ	163
211	Из-во „Физкультуры и Туризма"	Б. Черкасский, 13	Комитет по делам Физкульт.	55
212	Госплан РСФСР	М. Черкасский, 2/6	Госплан	280
213	Центр. Совет Всесоюзн. Общества Изобретателей	Китайский п., 103/105	ВЦСПС	55
214	Мособлсовет ВОИЗ (Ком. Изобрет.)	Б. Черкасский, 9	»	43
215	Телеграфн. Агентство СССР—ТАСС	Армянский, 1/13	Проч. Гос.	374
216	Комбинат „Рабоч. Москва"	Потаповский п., 3	»	475
217	Сантехавнастрой	Армянский пер.	»	61
218	Отдел Планировки и отвода земель Мособлисполкома	Б. Черкасский, 4	ЦИК и СНК	35
219	Издат. „Дер-Эмес"	Старо-Панский, 1	»	101
220	Госуд. Из-во худож. литературы	ул. 25 Октября, 10/2	»	364
221	Всес. Совет Физкультуры	Маросейка, 3/13	»	80
222	Моск. к-ра Центромясоптица	Б. Черкасский, 17	Центросоюз	25
223	Управл. строит. типографии „За Советскую Торговлю"	Маросейка, 7	»	6
224	Транспортн, отдел Центросоюза	Б. Черкасский пер., 15		47
225	Торг. Отдел Центросовхозсекции Центросоюза	Б. Черкасский пер., 15/17		51
226	Молочно-Масляное Об'единение	15/17		71
227	Рыболовсекция Центросоюза	17		29
228	Бакалейно-Гастроном. Об'един.	17		48

№№ п/п.	Название учреждений	Адрес	Подчиненность	Персонал на 1/IV 1936 г.
229	Импортное об'единен.	Б. Черкасский, 15	Центросоюз	21
230	Центросырье	„ 15	„	40
231	Кожно-Обувное Об'единен.	„ 15/17	„	24
232	Центросовхозсекция	„ 15	„	30
233	Лектехконтора Центроплодовощь	—	„	17
234	Плодоягодн. к-ра Центроплодовощь	Б. Черкасский, 17	„	18
235	Центроплодовощь	„ 17	„	64
236	Центромясоптица	„ 15	„	54
237	Центросоюз	„ 15/17	„	704
238	Текстильно-швейн. об'единен.	„ 15	„	32
239	Моск. об'единен. пред-во Облпотребсоюзов Украины	„ 15	„	8
240	Московская к-ра Центромаслосбыт	15		28
241	Лесоторговое об'единение	15/17		31
242	Хлебо-торговая контора	15		53
243	Москательное об'единение	15/17		61
244	Посылочная контора Всесоюзное об'единен. культ. товаров	17		87
245	Партиздат	Б. Комсомольский	Обществ.	412
246	Окр. Совет Воен. Охот. Об-ва	Кривоколенный, 14	„	16
247	Касса Взаимопомощи об-ва Изобретателей	„	„	3
248	Московский Совет ОЗЕТ	Новая площадь, 10		21
249	База Снабж. матер. хоз. управл.	Садово-Черногрязская		22
250	Всесоюзн. Научно-Инж. Техн. об-во „Сварщик"	Чистые пруды, 12		6
251	Всесоюзн. Авиац. Научно-Техн.об-во	Б. Черкасский, 4		12
252	Всесоюзн. научн. инжен.-технич. общество	ул. 25 Октября, 10/2		3
253	Всесоюзн. научн. инж.-техн. общ. Автогужтранс	Маросейка, 3/13		12
254	Всесоюзн. научн инж.-техн. общ. Нефтяников	ул. Кирова, 20	Общ. орг.	6
255	Всесоюзн. научн. инж. техн. общ. Химической промышленности	Кривоколенный, 12		10
256	Издательство ЦК ВЛКСМ „Молодая гвардия"	Новая площадь, 16/8		152
257	Сектор Подсобн. Предприят. Моск. Воен. Охотн. Общества	Кривоколенный, 14		17
258	Центротрансовет Осоавиахима	Телеграфный, 13	„	31
259	Райком МОПР	Покровка, 17	„	2
260	Издательство газеты „На страже"	Ст. Панский, 7	„	98
261	К-ра лесных матер. и стр. изделий „Мосгорстройснаб"	Маросейка, 17	Моссовет	42
262	Трест отдел. стр. материалов	Б. Черкасский, 6		58
263	Упр. Мосгортреста Очистки	Б. Комсомольский, 8/2		30
264	Упр. треста „Мосремонт"	„ 2		41
265	„Мосвинторг"	ул. Кирова, 8/2		32
266	Моск. Упр. перевозки почт	„ 26		25
267	Горпромторг Горвнуторга	Б. Черкасский, 17		203
268	Контора снабжения и транспорта Москультстроя	„ 11/10		78
269	Трест Мосжилстрой	11/10		50

№№ п/п.	Назование учреждений	А д р е с	Подчиненность	Персонал на 1/IV 1936 г.
270	Контора Снабжения и подсоб. предприятий	Б. Черкасский. 11/10	Моссовет	30
271	Жил.-Коммунальн. контора Мосжилстроя	11/10		15
272	Трест Мосгортоп	. 10		201
273	Мосжилтрест	ул. Куйбышева 10/11		60
274	К-ра Моск. треста по нежилым помещениям	Б. Черкасский, 7/8		36
275	Упр. треста Мосавтотранс	. 6		43
276	Центр. Похорон. бюро	Новая площадь, 8		54
277	Свинотрест	Банковский, 2/22		55
278	Мосгужтрест	Б. Черкасский, 6/7		60
279	Трест Скульптуры и облицовки	. 6		38
280	Мосгорсобес	Б. Харитоньевский, 24		87
281	Трест Хлебопечения	Б. Черкасский, 17		297
282	Мосгоржилстройсоюз	ул. 25 Октября, 12		72

ОТДЕЛЫ И УЧРЕЖДЕНИЯ РАЙОННОГО ПОДЧИНЕНИЯ
по состоянию на 15/VII 1936 г.

№№ п/п.	Наименование отделов и учреждений	А д р е с
1	Райсовет	Садово-Спасская, 21
2	Райплан	»
3	РайУНХУ	»
4	РайФО	Банковский, 1
5	Райсберкасса	Б. Черкасский, 4
6	Комиссия содействия госкредиту	»
7	Райсобес	Маросейка, 17
8	Райвнуторг	»
9	Райпромтрест	Армянский, 6
10	РайОНО	Маросейка, 17
11	Райздрав	Телеграфный, 17
12	Санинспекция	»
13	ЗАГС	ул. К. Маркса, 20
14	Райспецинспекция	Покровка, 3
15	Райвоенкомат	ул. К. Маркса, 15
16	РайПВО	Садово-Спасская, 21
17	Раймилиция	Маросейка, 17 .
18	Райпрокуратура	Кировский проезд, 4
19	Нарсуд	Сад.-Черногрязская. 16
20	РайОСО	Покровка, 13
21	Райотдел гор. земель	Маросейка, 17
22	Райбюро Инвентаризации	»
23	Контора нежилых помещений	»
24	Райжилтрест	»
25	Куйбышевский жилсоюз	Хитров пер., 3/4
26	К-ра коммун. обслуживания	ул. Кирова, 48
27	Жилинспекция	Армянский пер., 6

13. ЖЕЛЕЗНОДОРОЖНЫЙ РАЙОН

ОГЛАВЛЕНИЕ

		Стр.
1.	Границы и общая характеристика .	379
2.	Список предприятий крупной промышленности	380
3.	„ учреждений по культуре и науке . .	384
4.	„ по здравоохранению	387
5.	„ жилищного хозяйства	388
6.	„ коммунального хоз-ва	388
7.	зеленых насаждений и питомников	389
8.	учреждений связи	389
9.	строительных организаций и строительств	390
10.	советских учреждений . .	391
11.	отделов и учреждений райсоветов .	392

13. ЖЕЛЕЗНОДОРОЖНЫЙ РАЙОН

Границы района

Каланчевская улица, Домниковская улица, далее на Орликов переулок, обе стороны Орликова пер., кроме дома Наркомзема СССР, Садово-Спасская улица, Красноворотская площадь, Садовая-Черногрязская улица до проезда на северо-восточной ее стороне, далее— по этому проезду, ветке железной дороги им. Дзержинского и по Новобасманной ул., Басманный пер., Ольховская улица, Спартаковский пер., Новая Переведеновская ул., линия Ленинской ж. д., до реки Яузы и от пересечения с рекой Яузой на северо-запад по ветке Ленинской ж. д., до пересечения с Октябрьской ж. д., вдоль этой дороги на Каланчевскую улицу.

Общий характер района

ТЕРРИТОРИЯ района составляет 348,06 га.

НАСЕЛЕНИЕ—78,1 тысяч человек.

КОЛИЧЕСТВО РАБОЧИХ в промышленных предприятиях—12,8 тыс. (без рабочих железнодорожных предприятий).

В районе 167 первичных парторганизаций с 6.935 членами и кандидатами ВКП(б).

ВАЖНЕЙШИЕ УЛИЦЫ: Краснопрудная, часть Русаковской, Каланчевская (с одной стороны).

ВАЖНЕЙШИЕ ПЛОЩАДИ: Комсомольская, Красноворотская.

ВОКЗАЛЫ: Казанский, Октябрьский, Северный.

ЗАВОДЫ И ФАБРИКИ: завод им. Маленкова, завод № 2 Метростроя, фабрика им. Тельмана, „Большевичка“, им. Бабаева.

ВАЖНЕЙШИЕ УЧРЕЖДЕНИЯ: Народный Комиссариат Путей Сообщения.

№№ п/п.	Название предприятий	Адрес	Подчиненность	Отрасль произ-ва	Средне-списочн. число	
					Персонала	В том числе рабочих
1	З-д им. Маленкова	М. Красносельская, 2/8	НКТП	Металл	1113	832
2	Слесарно-механич. мастерские	Николаевская, 14	Моссовет		31	24
3	Мастерские путевой машинной станции Упр. Сев. ж. д.	Краснопрудная, 3	НКПС		335	232
4	З-д № 9 „Металлорукав"	Лесноряская, 18	НКТП		367	262
5	Артель „Художник-металлист"	Домниковка, 36	Всекопромсовет		357	292
6	З-д „Прокат-штамп"	Домниковка, 40			128	100
7	Штамповочная мастерская	Каланчевская, 23/40	Осоавиахим		39	28
8	1-я Ремонтн. мастерская при автобазе Союзтранса	Хомутовский туп., 7/9	—		218	180
9	Электро-механич. маст.	Краснопрудная, 16	Моссовет		147	111
10	Механ. з-д № 2 Метростроя	В. Красносельская, 30	НКТП		688	562
11	Механические мастер. Мосхлебпромстроя	В. Красносельская, 3-а	НКПП		56	40
12	Ремонтная мастерская конного парка	Каланчевская. 7-9	—		17	17
13	Механич. мастерск. Сл. Пути Ленинской ж. д.	Давыдовский п., 3	НКПС		133	97
14	З-д кассовых аппаратов	Ольховская, 27	НКВнуторг		427	303
15	Электро-кино-ремонтн. маст. Мособлкино	Н. Красносельская, 12	Моссовет		144	93
16	Кузница и сварочная мастерская 9 уч. Сл. Пути Октябр. ж. д.	Двор Октябр. вокз.	НКПС		25	23
17	Слесарно-ремонтная мастерская	Каланчевская пл., 5			36	30

Валовая продукция за 1935 г. в тыс. руб. (без налога с обор.)	Основные фонды на 1/I 1936 г. (тыс. руб.)		Число электромоторов	Мощность электромоторов (в квт)	Наименование и количество вырабатываем. главнейших изделий
	Всего	В том числе произв.			
7839	3098	2926	128	661	Арматура чугун. - 4155 тн. арматура стальн.—418 тн., литье чугун.—5322 тн.
84	18	18	5	9	Болты—13 тн. тяги—4181 шт. гайки—18 тн.
1727	1273	1273	35	129	Болты—6 тн., кровати—436 шт., грабли—270 шт.
10387	2027	1875	166	557	Рукава металлич.—833 клм.
2208	93	93	38	37	Запонки, курит. трубки
1007	72	72	29	42	Детали детского ружья—872 шт. Спорт-роллер—98 шт.
477	25	25	5	6	Зажимы—356.500 шт., аппараты „Рекорд"—11138 шт., сетка асбест.—212605 шт.
2466	723	723	58	105	Ремонт автомашин
768	39	39	23	79	Автоматы „Сименса"—29 шт. Аккумуляторы—123 шт. Зажимы—7551 шт.
5095	1660	1660	94	466	Металл. конструкции и оборудов. д/метро
318	270	270	16	29	Болты—3 тн., гвозди пров.—74 тн., гайки—1 тн.
143	12	12	3	7	Ремонтные работы
627	437	437	13	71	Путевой инструмент
1705	724	724	78	80	Кассовые аппараты—107 шт., ремонт кассовых аппаратов
1603	385	385	21	14	Ремонтные работы
12	10	10	1	18	Болты—4 тн., колуны—100 шт.
176	—	—	—	—	Ремонтные работы

№№ п/п.	Название предприятий	Адрес	Подчиненность	Отрасль произ-ва	Средне-списочн. число	
					Персонала	В т. ч. рабочих
18	Артель Мосутильдомсбор	Садово-Спасская, 27	Всекопромсовет	Деревообрабатыв.	16	12
19	Ремонтно-механич. мастерская	Комсомольская пл., 1-а	Заготзерно	»	39	25
20	Обойная фабрика	В. Красносельск., 2	НКМП	Полиграф,	347	277
21	5 Типография	Каланчев. туп., 3/5	НКПС	»	567	457
22	Об'един. Трикот.-текст. ф-ка „Мостриковязь"	В. Красносельская, 16	Всекопинсовет	Трикотажн.	611	445
23	Ф-ка № 2 „Большевичка"	Каланчевская, 17	НКМП	Швейная	2297	2071
24	» № 7 им. Тельмана	Красносельская, 1			2021	1785
25	Артель Швейкоопремонт	Садово-Черногрязская, 9/1	Всекопромсовет		369	265
26	Пошивочная мастерск.	Краснопрудная, 34	НКПС		35	29
27	Чемодано-обувная ф-ка № 1	Орликов п., 4	Наркомвнуторг	Кожевенно-обувная	348	248
28	Артель „Утилькожпроизводство"	Каланчевская. 4	Всекопромсовет		33	33
29	Хлебозавод № 4	В. Красносельская, 3	НКПП	Пищевкус.	710	557
30	Кондитерская ф-ка им. Бабаева	М. Красносельская, 3/5			2363	1952
31	Ф-ка-кухня № 2	В. Краснос., 11-а	НКВТорг		155	88
32	З-д минер. и фрукт. вод	Русаковская, 13	НКМП		447	316
33	Мельница „Красн. кооператор"	1 Красносельский пер., 15	Всекопромсовет		150	88
34	Уксусный з-д	Краснопрудная, 40/2	НКВТорг		92	60
35	Производ. кооперативн. об'един. им. „ВОС"	Домниковка, 30	Всекопинсовет	Проч. отр. перер. пр-тв	239	189
36	Холодильник № 1 им. XVI Партс'езда	В. Красносельская. 39	НКПП	Холодильн.	208	140
	Железнодорожные уч-ки					
37	Ремонтн. мастер. паровозн. депо 9 уч. тяги Октяб. ж. д.	Комсомольская, пл., 36	НКПС	Металл.	383	342
38	Ремонтн. мастерская 1 вагон. уч. Окт. ж. д.	Комсомольская пл., 3			691	687
39	Ремонтная маст. 1 вагон. уч. Ленинск. ж. д.	Ольховский туп., 205			968	849
40	Ремонт. мастерск. паровозн. депо Ленинск. ж. д.	Ольховский туп., 205			489	415

Валовая продукция за 1935 г. в тыс. руб. (без налога с оборота)	Основные фонды на 1/I—1936 г. (тыс. руб.)		Число электромоторов	Мощность электромотов (в квт)	Наименование и количество вырабатываемых главнейших изделий
	Всего	В т. ч. произв.			
370	15	15	2	10	Мочало—619 тн.
315	34	34	8	25	Транспортеры—19 шт. Самоподаватели—7 шт.
12893	1771	1728	49	169	Обои разн.—15028 тыс. куск.
1779	1261	1256	84	123	Машин. набор—72166 тыс. б. Печать типогр.—61022 т. от.
5794	440	425	66	76	Белье трикотаж.—858217 шт., верхн. трикот.—39664 шт., платки х/б вязан.—3652 шт., одеяла вигоневые—59256 шт.
18537	1546	1187	53	109	Мужское и дамское платье
18229	1201	924	62	136	Мужск. платье—255180 шт., женское платье—92739 шт., детское платье—22035 шт.
1642	100	100	—	—	Пошивка и ремонт верхнего платья
285	3	3	1	2	Пальто мужск. и женские—646 шт., костюмы мужские и женск.—648 шт.
2539	77	77	5	6	Обувь мужск.—5329 пар . женск.—13270 . . детск.—5394 . Чемоданы—66777 шт.
143	7	7	9	27	Ремонт обуви
97292	4203	4081	118	395	Хлеб ржаной—37487 тн. . пшенич.—33193 .
56031	5328	4976	338	925	Карамель обсыпн.—28474 тн. Монпасье—6265 тн.
1139	924	924	33	100	Обеденная продукция
5246	1841	1649	68	250	Фруктов. воды—204271 глт.
3332	448	448	14	117	Мука ржаная—68387 центн. мука соевая—12795 цент.
5962	36	36	2	3	Уксус стол.—90 т. л., эссенция уксусн.—106 тн.
1223	71	71	20	41	Детск. игрушки—592255 шт. Гвозди провол.—49 тн.
2715	4829	4758	64	1115	Выработка холода
1606	2022	2022	53	440	Ремонт паровозов
1219	166	166	21	144	вагонов
2520	385	385	61	181	
1862	1632	1632	73	601	паровозов

Культура и наука

УЧРЕЖДЕНИЯ ДОШКОЛЬНОГО ВОСПИТАНИЯ

№№ по порядку	№№ детсадов	Адрес	При каком предприятии	На 1/I—36 г. Количество групп	Количество детей	Колич. пед-персонала
		Детские сады				
1	47	Орликов пер., 6	Центр. Телеграфн. узел	2	55	6
2	48	Сад.-Черногрязская, 3	БОНО глухонемых	2	26	5
3	15	Русаковская ул., 8	Ленинская ж. д.	3	75	7
4	21	В. Красносельская, 17	Ф-ка им. Бабаева и им. Тельмана	5	158	15
5	56	В. Красносельская, 7/9	—	1	16	2
6	33	Комсомольская, 43	Северная ж. д.	3	80	7
7	34	Комсомольская, 3/6	Октябрьская ж. д.	3	80	7
8	53	Домниковская, 48	Разные предприятия	1	25	3
9	61	1-й Красносельский, 7/9	Ф-ка им. Бабаева и др. предпр.	4	105	8
10	52	Каланчевская, 6	Моспочтамт	3	78	8
11	65	31	Разные предприятия	1	22	3
		Детские площадки				
12	—	Русаковская, 2/1	ЖАКТ	1	35	1
13	—	Русаковская, 7	"	1	20	1
14	—	1-й Красносельский, 7/9	"	1	25	1
15	—	Краснопрудная, 30	"	1	12	1
		Прогулочные группы				
16	—	Рязанская, 2/7	Райорганизации	1	20	1

ШКОЛЫ ВСЕОБЩЕГО ОБУЧЕНИЯ

№№ по порядку	№№ школ	Адрес школы	На 15/IX 1935 г. Количество классов	Количество учащихся	Количество педперсонала
		Начальные школы			
1	30	Краснопрудная, 33	16	529	18
		Неполные средние школы			
1	31	Нижне-Красносельская, 4	28	1146	37
		Средние школы			
1	28	Русаковская, 10	39	1673	59
2	29	1-й Красносельский, 19	38	1536	46
3	39	В. Красносельская, 14	44	1829	57
		Вспомогательные школы			
1	26	Русаковская, 10	22	514	28
2	20	Хомутовский туп., 5	28	603	32

Культура и наука

УЧРЕЖДЕНИЯ ПОДГОТОВКИ КАДРОВ

№№ по порядку	Наименование	Адрес	Подчиненность	На 1/I 1936 г. Учащихся	Преподавателей	Инструкторов
Школы ФЗУ и типа ФЗУ						
1	ФЗУ ф-ки им. Бабаева	Н. Красносельская. 7	НКПП	65	9	1
2	Ленинской ж. д.	Н.-Рязанская, 15	НКПС	41	7	4

НАУЧНО-ИССЛЕДОВАТЕЛЬСКИЕ ИНСТИТУТЫ

№№ по порядку	Наименование	Адрес	Подчиненность	Год основания	Персонал на 1/I—1936 г. Всего	В т. ч. науч. работн.	Количество аспирантов
Научно-исследовательские институты							
1	Научно-исследоват. институт Океанографии и морского рыбн. хоз-ва	В. Красносельск.	НКПП	1933	357	210	48
2	Центр. Институт организации пр-ва и управлен. промышленности	Дьяков пер., 4	НКТП	1931	80	59	

ЗРЕЛИЩНЫЕ ПРЕДПРИЯТИЯ

№№ п/п.	Название зрелищных предприятий	Адрес	Тип предприятия	Работающ. в специальн. театр. зданиях	Число мест в зрительн. зал.
Самостоятельные кино-театры					
1	Шторм	Русаковское шоссе, 1/19	кино	Специальн.	658
2	Кодж	Комсомольская, 1/27	"	"	600

МАССОВЫЕ РАЙОННЫЕ БИБЛИОТЕКИ

№№ по порядку	Название библиотеки	Адрес	Число платных библ. работников	Общее число книг
	Библиотеки для взрослых			
1	Биб-ка им. Серафимовича	Гавриков пер., 4	11	34161
	Библиотеки для детей			
1	Биб-ка им. Чехова	Каланчевская, 2/6	6	14347

КЛУБЫ

№№ по порядку	Наименование клуба	Адрес	Количество платных работников (без хоз. и обсл. персонала)
1	Клуб КОР Ленинской ж. д.	Комсомольск. пл., 1/131	58
2	„ ф-ки им. Бабаева	В. Красносельская, 3/5	2
3	„ им. Жалкова	В. Красносельская, 17	15
4	„ им. Андреева	Каланчевская пл., 1	15
5	„ ф-ки им. „Большевичка"	Каланчевская, 17	5

ШКОЛЫ ВЗРОСЛЫХ ПОВЫШЕННОГО ТИПА

№№ по пор.	Название школы	Адрес	Количество учащихся
1	При Октябрьской ж. д.	Комсомольская площ.	179
2	„ Автогрузовом парке	Рязанская, 26	77

УЧРЕЖДЕНИЯ ПО ЗДРАВООХРАНЕНИЮ

№№ п/пор.	Название учреждений	Кому подчинено	Адрес	Число коек на 1/I—1936 г.
	Ясли и санатории ясельного типа			
1	Ясли № 5	Райздрав	В. Красносельская	120
2	„ № 77	„	Каланчевская, 19-а	65
3	„ № 98	„	1 Красносельская, 7/2	20
4	„ № 149	„	„ 1/9	60
5	„ № 3 Октябрьской ж. д.	НКПС	Ленинградский вокз.	75
6	„ Северной ж. д.	„	Каланч. пл., Север. вок.	50
7	„ НКПС	„	Н. Басманная, 4/6	20
	Амбулатории и поликлиники			Число посещен. за 1935 г. (в тыс.)
1	НКПС	НКПС	Н. Басманная	92,1
2	Краснопрудная	Об'ед. мед. работников	Краснопрудная, 10	69,7
3	Х-лет Октября	Райздрав	В. Красносельская, 19	326,9
	Детские амбулатории и отделения рабочих подростков			
1	Детская поликлиника	Райздрав	Русаковское ш., 3	148,1
	Здравпункты			
1	Медпункт Сев. ж. д.	НКПС	Москва, Сев. вокз.	—
2	„ Окт. ж. д.	„	Ленингр. вокз., двор отбытия	—
3	Сталинских маст. Окт. ж. д.		Ленингр. вокз., двор прибытия	—
4	Медпункт Ленинской ж. д.		Казанский вокзал	—
5	„ „		Москва, пассаж. вок. Лен. ж. д.	—
6			Москва товарная вокз. Лен. ж. д.	—
7	„ „	„	Ст. Митьковск.	—
8	5 Типографии	Райздрав	Каланчевский туп., 3/5	—
9	Кондит. ф-ки им. Бабаева	„	В. Красносельская, 2/5	—
10	Ф-ки № 2 „Большевичка"	„	Каланчевская, 17	—
11	З-да им. Маленкова	„	М. Красносельская, 2/8	—
12	Ф-ки Москвошвей № 7 им. Тельмана	„	Н. Красносельская, 1	—
13	З-да № 9 „Металлорукав"	„	Лесноряская, 18	—
14	Обойной ф-ки	„	В. Красносельская, 2	—
15	З-да фрукт. и минеральн. вод	„	Русаковская, 13	—
16	Хлебозавода № 4	„	В. Красносельская, 3	—
17	Ф-ки Мостриковязь	Мособлкоопинстрасса	В. Красносельская, 16	—
18	Оргметалл	Райздрав	Каланчевская, 15-а	—
19	Северного депо	Горздрав	В. Красносельская, 10	
20	5 городка Метро	„	1 Красносельская, 9	—

Жилищное хозяйство

ЖИЛТРЕСТЫ И ЖИЛСОЮЗЫ

№№ п/п.	Наименование	Адрес	Количество домоуправл.	Жилая площ. (тыс. кв. м.)
1	Райжилтрест	В. Красносельская, 19/38	11	39,0
2	Железнодорожный райсоюз	Краснопрудная, 34	295	156,8

ЭКСПЛОАТАЦИЯ НЕЖИЛЫХ ПОМЕЩЕНИЙ

№№ п/п.	Наименование	Адрес	Количество нежилых помещений	Их эксплоатацион. площ. (тыс. кв. м.)
1	Контора по сдаче в аренду нежилых помещений	Угол Домниковки и Каланчевки, 40/23	634	97,8

Коммунальное хозяйство

ПРАЧЕЧНЫЕ

№№ п/п.	Адрес хозяйства	Ведомственная принадлежность	Мощность в 7 ч. смену (в кг. сухого белья)	Выстирано белья за 1935 г. (тонн)	Число работающ. на 1/IV—36 г.
1	Гавриков пер., 3	Райсовета	450	145,1	29

ПАРИКМАХЕРСКИЕ

по состоянию на 1/IV 1936 г.

№№ по пор.	Адрес	Ведомственная принадлежность	Число туалетов	Число работающ.
1	Каланчевская ул., 5	Райсовет	10	39
2	Краснопрудная ул., 8	"	8	30
3	Красносельская, 34	"	3	4
4	Н. Красносельская, 32	"	6	20
5	В. Красносельская, 26	Промкооп.	5	14
6	Домниковская, 36	"	9	29
7	Садово-Спасская, 19	"	8	27

ЗЕЛЕНЫЕ НАСАЖДЕНИЯ ОБЩЕГО ПОЛЬЗОВАНИЯ

по состоянию на 1 июня 1936 г.

Наименование и местонахождение зеленых насаждений	Общая площадь (кв. м.)
Парки и сады	
Парк пионеров и октябрят—В. Красносельская .	113780
Скверы	
Комсомольский—Комсомольская пл.	1222
Лермонтовский—уг. Н. Басманной и Красноворотской пл. .	7555

ОРАНЖЕРЕИ И ПИТОМНИКИ

№№ по пор.	Наименование	Ведомств. принадлежн.	Адрес
1	Оранжерея	Райсовет	В. Красносельская, 7

Связь

ПОЧТОВЫЕ И ПОЧТОВО-ТЕЛЕГРАФНЫЕ ОТДЕЛЕНИЯ И АГЕНТСТВА

№№ п/п.	Наименование отделения и агентства	Адрес
1	Сокольнич. районный отдел почт. связи	Краснопрудная, 13
2	Городское почтовое отделение № 78	Садово-Спасская, 19
3	. . . № 140	Краснопрудная, 15
4	. . „ № 146	1 Дьяковский пер., 4
5	Городское агентство № 125	Русаковская, 6
6	. . № 226	Ленинградский вокзал
7	. агентство № 227	Северный вокзал
8	. . № 261	Казанский .
9	. почтово-телеграф. отдел. № 42	Краснопрудная, 2

ЧИСЛО И ПЕРСОНАЛ СТРОИТЕЛЬНЫХ ОРГАНИЗАЦИЙ И СТРОИТЕЛЬСТВ

№№ п/п.	Наименование стройорганизаций	Наркомат	А д р е с	Числен. работн. на 1/IV – 36 г.
1	Стройконтора № 1 Метростроя	НКТП	Ольховский пер., 6	986
2	Отдел капит. стр-ва з-да „Металлорукав"		Леснорядский п., 18	34
3	Постройка литер „Д" треста Мосхлебторгстрой	НКПП	В. Красносельская, 5	231
4	Стройконтора „Вниро"		В. Красносельская, 17	150
5	Спецконтора треста Трансграждангстрой	НКПС	Н. Басманная, 5	268
6	Постройка № 1			271
7	№ 4		Краснопрудная, 26/28	421
8	Центр. станция связи НКПС (хозяйст. способом)		Н. Басманная, 2	73
9	Стр. к-ра РЖСКТ Ленинск. ж. д.	Доржилсоюз	Русаковская, 6	77
10	5 стройучасток Ленинской ж. д.	НКПС	Краснопрудная, 8	78
11	Стройконтора Трансремстрой		Н. Басманная, 6	1022
12	1 строит. участок Ленинск. ж. д.		3 Новый пер., 5	106
13	Ремонтно-строительная контора Сокольнического Райпищеторга	НКВнуторг	Русаковская ул., 3	107
14	Трест Полиграфстрой	ОГИЗ	Каланчевская ул., 15	219
15	3 стр. участок треста Культжилстрой	НКХоз	В. Красносельская, 17	116
16	5 стр. участок треста Культжилстрой		Русаковская, 10	117
17	К-ра Сантехстрой		Газовская, 23/25	216
18	Ремонт. строит. складская группа Мосзаготзерно	Ком. Заг. СНК	Комсомольск. пл., 1-а	78
19	Ремонт. к-ра РЖСКТ (Сокольнич.) Мосгоржилстройсоюз	ЦЖС	1 Красносельск. пер., 7/9	40

СОВЕТСКИЕ УЧРЕЖДЕНИЯ

№№ п/п.	Название учреждения	Адрес	Подчиненность	Персонал на 1/IV 1936 г.
1	Правление треста „Цветметлом"	Дьяков пер., 4	НКТяжпром	44
2	Трест „Союзпродмашина"	Каланчевская, 15-а	„	101
3	Мос. отд. треста „Карабугазхим"	Дьяков пер., 4	„	5
4	„Союзхимснабсбыт"	„	„	234
5	„Азотехснаб"	„	„	150
6	„Гипроазот"	Каланчевская, 15-а	„	607
7	„Оргаметалл"	„	„	159
8	Гл. проектно-монтажная контора Союзпродмашина	„	„	181
9	Всесоюз. об'един. „Союзутиль"	Каланчевская, 16	НКЛегпром	117
10	„ контора Союзивхлопкотехснаб"	„	„	103
11	Москов контора „Союзивхлопкотехснаб"			154
12	Моск. обл. к-ра Кондитерсбыт	Комсомольская пл., 1	НКПищепром	93
13	Трест „Сахстрой"	„	„	51
14	„ „Союзпищетара"	„	„	66
15	Гос. Ин-т по проект. кондит. пром. Гипроконд.	„	„	157
16	Трест „Энергопроект"			118
17	Всесоюз. трест стройтехн. изысканий ВТИЗ			263
18	„Мосмаслосбыт"	Кировск. пр., 3	„	163
19	„Рыбакколхозцентр"	Комсомольская пл., 1	„	42
20	„Гипрорыба"	„ 1-а	„	155
21	„Гипросахар"	„	„	144
22	„Союзспичсбыт"	„ 1/16	НКЛес	40
23	Всесоюзн. к-ра Союзспичснаб	„	„	37
24	„Главспичпром"	„ 1-а	„	53
25	Москов. таможня	„ 1-а	НКВнешторг	54
26	Главное таможенное управление	„	„	35
27	Северная контора Вагонов-ресторанов	„	„	68
28	Трест ресторанов и буфетов Ленинской ж. д.	Комсомольская пл., Казанский вокз.	НКВнуторг	67
29	В/т „Хлебострой" и к-ра технич.	Комсомольская пл., 1	Комзаг СНК	579
30	снабжения			
31	МОК Заготзерно			225
	Горотдел Мос. Заготзерно			69
32	Сектор материальн. снабжения Москов. Заготзерно			59
33	Трест Мосмука	„	„	42
34	НКПС.	Н.-Басманная, 2	НКПС	2195
35	Транскартография	„ 4/6	„	21
36	Трансремстрой	„ 4/6	„	73
37	К-ра вагоно-рем. снабжения	С.-Черногрязская, 3-а	„	29
38	„ паровозо-рем. снабжения	Н.-Басманная, 2	„	19
39	Учебснаб	„	„	15
40	Трест паровозо-рем. заводов	„	„	62
41	Экскаваторный трест НКПС	„	„	66
42	Центр. станция связи	„	„	516
43	Дирекция Ленинской ж. д.	Краснопрудная ул.	„	1279
44	„ М.-Окружной ж. д.	Комсомольская пл., 1а	„	255

№№ п/п.	Название учреждения	Адрес	Подчиненность	Персонал на 1/IV 1936 г.
45	Управл. Гострудсберкассой Северной ж. д.	Рязанская ул., 12	НКФин	11
46	Центр. отдел. Гострудсберкассы № 4764	Ленинград. вокз.		21
47	Мособлбумтрест	В.-Красносельская, 2	НКМестпром	31
48	Проектно-монтажный трест Сельпромпроект	Комсомольск. пл., 1	„	165
49	Линейный суд Сев. ж. д.	Краснопрудная, 20	НКЮст	29
50	Сокольнический коллектив защитников	С.-Спасская, 19	„	15
51	Транспорт. прокурат. Сев. ж. д.	Рязанская ул., 12	„	23
52	Оргбюро спорт. о-ва „Локомотив" Ленинской ж. д.	Краснопрудная, 20	Обществ.	4
53	Оргбюро спорт. о-ва „Локомотив" Сев. ж. д.	Рязанская ул., 12		33
54	Спорт. о-во „Локомотив" Ленин. ж. д.	Краснопрудная, 20		9
55	Доржилсоюз Ленинской ж. д.	Русаковское ш., 6		10
56	Мособлсоавиахим	С.-Спасская, 19		17
57	Дорожный совет о-ва Изобретателей Ленинской жел. д.	Краснопрудная, 20		1
58	Дорком РОКК Сев. ж. д.	В.-Красносельск., 16		11
59	„ „ Ленинской ж. д.	Казанский вокзал	„	13
60	Сельхозгиз	Орликов пер., 3	„	290
61	Государ. институт Советской энциклопедии	„	ОГИЗ	295
62	Трест Полиграфстрой ОГИЗ'а	Каланчевская, 15	„	40
63	Медгиз	Орликов пер., 3	„	195
64	Госуд. военное изд-во		„	120
65	Когиз	„	„	1444
66	Соц.-Экгиз	„	„	160
67	Учпедгиз	„	„	305
68	Совет общества изобретателей при НКПС	Н.-Басманная, 14	ВЦСПС	3

ОТДЕЛЫ И УЧРЕЖДЕНИЯ РАЙОННОГО ПОДЧИНЕНИЯ
по состоянию на 15/VII—1936 г.

№№ п/п.	Наименование отделов и учреждений	Адрес
1	Райсовет	В. Красносельская, 15
2	Райплан	„ 15
3	РайУНХУ	„ 15
4	Райфо	„ 38/19
5	Сберкасса	Сретенка, 23/25
6	Комиссия содействия Госкредиту	В. Красносельская, 19/38
7	Райвнуторг	„ 15
8	Райпищеторг	Русаковская, 3

№№ п/п.	Наименование отделов и учреждений	А д р е с
9	Райхлебторг	Русаковская, 3
10	РайОНО	В. Красносельская, 38/19
11	Райздрав	„ 38/19
12	Санинспекция	„ 19/38
13	Райветотдел	„ 28
14	Райотдел Связи	Краснопрудная, 13
15	ЗАГС	В. Красносельская, 19/38
16	Райспецинспекция	В. Красносельская, 15
17	Райвоенкомат	Каланчевская, 23/40
18	РайПВО	Русаковская, 4/6
19	Раймилиция	Краснопрудная, 20/33
20	Райпрокуратура	Н. Красносельская, 28
21	Нарсуд	В. Красносельская, 28
22	РайОСО	Русаковская, 4/6
23	РайСФК	В. Красносельская, 15
24	Район. Отдел гор. земель	„ 38/19
25	„ Бюро инвентаризации	Каланчевская, 40/23
26	Контора нежилых помещений	„ 40/23
27	Райжилтрест	В. Красносельская, 19/38
28	Жел.-дорожный жилсоюз	Краснопрудная, 34
29	К-ра коммун. обслуживания	В. Красносельская, 38/19
30	Жилинспекция	Каланчевская, 40/23
31	РЖСКТ Сев. ж. д.	Русаковская, 2/1
32	„ Ленинской ж. д.	„ 4/6
33	Контора очистки домов	В. Красносельская, 38/19

14. КРАСНОГВАРДЕЙСКИЙ РАЙОН

ОГЛАВЛЕНИЕ

		Стр.
1.	Границы и общая характеристика	397
2.	Список предприятий крупной промышленности	398
3.	„ учреждений по культуре и науке	406
4	„ „ „ здравоохранению	410
5.	„ „ „ жилищному хозяйству	412
6.	„ „ коммунальн. хозяйству и водн. транспорту	412
7.	зеленых насаждений и питомников	413
8.	учреждений связи	413
9	строительных организаций и строительств	414
10.	советских учреждений	415
11.	отделов и учреждений райсоветов	420

14. КРАСНОГВАРДЕЙСКИЙ РАЙОН

Границы района

Улица Куйбышева от Рыбного переулка, Маросейка, Покровка, улица Маркса, Гороховский переулок, далее по улице Радио, Салтыковская улица, Разумовская набережная реки Яузы, от конца этой набережной в направлении улицы Обуха, далее по улице Обуха в направлении на Солянку, Солянка, площадь Ногина, улица Разина, Рыбный переулок.

Общий характер района

ТЕРРИТОРИЯ района составляет 245 га.

НАСЕЛЕНИЕ — 81,6 тысячи человек.

КОЛИЧЕСТВО РАБОЧИХ в промышленных предприятиях — 8 тысяч.

В районе 195 первичных парторганизаций с 6.933 членами и кандидатами ВКП(б).

ВАЖНЕЙШИЕ УЛИЦЫ: часть ул. Куйбышева (с одной стороны), Маросейка (с одной стороны), Покровка (с одной стороны), Садово-Земляной вал, Покровский бульвар.

ВАЖНЕЙШИЕ ПЛОЩАДИ: Старая площадь, площадь имени Ногина.

КРУПНЕЙШИЕ ЗАВОДЫ и ФАБРИКИ: Газовый завод, фабрика № 1 имени Коминтерна.

КРУПНЕЙШИЕ УЧРЕЖДЕНИЯ: Центральный комитет ВКП(б), Московский комитет ВКП(б), ЦУНХУ, Наркомзем РСФСР.

КРУПНЕЙШИЕ ВУЗы, ВТУЗы и НАУЧНЫЕ УЧРЕЖДЕНИЯ: Педагогический институт, Институт физкультуры, Научно-Исследовательский институт имени Мечникова.

ПРЕДПРИЯТИЯ КРУПНОИ

по состоянию на

№№ п/п.	Название предприятий	Адрес	Подчиненность	Отрасль производства
1	Московский Газовый завод „Мосгаз"	Н. Сусальный тупик, 5	Моссовет	Топливо-переработ.
2	Чернильное производство „Химкраска"	Гороховский пер., 8	Всекопинсовет	Химия
3	Красильное производство „Химкраска"	»	»	
4	Артель „Веломоторемонт"	Колпачный пер., 8	Всекопромсовет	Металл.
5	Учебно-производственные мастерские паровозн. техникума им. Дзержинского	Гороховская, 8	НКПС	»
6	2-й Механический завод	Подсосенский пер., 23	НКВнуторг	»
7	Лаборатория магистральных и местных радиосвязей	Ул. Радио, 6/2	НКСвязь	
8	Мастерская изготовления геодезических приборов	Гороховский пер., 4	НКТП	
9	Артель „Ракомза"	Лялин пер., 19	Всекопромсовет	
10	Мастерская контрольно-измерит. приборов	Пр. Владимирова, 6	НКТП	
11	Артель Москопромстрой	М. Дмитровка, 8	Всекопромсовет	
12	Т-во „Сантехэнергострой"	Ул. Маркса, 14	Всекопромсовет	
13	Мастерские 2-го таксомоторного парка	Гороховская, 7	Моссовет	
14	Ремонтная мастерская автобазы треста „Госграждапстрой"	Солянка, Подкопаевский пер., 4	НКХОЗ	
15	Ремонтные мастерские автобазы	Сыромятники, Мрузовский пер., 12	НКСвязь	
16	Ремонтная мастерская	Хохловский пер., 11/а	НКЛП	
17	Механические мастерские при шахте № 54-56 Метростроя	Маросейка, 2	НКТП	
18	Электромеханический завод Моссельэлектро	В. Сыромятники, 7	НКЗем	
19	Ремонтная мастерская Научно-Исслед. Ин-та резиновой промышленности	Маросейка, 12	НКТП	

Средне-списочн. число		Валовая продукция за 1935 г. в тыс. руб. (без налога с обор.)	Основные фонды на 1/I 1936 г. (в тыс. руб.)		Число электро-моторов	Мощность электромоторов (в квт)	Наименование и количество вырабатываемых главнейших изделий
Персонала	В том числе рабочих		Всего	В т. ч. производст.			
1593	1120	16089	34970	33587	163	2564	Смешанный газ—102 мил. кб. м. Нашатырн. спирт—1476 тн.
79	54	1407	48	48	3	4	Чернила—512 лит.
29	16	771	7	7	1	3	Краски для шелковых тканей
230	113	1381	61	61	23	17	Ремонт велосипедов
80	72	571	86	86	36	118	Цепи 2-х звенные—1274 шт.
175	132	1521	53	53	31	42	Сатураторн. тележки—724 шт. Грузо-велосипеды—160 шт.
77	65	571	513	463	45	75	Экспериментальные работы
72	42	544	128	128	48	46	Аэрофотогеодезические приборы
712	569	5384	659	659	123	373	Цепи Галля—183 т. мет. Замки висячие—102481 шт.
36	31	509	54	54	15	11	Валовые индикаторы—614 шт.
40	32	318	38	38	12	10	Коробки отопительные
100	50	599	56	56	8	12	Детали машин
237	190	1600	984	984	115	100	Ремонтные работы
97	53	221	30	30	11	11	Ремонт автомашин
255	184	2640	236	236	99	280	
42	34	325	40	40	4	14	
65	57	99	—	—	54	1319	Ремонтные работы
99	75	960	91	91	44	57	Высоковольтная аппаратура
29	22	189	142	142	16	23	Ремонтные работы

№№ п/п.	Название предприятий	Адрес	Подчиненность	Отрасль производства
20	Ремонтная м-кая фабрики механизированного учета	Бол. Вузовский пер., 2	ЦУНХУ Госплана СССР	Металл.
21	Артель „Металлоремонт"	Покровка, 12	Всекопромсовет	
22	Столярная мастерская при Всесоюзн. Торговой Палате	Ул. Куйбышева, 6	Всесоюзн. Торговая палата	Деревообрабатывающ.
23	Столярная мастерская	Покровка, 22	Райсовет	„
24	Столярно-мебельная мастерская Института им. Свердлова	Подсосенский пер., 21	ЦИК СССР	
25	Столярная мастерская „Москопромстрой"	Покровка, 28	Всекопромсовет	
26	Полиграфическая школа ФЗУ	Колпачный пер., 13	ОГИЗ	Полиграфич.
27	Картопечатная мастерская МОЗУ	Б. Казенный пер., 9	НКЗем	
28	Картопечатная мастерская Моск-ого Геодезического Ин-та	Гороховский пер., 4	НКТП	
29	Типография при Военно-инж. академ. РККА им. Куйбышева	М. Вузовский пер., 2/8	—	
30	Артель „Московский Печатник"	Лялин пер., 6	Всекопромсовет	
31	Артель „Словолитня"	Яковлевский пер., 6	Всекопромсовет	„
32	Меховая мастерская	Калпачный пер., 3	НКВнуторг	Кожевенно-меховая
33	Скорняжная мастерская	Старая площадь, 10		Кожевенно-меховая
34	Фабрика № 1 им. Коминтерна	Пр. Владимирова, 3	НКМП	Швейная
35	Опытная фабрика тр „Москвошвей"	9		

Средне-списочн. число		Валовая продукция за 1935 г. в тыс. руб. (без налога с обор.)	Основные фонды на 1/I 1936 г. (в тыс. руб.)		Число электро-моторов	Мощность электромоторов (в квт)	Наименование и количество вырабатываемых главнейших изделий
Персонала	В том числе рабочих		Всего	В т. ч. производств.			
18	15	93	6	6	3	1	Ремонт счетно-аналитических машин
408	303	3866	231	231	54	82	Бытовой ремонт
53	38	397	46	46	14	24	Столы—237 шт.,шкафы—24 шт.
58	43	548	68	68	19	26	Столы разные—688 шт., кровати раскладн.—1200 шт.
73	57	528	32	32	5	22	Оконные переплеты—2184 кв. м. Столы канцеляр.—1577 шт.
41	37	274	6	6	4	8	Столярные работы
554	136	280	939	822	41	53	Типографские работы
38	30	348	64	64	7	11	
31	21	215	92	92	8	10	
36	29	158	32	32	6	6	
264	209	1898	270	270	32	32	
19	12	138	41	41	4	6	Шрифты
91	64	4721	6	6	—	—	Меховые пальто—2984 шт. Воротники мехов.—18496 шт.
173	136	4826	33	33	14	1	Воротники мех.—35109 шт. Пальто мехов.—7197 шт.
1206	866	139774	2089	1601	100	119	Раскрой материала
259	136	1145	677	677	30	31	Верхнее платье мужск.—4929 шт. Верхнее платье женск.—4082 шт.

№№ п/п.	Название предприятий	Адрес	Подчиненность	Отрасль производства
36	Швейный комбинат им. Наговицина	Лубянский пр., 2/15	Всекопинсовет	Швейная
37	Швейный Комбинат им. Наговицина	"	"	
38	Фабрика Полевого Снаряжения	М. Казенный, 18	НКТП	
39	З-д „СТЕОЛ"	Ул. Радио, 14	НКПП	Жировая и мыловар-парфюмер.
40	Фасовочная фабрика № 2 артели „Дружба"	Лубянский, пр., 2/15	Всекопинсовет	Пищевкусовая
41	Плодоовощная фабрика № 4 артель „Дружба"		"	
42	Пекарня 76	Маросейка, 4/2	НКПП	
43	Хлебопекарня № 56	Покровка, 30	"	
44	Фабрика № 1 артели „Дружба"	Лубянский пр., 2/15	Всекопинсовет	
45	Винный завод	4-й Сыромятническ., 1	НКМП	
46	Фабрика № 3 артели „Дружба"	Лубянский пр.. 2/15	Всекопинсовет	
47	Картофеле-терочный декстриновый завод артели „Дружба"			
48	Уксусное производство з-д № 1 артели „Дружба"	"	"	"
49	Завод „Авиомодели"	Лялин пер., 24	Осоавиахим	Прочие отрасли перераб. пр-сти
50	Пром. кооп. Т-во „Современник"	Старая площадь, 10	Всекопромсовет	
51	Кооп. т-во „Научное Пособие"	Солянка, 3	Всекопромсовет	

Средне-списочн. число		Валовая продукция за 1935 г. в тыс. руб. (без налога с обор.)	Основные фонды на 1/I 1936 г. (в тыс. руб.)		Число электро-моторов	Мощность электромоторов (в квт)	Наименование и количество вырабатываемых главнейших изделий
Персонала	В том числе рабочих		Всего	В т. ч. производств.			
927	751	11703	200	186	30	41	Белье постельное и носильное. Пиджаки шерст.—12352 шт.
44	33	217	5	5	5	4	Одеяла детские—12484 шт.
82	53	2101	141	109	10	25	Палатки разные—2167 шт. Брезент—2475 шт.
702	523	18694	6545	6299	170	795	Саломас растительный — 20970 тн. Масло рафинированное – 22091 тн. Стеарин, глицерин
103	75	4832	43	43	1	2	Масло растительное—906 тн.
131	90	4474	43	43	2	5	Томат, грибы, клюквенный экстракт
59	45	2130	4	4	—	—	Пшеничный хлеб—659 тн.
45	26	1713	5	5	2	1	Хлеб пшеничный—224630 тн.
140	77	4242	126	121	7	23	Фруктов. воды, сухой квас, толокно
533	397	13293	2928	2417	89	102	Вино виноградн.—167 т. дкл. , плодоовощн.—447 т. дек. Ликеры—56 т. дкл.
38	23	1018	20	20	4	18	Перец красный—60658 кг. Лавровый лист—6500 кг.
38	23	1284	72	65	—	—	Картофельн. мука—5779 тн. Декстрин.—449
39	24	1096	78	78	1	4	Уксусная эссенция—104 тн.
182	145	1323	65	65	18	7	Авиомодели бумажные
99	51	2356	43	43	20	6	Диапозитивы—4577 тыс. шт. Фото-отпечатки
54	37	443	9	9	—	—	Научно-нагляд. пособия

№№ п/п.	Название предприятий	Адрес	Подчиненность	Отрасль производства
52	Пром. кооп. т-во „Конструктор"	Спасо-Глинищев. пер., 2/4	Всекопромсовет	Прочие отрасли перераб. пр-сти
53	Производств. художественный комбинат	Мало-Ивановский пер., 9	НКВнуторг	
54	Кистевязальная фабрика	1-й Сыромятническ., 3	НКМП	
55	Ф-ка бумажной посуды и литой тары „Бумиз"	Солянский проезд, 1/27	НКВнуторг	
	Железнодорожные участки			
56	Ремонтные мастерские 1-го вагон. участка ж. д. им. Дзержинского	Площадь Курского вокзала	НКПС	Метал
57	Паровозное депо ст. Москва 1	Площ. Курского вокзала		

Средне-списочн. число		Валовая продукция за 1935 г. в тыс. руб. (без налога с обор.)	Основные фонды на 1/I 1936 г. (в тыс. руб.)		Число электро-моторов	Мощность электромоторов (в квт)	Наименование и количество вырабатываемых главнейших изделий
Персонала	В том числе рабочих		Всего	В т. ч. производств.			
83	62	667	49	49	7	11	Агро-медиц. оборудов.
129	96	921	16	16	—	—	Вывески на стекле—4580 кв. м.
34	25	956	5	5	—	—	Кисти разные—654 т. шт.
55	29	234	145	145	19	29	Стаканы бумажн.—560707 шт. „ парафин.—724565 шт.
981	937	1823	2901	2901	63	386	Ремонт вагонов
971	813	1338	2128	2128	54	290	паровозов

Культура и наука

УЧРЕЖДЕНИЯ ДОШКОЛЬНОГО ВОСПИТАНИЯ

№№ п/п.	№№ детсадов	Адрес	При каком предприятии	На 1/I 1936 г.		
				Количество групп	Количество детей	Количество педперсонала
		Детские сады				
1	1	М.-Казенный, 12	Газов. завод	3	70	7
2	66	Ст. Площадь, 5/8	Наркомзем	1	21	2
3	16	Старосадский, 8	Ф-ка Москвошвей	3	75	7
4	20	Дурасовский, 13	З-д им. Молотова	3	83	11
5	28	Спасоглинищевск., 3	—	9	240	23
6	29	Земляной вал, 34	БРРОП	2	50	6
7	31	Подсосенский, 26	Завод им. Сталина	2	50	5
8	46	Маросейка, 10	Райжилстрой	2	55	4
9	83	Покровка, 28	ПРЖС	2	55	6
10	88	Гороховск. ул., 20	Инфизкульт.	2	40	5
11	98	Подсосенский, 21	З-д „Манометр"	3	85	9
12	33	Яковлевский, 19	Разн. предприятия	2	45	5
13	61	4-й Сыромятническ., 3/5	„Мосштамп"	2	45	4
14	37—73	Солянка, 1/2	Жакт и трансп. учреждения	2	50	5
15	38	Гороховск. ул., 8	Ж. д. им. Дзержинского	2	43	6
16	15	Подколокольн., 13/3	Кр.-аппрет. ф-ка	2	45	6
17	42	Сад. Землян. вал, 20	Ж. д. им. Дзержинского	2	55	6
18	50	Старосадск. п., 9	—	3	78	9
19	64	Гороховский п., 6	Геодезический ин-т	2	57	5
20	35	Покровка, 40	Промакадемия им. Сталина	3	85	7
21	31	Пр. Владимирова, 4	НКФин	3	70	10
22	72	М. Демидовский, 3	РЖСКТ	1	30	3
23	30	4 Сыромятнический, 3/5	Ф-ка „Москвошвей"	4	120	10
		Детские площадки				
24		Подсосенский пер., 21	Курск ПРЖС	2	60	3
		Прогулочные группы				
25		Казарменный, 8	Разн. организ. и учр.	1	25	1
26		Ул. Радио, 10	„ „ „	1	9	1
27		М. Ивановский, 4/6	„ „ „	1	27	1
28		Маросейка, 10/1	„ „ „	1	30	1
29		„ 2/15	Разные организации	1	22	1
30		Ул. Радио, 10	„ „	1	18	1

Культура и наука
ШКОЛЫ ВСЕОБЩЕГО ОБУЧЕНИЯ

№№ п/п.	№№ школ	Адрес	На 15/IX 1935 г.		
			Количество классов	Количество учащихся	Количество педагогич. персонал
		Начальные школы			
1	39	Гороховский пер., 14	4	120	3
		Средние школы			
1	12	Гороховский пер., 10	64	2669	74
2	21	Покровка, 22	48	1389	52
3	23	Покровск. бульв., 8-а	55	2237	74
4	24	Б. Вузовский, 4	49	2209	70
5	25	Колпачный п., 4	32	1484	50
6	27	Яковлевский п., 8	44	1783	65
7	29	Старосадский п., 9	70	3125	74
8	30	Б. Казенный, 9	53	2179	81
9	31	Старосадский п., 7	30	1273	47
10	Им. Радищева	Ул. Радио, 10	17	608	43
		Вспомогательные школы			
1	15	Гороховский, 17	17	398	14
2	28	Покровка, 28	16	377	16
		Школы переростков			
1	11	Яковлевский пер., 8	21	775	26

ШКОЛЫ ВЗРОСЛЫХ ПОВЫШЕННОГО ТИПА

№№ п/п.	Название школы	Адрес	Количество учащихся
1	При ж. д. им. Дзержинского	Гороховская, 8	354
2	„ Воен.-Инж. Академии	Покровский б., 5	12
3	„ ф-ке „Москвошвей № 1"	Юшков пер., 3	17
4	„ мест. ЦК ВКП(б)	Старая площ.	100
5	„ газовом заводе	Н. Сусальный, 5	77
6	„ заводе „Стеол"	Ул. Радио, 14	22
7	Райшкола Строителей	Гороховская	222

ДЕТСКИЕ ДОМА

№№ п/п.	Наименование д/дома	Адрес	Кол-во перс. на 1/I-36 г.		Количество детей на 1/I—1936 г.
			Всего	В т. ч. педаг.	
1	Д/дом „Искорка"	Хохловский, 4	23	9	61

УЧРЕЖДЕНИЯ ПОДГОТОВКИ КАДРОВ

№№ п/п.	Наименование школ	Адрес	Подчиненность	На 1/I 1936 года		
				Учащихся	Преподавателей	Инструкторов
	Школа ФЗУ и типа ФЗУ					
1	ОГИЗА им. Халатова	Колпачный п., 13	НКПрос	302	10	35
2	ФЗУ	Ул. Радио, 16	НКТП	218	15	14
3	ФЗУ Дорхимзавода	„ „ 12	„	124	4	9

УЧРЕЖДЕНИЯ ПОДГОТОВКИ КАДРОВ

№№ п/п.	Наименование	Адрес	Подчиненность	Число учащихся на 1/I 1936 года	
				Всего	В т. ч. без отрыва от произ.
	Техникумы				
1	Техникум Индустриально-Торфяной	Б. Вузовск., 3/12	НКТП	224	—
2	Техн. Паровозн. им. Дзержинского	Гороховск., 8	НКПС	370	25
3	Техн. по обработке дерева	Гороховск. п., 4	НКлес	216	216
4	„ вечерн. Финанс. Экон.	Ул. Куйбышев., 12	НКФин	204	204
5	„ педагогическ.	Гороховская, 14	НКПрос	203	58
	ВУЗ'ы, ВТУЗ'ы				
1	Торфяной институт	Б. Вузовск., 3/12	НКТП	834	—
2	Геодезический институт	Гороховск. п., 4	„	728	—
3	Машиностроит. им. Бубнова	Б. Вузовск., 3/12	„	1152	1152
4	Ин-т Землеустройства	Гороховск, ул., 15	НКЗем	797	—
5	Институт Руководящих Кадров	Гороховск, п., 4	СНК	365	365
6	Институт Востоковедения	Маросейка, 2/15	ЦИК	437	—
7	Обл. Педагогический институт	Подсосенский п., 20	НКПрос	1043	—
8	Городской Педагогический институт	Ул. Куйбышева, 8	„	3230	2428
9	Ин-т Физкультуры	Гороховская, 20	ВСФК	1044	—

Культура и наука

НАУЧНО-ИССЛЕДОВАТЕЛЬСКИЕ УЧРЕЖДЕНИЯ

№№ п/п.	Наименование	Адрес	Подчиненность	Год основания	Персонал на 1/I-36 г.		Колич. аспирантов
					Всего	В т. ч. научн. работн.	
1	Ин-т Физкультуры	Гороховск., 20	ВСФК	1933	77	55	–
2	НИИ Резиновой промышленности	Маросейка, 12	НКТП	1930	319	112	—
3	НИИ Рентгенологии и Радиологии	Солянка, 7	НКЗдрав.	1924	241	67	9
4	НИИ по изучен. основ и сооруж. (ВИОС)	„ 1	НКТП	1931	120	46	—
5	НИИ организ. террит.	Гороховск. п., 4	НКЗем	1932	91	41	5
6	„ охраны мат. и млад.	Лепехинский туп., 3	НКЗдр.	1929	369	53	2
7	НИИ им. Мечникова	Покровка. 44	„	1919	199	103	6
8	„ мясной промышленности	Ул. Куйбышева, 4	НКПП	1930	105	54	4
9	Науч. Иссл. Лабор. треста „Москвошвей"	Пр. Владимирова	НКМП	1930	273	14	—

ЗРЕЛИЩНЫЕ ПРЕДПРИЯТИЯ

№№ по пор.	Наименование	Адрес	Работ. в спец. театр. здан.	Число мест в зрительн. зале
	Самостоятельные кинотеатры			
1	Кино-театр „Аврора"	Покровка, 16	Спец.	320
2	„ „ „Крам"	Земляной вал, 39	„	384
3	Сад им. Милютина	Покровка	„	500

КЛУБЫ

№№ по пор.	Наименование клуба	Адрес	Количество платных работников (без хоз.-обсл. перс.)
1	Клуб Кухмистерова	Гороховская, 8	48
2	„ Литов.-Фин.-Эстонск.	Спасо-Глинищевск., 8	3
3	„ Мастеров Искусства	Ипатьевский, 2	7
4	„ „1 Мая"	Старая площ., 10/2	4

УЧРЕЖДЕНИЯ ПО ЗДРАВООХРАНЕНИЮ

№№ п/п.	Название учреждений	Кому подчинено	Адрес	Число коек на 1/I 1936 г.
	Соматические больницы			
1	Им. Октябрьской Революции	Мособлпромсоюзкасса	Горьковский пер., 3/а	125
	Стационары научно-исследовательских ин-тов			
1	Института „Охраны Материнства" (МОНИ)	Облздрав	Лепехинский тупик, 3	163
	Ясли и санатории ясельного типа			
1	Ясли № 92	Райздрав	Гороховский пер., 18	70
2	„ № 72		Солянка, 3	45
3	№ 20		Лялин пер.	40
4	№ 105		Ул. Радио, 14	75
5	№ 87		Спасо-Глинищ. пер., 3	70
6	№ 99		Петровериговский пер., 4	45
7	Примитивные	„	Колпачный пер., 6	30
8	№ 1 ж. д. им. Дзержинского	НКПС	Садово-Земл. вал, 27	50
9	„ № 85	Райздрав	Самокатная, 11	60
	Дома младенца и прочие учреждения для детей раннего возраста			
1	Дом младенца № 10	Райздрав	Подсосенский пер., 30	75
	Амбулатории и поликлиники			Число посещений за 1935 г. (в тыс.)
1	Маросейская	Райздрав	Старосадск. пер., 9	109,7
2	Наркомвнешторга		Ул. Куйбышева, 14	54,8
3	Промакадемии		Покровка, 40	7,2
4	При больнице им. Октябрьской Револ.	Мособлпромсоюзкасса	Горьковский пер., 3/а	264,9
5	1-я Моск. поликлиника ж. д. им. Дзержинского	НКПС	Земл. вал, ул. К. Маркса, 8	136,0
6	Электриков	Горздрав	Покровка, 24	75,3
7	Наркомзема	Наркомзем	Ст. Площадь, 5/8	3,6

№№ п/п.	Название учреждений	Кому подчинено	Адрес	Число посещений за 1935 г. (в т.)
8	Поликлиника № 1	Горздрав	Ипатьевский пер., 6	26,6
9	Ин-та „Охраны Матер." (Мони)	Облздрав	Лепехинский туп.. 3	26,3
10	Филиал поликлиники электриков	Горздрав	Владимирск. пр., 4	3,8
	Женские консультации			
1	Кансультация женск.	НКПС	Ул. Маркса, 8	—
2	МОНИ	Облздрав	Лепехинский туп., 3	29,9
	Зубные лечебницы			
1	№ 15	Об'един. медработн.	Маросейка, 2	—
	Здравпункты			
1	Газового завода	Райздрав	Н. Сусальный туп., 5	—
2	Моск. Торф. Института		Вузовский пер., 1	—
3	Винного з-да		4 Сыромятническ. пер., 1	—
4	Обл. Педагогич. Ин-та	„	Подсосенский, 20	—
5	Шахты 63-64 „Метро"	Горздрав	Н. Сусальный пер., 4	—
6	61-62		Садово-Земл. вал, 28	—
7	59-60		Подсосенский пер., 20	—
8	„ 57-58 „		Колпачный пер., 7	—
9	Ремонтных мастерских Автобозы	„	Мрузовский пер., 12	—
10	Медпункт ЦУНХУ	ЦУНХУ	Б. Вузовский. 2	—
11	Русско-Американск. кооп. завод (механич.) „Ракомза"	Мособлпромсоюзкасса	„ Лялин пер., 19	—
12	Постройки домов ИТР	Райздрав	Земляной вал, 21	—
13	Медпункт ж. д. им. Дзержинского	НКПС	Ст. Москва, ж. д. им. Дзержинского	—
14	Здравпункт „ „		Москва, 1-я при депо ж. д. им. Дзержинского	—
15	Здравпункт Москва-техническая		Депо ж. д. им. Дзержинского	—
16	Здравпункт Москва-Горьковская		Вагонное депо ж. д. им. Дзержинского	—
17	„ „	„	Паровозное депо ж. д. им. Дзержинского	
18	Госзавода № 1 „Стеол"	Райздрав	Ул. Радио, 14	
19	Полиграфической школы ФЗУ		Покровка, Колпачный пер., 13	—
20	Фабрика № 1 им. Коминтерна	„	Владимировский пр., 3	—

Жилищное хозяйство

ЖИЛТРЕСТЫ И ЖИЛСОЮЗЫ

№№ п/пор.	Наименование	Адрес	Количество домоуправл.	Жилая площадь (т. кв. м.)
1	Райжилтрест	Подсосенский пер., 21	19	58,7
2	Красногвардейский Жилсоюз	Сыромятники, 9	162	171,7

ЭКСПЛОАТАЦИЯ НЕЖИЛЫХ ПОМЕЩЕНИЙ

Наименование	Адрес	Количество нежилых помещений	Их эксплоатационная пл. (тыс. кв. м.)
Контора по сдаче в аренду нежилых помещений	Подсосенский пер., 21	578	82,2

Коммунальное хозяйство.

ПРАЧЕЧНЫЕ

№№ п/п.	Адрес хозяйства	Ведомственная принадлежность	Мощность в 7 ч. смену (в кг сухого белья)	Выстирано белья за за 1935 г. (тонн)	Число работающих на 1/I—1936 г.
1	Лялин пер., 5	Промкооп.	550	338,3	38
2	Лубянский проезд., 27	»	110	46,2	9

ПАРИКМАХЕРСКИЕ

по состоянию на 1/IV-36 г.

№№ п/п.	Адрес	Ведомствен. принадлежность	Число туалетов	Число работающ.
1	Покровка, 50	Райсовет	10	49
2	Яузские ворота, 1/5	»	6	22
3	Площадь Ногина, 27	»	10	34
4	Моросейка, 6/8	Промкоопер.	10	33
5	» 2/15	»	12	51
6	Покровка, уг. Лялина пер., 36	»	6	16
7	Покровка, 20	»	5	16
8	Покровский бульв., 5	Мосвоентор.	5	8

ЗЕЛЕНЫЕ НАСАЖДЕНИЯ ОБЩЕГО ПОЛЬЗОВАНИЯ
по состоянию на 1 июня 1936 г.

Наименование и местонахождение зеленых насаждений	Общая площадь (кв. метр.).
Парки и сады	
Имени Милютина—Покровский бульвар	7745
Елизаветинский—Елизаветинский пер.	44120
Сад при клубе им. Кухмистерова—В. Сыромятническая ул., открыт—5/VII с. г.	Нет св.
Скверы	
Имени Горького—площадь имени Горького	3335
Сыромятнический—В. Сыромятничеекая ул., 7	1696
1-го Мая—Разумовская наб.	6466
Бульвары и аллеи	
Ильинский бульвар—Лубянский—Китайский пр.	22704
Покровский бульвар	8021
Покровская (Хохловская) аллея	1732

Связь
ПОЧТОВЫЕ И ПОЧТОВО-ТЕЛЕГРАФНЫЕ ОТДЕЛЕНИЯ И АГЕНТСТВА

№№ п/п.	Наименование отделения и агентства	Адрес
1	Городское почтово-телеграфное отделение № 62	Маросейка, 6/8
2	„ № 67	Курский вокзал
3	№ 70	Старая площадь. 6
4	№ 74	Площ. Ногина. 3/5
5	„ „ „ № 132	Старая площадь. 4
6	почтовое отделение № 142	Покровка, 16/1
7	„ „ № 145	Лялин пер., 11
8	агентство № 233	Покровский бульвар

ЧИСЛО И ПЕРСОНАЛ СТРОИТЕЛЬНЫХ ОРГАНИЗАЦИЙ И СТРОИТЕЛЬСТВ

№№ п/п.	Наименование стройорганизации	Наркоматы	Адрес	Численность работников на 1/IV 1936 г.
1	Сантехконтора треста „Заводострой"	НКТП	Спассо-Глинищевский, 8	301
2	Шахта № 54-56 „Метростроя"	„	Маросейка, 2	799
3	„ № 57-60 „	„	Колпачный пер., 16	1044
4	„ № 61-64 „	„	Яковлевский п., 12	1083
5	Моск. Об. к-ра тр. „Союзтеплострой"	„	Владимир. пер., 4	260
6	„Стройэлектро"	„	„ „ 4	681
7	Стройотдел Моск. Торфян. Институт.	„	Б. Вузовский, 3/12	11
8	Трест „Фундаментстрой"	„	Солянка, 1	117
9	Моск. к-ра треста „Союзводстрой"	„	Проезд Владимирова, 4	75
10	Трест по электрофикации сел. х-ва „Моссельэлектро"	НКЗем	В. Сыромятники, 9	88
11	Стройучасток № 1 тр. „Курскстройпуть"	НКПС	Южный блок-пост ж. д. пм. Дзержинского	204
12	Стр-во ф-ки Бумажн. Посуды (хоз. способом)	НКВнут.	Солянский проезд, 1/2	67
13	Постройка № 35 Бауманск. Райстройтр.	НКХоз	Малый-Казенный п., 5/а	99
14	Постройка № 39 Бауманск. Райстройтр.		Ул. Радио, 6	53
15	Постр. № 40 (школа) Бауманск. Райстройтр.		Гороховский п., 12	114
16	Постр. № 44 (школа) Бауманск. Райстройтр.		Хохловский п., 16	105
17	Постр. Дет. комбината, Бауманск. Райстройтр.		Подсосенский п., 26	44
18	К-ра № 21 треста „Мосжилстрой"		Садовая, Земляной Вал, 21/23	533
19	К-ра по переоборудованию тр. „Мосжилстрой"		Владимиров. проезд, 4	313
20	Трест „Мосэнергомонтаж"		Пр. Владимирова, 4	594
21	Отдел нового строительства „Мосгаз"		Н. Сусальный, 5	206
22	Госуд. Центральн. Ордена Ленина Институт. Физкультуры им. Сталина (хоз. спос.)	ВСФК	Гороховск., 20	146
23	Ремонтная к-ра Бауман. РЖСКТ Мосгоржилстройсоюза	ЦЖС	Землян. вал, 34	73
24	Ремонтная к-ра РЖСКТ, Мосгоржилстройсоюза	„	Колпачный пер., 6	31
25	Ремонт. строит. к-ра ПРЖС, Мосгоржилсоюза	„	Хитровский п., 4/3	92
26	Ремонт. строит. к-ра Курского ПРЖС, Мосгоржилсоюза	„	В. Сыромятников, 9	83
27	Ремонт. строит. к-ра Спартаков. ПРЖС, Мосгоржилсоюза		Землян. Вал, 12/7	87

СОВЕТСКИЕ УЧРЕЖДЕНИЯ

№№ п/п.	Название учреждения	А д р е с	Подчинен.	Число работн. на 1/IV—36 г.
1	Трест „Огнеупоры"	Покровск. бул., 14	НКТП	92
2	Представительство управления „Азовсталь"	„	„	6
3	Пред. упр. Криворожстроя	„ 14/5	„	5
4	„Союзникельразведка"	Рыбный пер., 3	„	38
5	„Главрезина"	Маросейка, 12	„	79
6	„Союзтехнотканъ"	„	„	89
7	Контора „Стройинструмент"	Пр. Владимирова., 5	„	38
8	Моск. отд. треста „Техника Безопасности"	Сад. Земл. вал, 35		119
9	Трест „Техника Безопасности"	Пр. Владимирова, 6		119
10	Трест „Заводстрой"	Спассоглинищевский пер., 2/8		378
11	Управление по стр-ву и про-ву синтетическ. каучука	Маросейка, 12		300
12	Контора снабжения и сбыта продукции заводов синтетического каучука			53
13	Проектная контора синтетического каучука	„		145
14	Главстройпром	Спассоглинищ., 8		77
15	„Реммаштрест"	Пр. Владимирова, 4		127
16	Представит. Кемерово-комбинатстроя	Пр. Владимирова, 6		23
17	Союзная контора Редметснабсбыт	Рыбный пер., 3		56
18	Об'ед. научн. технич. издательство „ОНТИ"	Пр. Владимирова,, 4		822
19	Госуд. Всес. к-ра „Резиносбыт"	Маросейка, 12		103
20	Моск. отд. „Лаборреактивсбыт"	Пр. Владимирова, 6		159
21	Всес. контора по сбыту керамич. издел.	Покровск. б., 14		42
22	Госуд. Всес. контора „Резиноснаб"	Маросейка, 12		73
23	Москов. Проект.-монт. предприятие	Пр. Владимирова,, 6		489
24	Моск. отд. „Метизсбыт"	Рыбный пер., 3		51
25	„Резинопроект"	Маросейка, 12		179
26	Всес. контора Спец. геолог. картирования	Рыбный пер., 3		227
27	Моск. Геолого-Гидрогеодез. тр. „Мосгеогидрогеодезия"	„		214
28	Представительство треста „Арктикуголь"	Маросейка, 12	„	40
29	Моск. обл. трест. кож. пром-сти „Москож"	Ул. Куйбышева, 12	НКЛП	59
30	Союзшерсть-техснаб	Ул. Разина, 9	„	186
31	Контора „Пенькопроект"	„	„	53

№№ п/п.	Название учреждения	Адрес	Подчинен.	Число работн. на 1/IV—36 г.
32	Конструктор-монтажн. контора при Главном упр. х/бум. пром.	Ул. Разина, 9	НКЛП	11
33	„Союзшелкоснаб"	„	„	33
34	Трест „Моссукно"	„	„	66
35	„Союзхлопкосырье"	„	„	149
36	„Шерстьпроект"	„	„	219
37	„Союзшерстьсбыт"	„	„	65
38	„Союзмосленхлопкосбыт"	„	„	100
39	Редакция журнала „Керамико-Стекло"	9/11		3
40	Контора „Пенькострой"	9		11
41	Всесоюзная контора „Союзкожобувьснаб"			81
42	Управление „Детальремонт"			26
43	Гос. Дубильно-экстр. пром. тр. „Дубитель"			95
44	Гос. издательство легкой промышленности			73
45	„Лесзаготконтора"	„		82
46	Союзмосленхлопкотехснаб	„		157
47	Гос. Всес. контора „Шерстьстрой"			18
48	Моск. обл. контора треста „Дубитель"			31
49	Всесоюзная контора „Союзкожобувьсбыт"			87
50	Правление „Союззаготшерсть"			93
51	Московская областн. контора „Союззаготшерсть"	„	„	16
52	Управление Комбикорм. промышленности	Пр. Владимирова, 6	НКПищепр.	41
53	Бюро технико-эконом. информации	4		51
54	Редакция „За Пищевую Индустрию"	„		192
55	Моск. Район. Упр. Госуд. Инспекции	Ул. Куйбышева, 8		127
56	Контора снабжения „Моссахсвеклотрест"	Пр. Владимирова, 6		9
57	„Союзмаслосбыт"	„		47
58	„Моссахсвеклотрест"	„		64
59	Моск. отд. „Закупскот"	„		82
60	„Союзтехмолпромснаб"	„		124
61	„Союзсахаросбыт"	„		52
62	„Союзсахремснаб"	„		86
63	Союзконсервпромснаб	Ул. Разина, 7		152
64	Всесоюзная контора „Комбикормснабсбыт"	Пр. Владимирова, 6		86
65	„Главсахар"	„		192
66	Упр. Пивоварен. дрожжев. пр.	Ул. Разина, 26		41
67	„Главмолоко"	Пр. Владимирова, 6		60
68	Трест „Костьобработка"	„ 4		39
69	„Мосмаслопром"	„		24

№№ п/п.	Название учреждения	Адрес	Подчинен.	Число работн. на 1/IV—36 г.
70	Моск. Гос. Трест „Главмясо"	Пр. Владимирова, 4	НКПищепр.	46
71	Всес. эфирно-маслян. трест	„	„	74
72	„Оргтепло" НКПищепр.	„	„	44
73	Проектно-стр. бюро „Костьпроектстрой"	„	„	26
74	Редакция и издательство „Лесная промышленность"	Рыбный пер., 3	НКЛес	92
75	Научно-технич. сов. лесной промышленности	„		27
76	„Гослестехиздат"	„		147
77	„Союзлесхимстрой"	Хохловский пер., 13		33
78	„Союслесэкспортсбыт"	Гороховский, 4		32
79	„Союзлесэкспортснаб"	„		38
80	„Востстройлесмехаиз,"	Рыбный пер., 3		252
81	„Югзаплесосбыт"	Ст. Площадь, 10		32
82	Центр. Контр. аналит. лаборатория	Ул. Разина, 5	„	36
83	Республиканская контора „Госсемовощь"	Старая пл.. 5/8	НКЗем	26
84	Всерос. Госконтора „Агротехзнание"	„	„	35
85	„Моссельэлектро"	Верхн. Сыромятники, 9	„	72
86	„Моспищетрест"	Старая пл., 5/8	„	14
87	НКЗем РСФСР	„	„	514
88	Упр. Упол. Наркомсовхозов при СНК РСФСР	„	НКсовхоз	21
89	Главкурортснабторг	Пр. Владимирова, 6	НКВнуторг	120
90	Счетная фабрика НКВнешторга	Ул. Куйбышева, 6	НКВнешторг	164
91	„Союзмехпром"	Пр. Владимирова, 6	„	109
92	Моск. обл. контора „Киштродукт"	„	„	56
93	Ювелирная контора	Ул. Куйбышева, 6	„	19
94	Общесоюзн. бюро загр. санинформации	Ул. Куйбышева, 10	НКЗдрав	10
95	Управление Гос. Инспекции по качеству Мособласти	„ 8	Комзаг	83
96	Монтажное бюро „Союзтранспроект"	Подсосенск. пер.	НКПС	24
97	Всес. Проект. Изыск. Об'единение НКПС „Союзтранспроект"	21		150
98	Составление графиков движения поездов.	„	„	24
99	„Транссвязьстрой"	Гороховская, 8	„	98
100	Контора промторгтранс „Трансснабторга"	Ул. Маркса, 12	„	141
101	„Трансводпроект" НКПС	Подсосенск., 21	„	140
102	Центр. Управл. Нар.-Хоз. Учета Госплана СССР	Б. Вузовский п., 2	ЦУНХУ	796
103	1-я фабрика Механизир. счета	„	„	466
104	Стройбюро ЦУНХУ	„	„	6
105	Трест „Росметровес"	Рыбный пер., 3	НКМП	59
106	Упр. Центр. Горного Надзора	Ипатьевский, 2	„	11

№№ п/п.	Название учреждения	Адрес	Подчиненность	Число работн. на 1 IV—36 г.
107	„Росшвейснаб"	Пр. Владимирова, 9	НКМП	63
108	Трест „Мединструмент"	„	„	76
109	Трест „Мособлполиграф"	„	„	55
110	Республ. Контора „Росшвейснаб"	„	„	75
111	Наркомхоз	Ул. Разина, 7	НКХоз	212
112	Заготсбытконтора треста „Госзеленстрой"	„		43
113	Центр. Контора проектизыскат. работ	Рыбный пер., 3		173
114	Арх.-План. Маст.	Ул. Разина, 7		50
115	„ „ „	„ 7		43
116	Проектное Бюро „Госзеленстрой"	„ 7/14		54
117	„Госкоммунпром"	„ 7		43
118	Трест „Госотделстрой"	„ 7		151
119	Науч. Техн. Сов. НКхоза.	„ 7		35
120	„Коммунэнергострой"	Солянка, 1		92
121	„Комдортранстрой"	Ул. Разина, 7		136
122	Трест „Госзеленстрой"	„ 7/14		30
123	Проектная контора „Госграждданстрой"	Пр. Владимирова, 6		20
124	Контора „Энергоремонт"	Ул. Разина, 7		75
125	К-ра Снабжения „Госграждданстрой"	Пр. Владимирова, 6	„	26
126	Издательство „Академия"	Б. Вузовск., 1	НКПрос	111
127	Наркомздрав	Ул. Куйбышева, 10	НКЗдрав	423
128	Проектн. Контора Наркомздрава „Медсанпроект."	Пр. Владимирова, 1	„	244
129	Главное Аптечное упр.	„ 6	„	55
130	Всерос. Об'един. Курорт.	Ул. Куйбышева, 10	„	74
131	Спецзаготконтора УПП МОСФК	Ипатьевск. пер., 8	ВЦИК	12
132	Сектор. Техн. Учебн. пособ. и печат. УПП МОСФК	Пр. Владимирова, 6		14
133	Представительство Куйбышевского края	Покровские вор., 13		5
134	Представительство Мордовской области	Хохловский, 13/а		4
135	Всес. Комитет по высш. технич. образованию	Колпачный, 5	„	94
136	Мособлжилсоюз	Хрустальный пер., 1	ЦЖС	145
137	Издательство „Трибуна разъезда"	Солянка, 1	ВЦИК	55
138	Таджикско-Памирск. Экспедиция	Спассо-Глинищевский пер., 8	Прочие вед.	96
139	Из-во Академя Наук СССР	Ул. Куйбышева, 8	„	111
140	Всесоюзн. Торговая Палата	„ 6	„	127
141	Обл. Комитет Финбанк. работников	Юшков пер., 1	ВЦСПС	21
142	Обл. Комитет Лесной и деревообрабат. пром.			22
143	Обл. Комитет леса и сплава			15

№№ п/п.	Название учреждения	Адрес	Подчинен.	Число работн. на 1/IV—36 г.
144	Обл. Комитет швейников	Юшков пер., 9	ВЦСПС	32
145	Моск. Обл. Истреб. станция	Покровка, 14/2	Пр. Общ. Орг.	441
146	Исполком РОКК	Ул. Куйбышева, 12	„	76
147	Проектное бюро Исполкома РОКК	Ул. Куйбышева, 12		18
148	Институт заочного повышения квалификации	Проезд Владимирова, 6		86
149	Центр. совет ОЗЕТ	Новая пл., 10		24
150	Сектор Снабжения при Центр. Совете жил. кооперации	Старая пл., 10/4		40
151	Центр. Секция жил. кооп. ж. д. транспорта	„		15
152	Доржилсоюз ж. д. им. Дзержинского	Сад. Земл. вал		75
153	Всес. Научн. инж.-техн. о-во Лесхимпромышл.	Пр. Владимирова, 1	„	5
154	Всес. Научн. инж.-техн. о-во „Литейщик"			14
155	Всес. Совет научно-инж. технич. об-в	„ 6		29
156	Всес. научно-техн. о-во водоснабж. и сантехники	Рыбный пер. 3		5
157	Всесоюзн. научно-техн. инж. общество машиностр. промышл.	Пр. Владимирова, 6		13
158	Всес. научно-инж. техн. об-во „Отопления и вентиляция"			1
159	Всесоюзн. научно-инж. техн. о-во „Металлургия"			2
160	Всес. научно-инж. тех. о-во „Гидравлики и Гидротехники"			2
161	Всес. научно-инж. тех. о-во „Кожобувной промышленности"			6
162	Обл. Совет Вс. Ин. тех. о-ва „Лесхимпром"			3
163	Медико-санитарн. управление Доркома РОККА ж. д. им. Дзержинского	Гороховская, 8		15
164	Дорком РОКК ж. д. им. Дзержинского	„	„	17
165	Мосгорфо	Ул. Куйбышева, 12	Моссовет	116
166	Упр. Моск. Гор. Радиотрансляцион. сети	Покровский бул., 1/2		35
167	Моск. Телефонная сеть	Покровский бул., уг. Казарменного пер., 1/2		428
168	Трест „Мосэнергомонтаж"	Пр. Владимирова, 4		91
169	Рекламное бюро „Мосгоркино"	Пл. Ногина, 2		63
170	Трест „Мосстройканализация"	Пр. Владимирова, 4		40
171	Трест „Москвошвей"	„ 9		84
172	„Мослесзаг"	Рыбный пер., 3		31

ОТДЕЛЫ И УЧРЕЖДЕНИЯ РАЙОННОГО ПОДЧИНЕНИЯ

по состоянию на 15/VII 1936 г.

№№ п/п.	Наименование отделов и учреждений	Адрес
1	Райсовет	Ул. К. Маркса, 20
2	Райплан	»
3	РайУНХУ	»
4	РайФО	»
5	Отд. Госбанка	Ул. К. Макрса, 22
6	Отд. Горбанка	Спартаковская ул.
7	Сберкасса № 123	ГУМ
8	Комиссия Содействия Госкредиту	Ул. Карла Маркса, 39
9	Райстрахкасса	Ул. Куйбышева, 12
10	Райсобес	Ул. Фр. Энгельса, 24
11	Райвнуторг	Ул. К. Маркса, 39
2	Райпищеторг	Бакунинская, 55
13	РайОНО	Покровка, 22
14	Райздрав	Солянка, 3
15	Санинспекция	»
16	Райспецинспекция	Ул. К. Маркса, 20
17	Райвоенкомат	» 15
18	РайПВО	» 20
19	Раймилиция	Лялин пер., 18
20	Райпрокуратура	Ул. К. Маркса, 20
21	Нарсуд	Ул. Ф. Энгельса, 32
22	РайОСО	Солянский пр., 1/27
23	Районный Инженер	Ул. К. Маркса, 20
24	Контора нежилых помещений	Подсосенск. пер., 21
25	Райжилтрест	Покровка, Петровериг. пер., 4
26	Красногвард. жил союз	Сыромятники, 9
27	К-ра Ком. Обслуживания	Маросейка, 4
28	Жил. Инспекция	Подсосенск. пер., 21
29	Район. Дор. Трест	Маросейка, 4
30	Район. Дор. Контора	»
31	Район. трест Зеленого Стр-ва	»
32	Страхинспекция	Ул. К. Маркса, 20.

15. БАУМАНСКИЙ РАЙОН

ОГЛАВЛЕНИЕ

		Стр.
1.	Границы и общая характеристика	423
2.	Список предприятий крупной промышленности	424
3.	„ учреждений по культуре и науке .	434
4.	„ „ по здравоохранению	440
5.	„ „ жилищного хозяйства	443
6.	„ „ коммунального хозяйства	443—445
7.	„ зеленых насаждений и питомников	445
8.	„ учреждений связи	446
9.	„ строительных организаций и строительств . .	447
10.	„ советских учреждений	448
11.	„ отделов и учреждений райсоветов	449

15. БАУМАНСКИЙ РАЙОН

Границы района

От площади Земляного вала по улице Маркса, далее по Северной и Восточной границам Красногвардейского района, Салтыковская набережная в направлении на Технический переулок, 2-я Бауманская улица, от 2-й Бауманской улицы к Лефортовской набережной реки Яузы, далее по реке Яузе до линии Ленинской железной дороги и по Юго-Восточной границе Железнодорожного района до Садово-Черногрязской улицы, Садово-Черногрязская улица до улицы Маркса.

Общий характер района

ТЕРРИТОРИЯ района составляет 362,62 га.

НАСЕЛЕНИЕ—138,4 тысячи человек.

КОЛИЧЕСТВО РАБОЧИХ в промышленных предприятиях—32,3 тыс.

В районе 183 первичных парторганизаций с 7 309 членами и кандидатами ВКП (б).

ВАЖНЕЙШИЕ УЛИЦЫ: Марксова, Спартаковская, Бакунинская, Бауманская.

ВАЖНЕЙШИЕ ПЛОЩАДИ: Бауманская.

КРУПНЕЙШИЕ ЗАВОДЫ И ФАБРИКИ: фабрика имени Балакирева, имени Баумана, имени Маркова, „Красная работница“, Красносельская мебельная, комбинат Промхлебопечения.

КРУПНЕЙШИЕ ВУЗы И ВТУЗы: Промакадемия имени Сталина, Инженерно-экономический институт, Институт химического машиностроения.

№№ по порядку	Название предприятий	Адрес	Подчиненность	Отрасль производства
1	Завод жидкой углекислоты	Рубцов пер., 13	НКМП	Химия
2	Арт. Мосхимпром	Н. Красносельская, 41	Всекопромсовет	
3	Алколоидный завод	Старо-Кирочный пер., 5	НКТП	
4	Ф-ка № 2 Фото-пластинка	Н. Рязанская, 30а	ГУКФП	
5	Терпинеоловый завод	Почтовая, 38	НКПП	
6	Красочное пр-во Научно-исследоват. лаборатории	Садово-Черногрязская, 19	К-т по делам искусств	
7	1-й завод Стройматериалов	Б. Почтовая, 26/28	Райсовет	Силикат.-керамич.
8	Фабрика гнутого стекла	Мал. Почтовая, 7	Комитет по делам искусств	
9	Пром. кооперативное т-во Арпрокцветмет	2-й Центросоюзный пер., 9/11	Всекопромсовет	Металл.
10	Механический завод „Таран"	Ул. Фридриха Энгельса, 47		
11	Эксперимент. ремонтные мастерские Научно-исследовательского института гидромашиностроения	Ново-Кирочный пер.	НКТП	
12	Монтажно-механический комбинат	Бауманский пер., 16	НКПП	
13	Механическая мастерская Моск. мукомольного комбината	1-й Переведеновский пер., 6	КомЗагот. СНК	
14	Механический завод № 1	Спартаковская пл., 12	НКВнуторг	
15	Завод сложной телеграфной аппаратуры	Б. Почтовая, 40	НКСвязь	
16	Рентгеновский завод	Бауманская пл., 11	НКТП	
17	Завод „Технолог"	Гороховский пер., 21	НКМП	
18	Завод им. Чичерина	Почтовая, 36	НКТП	
19	З-д управлен. кооперативного самолето-моторостроения	Доброслободский пер., 1/2	Осоавиахим	
20	З-д Счетно-аналитических машин „САМ"	Ул. Баумана, 25	НКТП	
21	Механический завод индустр.-инструкторск. техникума	Бакунинская, 14		

Средне-списочн. число: Персонала	Средне-списочн. число: В т. ч. рабочих	Валовая продукция за 1935 г. в тыс. руб. (без налога с оборота)	Основные фонды на 1/I 1936 г. (в тыс. руб.): Всего	Основные фонды на 1/I 1936 г. (в тыс. руб.): В т. ч. производственные	Число электромоторов	Мощность электромоторов (в квт)	Наименование и количество вырабатываемых главнейших изделий
69	42	1828	614	607	16	24	Жидкая углекислота—4875 тн. Сатураторы—326 шт.
40	32	1560	5	5	1	8	Синька малярная—62 тн, Каустик—884 тн.
294	176	5016	1951	1796	152	310	Противомалярийные препараты—22399 кг. Алколонды опия—4439 кг.
223	163	4634	1269	1269	39	203	Фото-пластинки—374861 кв.м.
105	56	3427	1035	1035	31	151	Терпинеол—126 тн. Терпингидрат—327 тн.
18	9	259	25	25	1	5	Краски—1631 тн. Лаки—14650 флак.
190	140	2753	698	698	25	108	Фибролит—55983 кв. м
27	17	816	60	60	5	22	Зеркала—1131 кв. м Техническое стекло—16145 кв. м
87	59	1517	119	119	19	90	Аллюминий—30 тн. Детали и части машин—112 тн.
86	63	655	54	54	12	11	Ремонт оборудования
47	40	215	161	161	25	8	Ремонтные работы
918	706	2059	1474	1138	83	146	Ремонтные работы
196	129	1265	1252	1004	55	118	Оборудование для мельниц
554	314	2700	412	412	67	175	Кузова—1562 шт. Обода—6581 шт.
267	168	2768	415	415	78	102	Телеграфная и телефонная аппаратура
801	514	13250	2168	2005	206	376	Рентгеновские аппараты—343 шт.
353	237	2587	757	664	73	121	Медицинская аппаратура и оборудование
455	327	3588	2490	2400	168	598	Деревообрабатывающие станки
143	74	1515	83	83	10	25	Запасные части к моторам
1070	784	6112	2840	2659	276	363	Машины ДСМ—2660 шт.
350	257	3591	929	889	109	209	Клуппы—13367 шт. Делит. головки—523 шт.

№№ п/п.	Название предприятий	Адрес	Подчиненность	Отрасль производства
22	Завод буровых машин и инструментов	Бакунинская, 84	НКТП	Металл.
23	Учебно-произв. мастерские Авиационного техникума	Ольховская, 14	»	
24	Артель „Болтстройпром"	Спартаковская 20	Всекопромсовет	
25	Завод „Нарпитовских плит"	Бакунинская, 72	НКМП	
26	Артель „Красный труженик"	Ул. Фридриха Энгельса, 58	Всекопромсовет	
27	Электромеханическая мастерская ВЭТ	Ул. Баумана, 7	НКТП	
28	Завод Прецизлаборприбор	Рабфаковская, 10	»	
29	4-й государственный механ. завод	Ладожская ул., 21	НКМП	
30	Завод им. Буденного	Б. Почтовая, 20	Всекоопромсовет	
31	Артель „Автоштамп"	Бакунинская, 92	»	
32	Артель „Печать-штамп"	Б. Почтовая, 24	»	
33	Ремонтные мастерские	1-й Переведеновский пер., 43	НКВнуторг	
34	Слесарно-механическая мастерская	1-й Басманный пер., 6	НКСО	
35	Завод № 5 Мосштамп	Бакунинская, 82	НКМП	
36	Ф-ка „Красный автоматчик"	Ул. Ф. Энгельса, 75	ДТК при ВЦИКе	
37	Ремонтная мастерская и аккумуляторная зарядная станция	Басманный пер., 8	НКЗдрав	
38	Ремонтная мастерская 1 автопарка	Н. Рязанская, 27	Моссовет	
39	Мастерская автобазы 4 об'единен. Союзтранса	Ольховская, 51	—	
40	Бауманские авторемонтные мастерские Союзтранса	Спартаковская площ., 16	—	
41	Ремонтная мастерская автобазы Молкомбината им. М. Горького	Ольховская, 6	НКПП	
42	Мастерская авто-дорожного техникума	Бакунинская, 81/55	—	
43	Прицепно-ремонтная мастерская	Разгуляй, Токмаков пер., 5	Моссовет	
44	Ремонтная мастерская трамвайного депо им. Баумана	Н. Рязанская, 23		
45	Мастерская 2-го конного парка	Кондрашевский туп., 3	Райсовет	

Средне-списочн. число		Валовая продукция за 1935 г. в тыс. руб. (без налога с оборота)	Основные фонды на 1/I 1936 г. (в тыс. руб.)		Число электромоторов	Мощность электромоторов (в квт)	Наименование и количество вырабатываемых главнейших изделий
Персонала	В т. ч. рабочих		Всего	В т. ч. производственные			
164	114	1493	246	246	50	136	Долота буровые—214 шт. Фрезера д/труб—224 шт. Головки забивные—190 шт.
136	88	845	775	775	64	102	Станки, тиски
172	141	1562	155	155	23	58	Болты—615 тн. Гайки—539 тн.
113	80	3924	253	246	25	55	Плиты—2009 шт.
824	695	5232	742	742	77	224	Болты—22 т. шт. Циркул. учен.—3656 т. шт. Замки висяч.—907 т. шт.
98	72	677	116	116	55	48	Электрооборудование
201	141	1931	301	272	44	45	Весы
741	557	6824	2624	2272	191	387	Медицинская мебель — 26280 шт.
157	126	1551	361	361	24	40	Умывальники—18270 шт. Кипятильники—6577 шт.
451	342	5053	913	913	84	201	Металлич. эмалир. посуда
489	373	4525	867	867	90	275	Электропатефоны—472 шт. Огнетушители—825 шт. Бидоны—774 т. шт.
44	33	96	84	84	7	7	Ремонтные работы
47	23	249	27	27	17	10	Кровати—2732 шт.
509	420	8033	998	916	124	154	Машинки д/стрижки волос—100355 шт.
214	86	1720	195	195	45	59	Пробки металлические—82345 т. шт.
48	38	306	132	132	6	4	Ремонтные работы
665	497	5631	548	548	171	473	Ремонтные работы
148	112	1595	238	238	46	68	Ремонт автомашин
262	177	1781	232	232	42	72	Ремонтные работы
46	37	285	35	35	16	26	
33	29	247	47	47	13	19	
22	14	110	116	116	5	13	Лесовозы—8 шт. Передвижные краны—5 шт.
59	57	179	165	165	19	42	Ремонтные работы
16	16	45	15	15	2	4	Подковы—13301 шт.

№№ по пор.	Название предприятий	Адрес	Подчиненность	Отрасль производства
46	Механическая мастерская Моск. пищев. комбината	1-й Переведенский пер., 35	НКВнуторг	Металл,
47	Механическая мастерская Научно-исследоват. ин-та химического машиностроения	Ул. К. Маркса, 21	НКТП	
48	Московский деревообделочный завод № 2	Ул. Радио, 13	Центрожилсоюз	Деревообрабатыв.
49	Столярная мастерская	Ново-Басманная, 39	Моссовет	
50	Ольховская мебельная ф-ка	Ольховская, 4	НКМП	
51	Кулевое производство	Н. Переведеновка, 4	Всекопинсовет	
52	Таро-ремонтный з-д „Мостара"	Госпитальный пер., 32	НКВнуторг	
53	Тарная мастерская	1-й Переведеновский 43		
54	Мастерская похоронных принадлежностей	Б. Почтовая, Рубцов пер., 3	Райсовет	
55	Столярно-механическая мастерская	Бакунинская, 1/2	НКВнуторг	
56	Артель „Урнэк"	Посланников пер., 3	Всекопромсовет	„
57	1-я Журнальная типография ОНТИ	Денисовский пер., 30	НКТП	Полиграфическая
58	8-я типография	Ул. Фр. Энгельса, 46	НКМП	
59	Бумаго-красильная ф-ка „Октябрь"	1-й Переведеновский, 40	„	
60	Типо-литография Научно-исследоват. ин-та химическ. машиностроения	Ул. Карла Маркса, 21	НКТП	
61	Фабрика „Красная работница"	Ул. Баумана, 26	НКМП	Текстильная
62	Фабрика им. Маркова	Б. Почтовая, 34		
63	Фабрика „Победа Октября"	М. Почтовая, 2/4	НКТП	
64	1-я Суконно-печатная фабрика	Б. Почтовая, 28	НКМП	„
65	Артель „Утилькожобъединение"	Аптекарский пер., 47	Всекоопромсовет	Кожевенно-меховая
66	Чулочная ф-ка им. Баумана	Посланников пер., 5	НКМП	Трикотажная
67	Фабрика № 9 им. Крупской	Плетешковский пер., 4		Швейная

Средне-списочн. число		Валовая продукция за 1935 г. в тыс. руб. (без налога с обор.)	Основные фонды на 1/I 1936 г. (в тыс. руб.)		Число электромоторов	Мощность электромоторов (в квт.)	Наименование и количество вырабатываемых главнейших изделий
Персонала	В т. ч. рабоч.		Всего	В т. ч. производственные			
136	100	1109	269	269	35	105	Ремонтные работы
24	21	76	90	90	12	10	Ремонтные работы
213	160	2633	656	526	46	191	Двери—4201 кв. м. Оконные переплеты—20454 кв. м
20	13	125	61	61	3	11	Столярные изделия
413	318	3784	1107	1101	57	206	Столы письменные—2524 шт. Комоды—7177 шт. Парты—7558 шт.
33	25	433	3	3	—	—	Кули рогожные—613 т. шт.
82	51	1485	2	2	2	3	Ящики—362911 шт. Бочки—53427 шт.
55	49	1251	53	53	6	18	Ящики—286437 шт.
46	34	512	31	31	2	4	Венки—1962 шт. Гробы—6293 шт.
75	28	298	16	16	5	6	Оборудование для магазинов
124	98	945	37	37	34	27	Токарные изделия
540	413	1554	736	714	60	93	Машинный набор—140412 т. б. Ручной набор—175284 т. б. Печать типограф.—47458 т. от.
451	369	1504	856	856	74	103	Машинный набор—215711 т. б. Ручной набор—51834 т. б. Печать типогр.—81140 т. от.
268	206	9260	2378	2378	81	265	Бумага крашеная—1204 тн.
23	20	147	44	44	4	3	Типо-литографские работы
1209	1086	10488	1797	1721	56	304	Суровые хлопчато-бумажные ткани—10091 т. м
1653	1511	21831	2945	2488	113	523	Суровые ткани—5884 т. м. Готов. х/бум. ткани—7807 т. м. Одеяла—441 шт.
566	481	10070	1198	1058	142	182	Бельтинг.—876206 кв. м. Сноповязальная ткань—1207 т. м
233	146	13334	520	499	27	106	Готовые шерстяные и полушерстяные ткани—1592 т. м.
380	312	4863	139	139	12	23	Велосумки—98297 шт. Велоседла—219270 шт. Рукавицы—322074 шт.
1343	1219	5547	793	619	52	59	Носки мужские—12060 т. пар Чулки детские—1940 т. пар
759	630	4734	544	502	122	53	Платье женское—84583 шт.

№№ по пор	Название предприятий	Адрес	Подчиненность	Отрасль производства
68	ФЗУ № 2 им. XII МЮД	Гороховский, 17	НКМП	Швейная
69	Фабрика № 1 им. Кагановича	Бакунинская, 71	»	
70	Мастерская почтового имущества	Бакунинская, 79	НКСвязь	
71	Швейная фабрика Моск. обл. отдела глухонемых	Бабушкин пер., 3	НКСО	
72	Швейная фабрика им. Чапаева	Ул. Карла Маркса, 9	Всекоопинсовет	
73	Ф-ка головных уборов им. Чапаева	Ул. Карла Маркса, 9	»	
74	Пошивочная фабрика	Денисовский пер., 23	РОКК	
75	Пошивочная мастерская № 7	Ул. Баумана, 29а	НКВнуторг	
76	Ф-ка мягкой тары Заготзерно	Спартаковская площ., 5/9	Ком. Загот. СНК	
77	Артель „Московский закройщик"	Ул. Карла Маркса. 19	Всекоопромсовет	
78	Обувная фабрика „Заря свободы"	Аптекарский пер., 4	НКЛП	Кожевенно-обувная
79	Обувная фабрика № 3	Спартаковская, 12	НКМП	»
80	Сапожная мастерская	Н. Красносельская, 43	Райсовет	
81	Сапожная мастерская № 7	Госпитальная, 4-а	НКВнуторг	
82	Артель „Коопобувь"	Спартаковский пер., 27/26	Всекоопромсовет	
83	Фабрика „Экспортобувь"	Ладожская, 8/9	»	
84	Фабрика артели „Утилькожпроизводство"	Н. Красносельская, 41а		
85	Завод „Красный мыловар"	Почтовая, 30	НКПП	Жировая мыловар. парфюмер.
86	Пром. кооп. т-во „Мосхимпром."	Н. Красносельская, 41	Всекоопромсовет	»
87	Молочный комбинат им. Горького	Н. Басманная, 23	НКПП	Пищевая
88	Маргариновый завод	Рыкунов, пер., 1	»	
89	Мельница Московского мукомольного техникума	1-й Переведеновский пер., 6	Ком. Загот. СНК	
90	Хлебо-завод № 13 им. 1-го Мая	Бакунинская, 100	НКПП	

Средне-списочн. число: Персонала	Средне-списочн. число: В том числе рабочих	Валовая продукция за 1935 г. в тыс. руб. (без налога с обор.)	Основные фонды на 1/I 1936 г. (в тыс. руб.): Всего	Основные фонды на 1/I 1936 г. (в тыс. руб.): В том числе произв	Число электромоторов	Мощность электромоторов (в квт)	Наименование и количество вырабатываемых главнейших изделий
518*	29	744	88	86	38	13	Верхн. платье муж.—6506 шт. " " жен.—6628 шт. Брюки—2264 пар
1712	1457	13153	1476	1052	50	87	Платье жен.—791 т. шт. Платье детск.—14 т. шт.
59	43	1070	32	32	5	4	Сумки разносные брезентовые—9235 шт.
252	200	255	106	106	9	16	Брюки бум.—1677 пар
274	218	1188	Основные фонды, число моторов и мощность числятся по балансу Красно-Хим. фабрики (см. порядк. № 105).				Белье носильн. и постельн. Пальто мужск.—5597 шт. Костюмы мужск.—8850 шт.
127	83	778					Платья женские—2479 шт. Головные уборы—133066 шт.
77	57	513	38	38	2	5	Белье носильное и постельн. Платья детские—24493 шт.
41	34	295	6	6	--	—	Пальто, костюмы Головные уборы
450	307	7666	970	960	36	88	Мешки—19676 шт.
414	326	4046	65	65	3	6	Пошивка белья и платья
543	451	6760	592	564	132	193	Обувь парусин. и текст.—920 тыс. пар
232	187	1045	76	76	16	12	Обувь—46453 пары
62	35	371	10	10	—	—	Детские туфли—2907 пар Ботинки детские—3595 пар Чувяки—3032 пар
33	26	173	3	3	—	—	Сапоги хромовые—881 пара Дамская обувь—509 пар Детская обувь—125 пар
346	228	1427	45	45	6	9	Ремонт обуви
1177	944	10377	1403	1403	83	75	Дамская обувь—20764 пары Мужская обувь—102006 пар
179	134	1348	37	37	17	53	Обувь мужская—69330 пар Обувь дамская—7531 пара Ремонт обуви
390	289	12153	2055	2021	69	242	Мыло хозяйственное—19657 тн. Мыло жидкое—7355 тн.
92	61	2859	36	36	4	15	Краски, каустич. сода, синька
656	448	20280	5393	4870	127	586	Молоко—37211 тн. Кефир—3516 тн. Творог—680 тн.
360	256	20557	3390	3390	52	420	Маргарин—8552 тн. Маргогусалин—950 тн.
63	47	3136	357	357	10	284	Мука пшеничная—15216 т Отруби—391 тн.
302	205	28202	2176	2176	79	125	Хлеб пшеничн.—23469 тн.

* Включая учеников.

№№ по пор.	Название предприятий	Адрес	Подчиненность	Отрасль производства
91	Пекарня № 18	Ул. Радио, 19/45	НКПП	Пищевкусовая
92	Пекарня № 7	Бакунинская, 26/27	»	
93	Пекарня № 35	Уг. Спартаковской и Бауманской, 2/26	»	
94	Пекарня № 1	Садово-Черногрязская, 21/3	НКПС	
95	Консервный завод № 1	1 Переведеновская, 35	НКВнуторг	
96	Кофе-диэтическая ф-ка	Инструментальный, 7	НКМП	
97	Опытный завод Корнфлекс	1-й Переведеновский пер., 35	НКВнуторг	
98	Кооператив. товарищество „ТОМП"	Бауманская, 13/15	Всекоопромсовет	Прочие отрасли перерабат. промышл.
99	Ф-ка игрушек	Спартаковская площ., 10	Райсовет	»
100	Ф-ка № 1 светохудожественных работ Мосгорсвет	Ул. Фридриха Энгельса, 25	Моссовет	
101	Картонажная фабрика	Б. Почтовая, 14	НКСО	
102	Артель „Красный коробочник"	Ул. Карла Маркса	Всекоопромсовет	
103	Ф-ка № 1 им. Балакирева	Бакунинская, 74	НКМП	
104	Пуговичная фабрика № 6 им. Баумана	2-й Переведеновский пер, 7	»	
105	Красильно-химическая фабрика им. Чапаева	Ул. Карла Маркса, 9	Всекоопинсовет	»
106	Холодильник № 1	2-й Центросоюзный пер., 21а	НКВнуторг	Холодильники
107	Холодильник № 2	Малый Гавриков пер., 1/2		
	Железнодорожные участки			
108	1-я Мастерская дистанции службы пути ж. д. им. Дзержинского	Садово-Черногрязск., 19/6	НКПС	Металл.

Средне-списочн. число		Валовая продукция за 1935 г. в тыс. руб. (без налога с обор.)	Основные фонды на 1/I 1936 г. (в тыс. руб.)		Число электромоторов	Мощность электромоторов (в квт)	Наименование и количество вырабатываемых главнейших изделий
Персонала	В том числе рабочих		Всего	В том числе произв.			
65	43	4347	9	9	—	—	Хлеб ржан.—2293 тн. Хлеб пшеничн. 142 тн.
115	87	5261	14	14	—	—	Хлеб пшеничный—2372 тн.
159	122	3327	19	19	2	1	Хлеб пшеничный—1205 тн. Кондитерск. изделия—45 тн.
109	63	7301	28	28	3	7	Хлеб пшеничный—3189 тн. Хлеб ржаной—2360 т.
371	356	14506	484	484	28	49	Рыбные консервы—14077 т. банок
777	585	13794	2701	2356	112	561	Кофе суррогат—6461 тн.
64	43	2087	535	535	20	180	Корнфлекс—493 тн.
217	162	1503	45	45	19	18	Гитары—14460 шт. Мандолины—6318 шт.
81	69	853	53	53	21	22	Игрушки
403	281	4067	88	88	8	18	Газосветные установки—16448 п/м. Световые вывески—4467 кв. м
507	428	3731	183	183	80	60	Картонажные изделия
384	319	2353	39	39	13	8	Картон. коробки
2184	1907	42642	3895	3113	186	826	Пуговицы—577717 тыс. шт. Запонки—421580 . .
692	608	3425	444	357	32	77	Пуговицы—85132 тыс. шт.
220	101	11516	274	274	20	75	Окраска и химчистка
140	71	2226	4961	4961	63	1032	Выработка холода
39	22	323	102	102	13	152	Выработка холода
55	53	107	125	125	7	18	Ремонтные работы

Культура и наука

УЧРЕЖДЕНИЯ ДОШКОЛЬНОГО ВОСПИТАНИЯ

№№ п/п.	№№ детск. садов	Адрес	При каком предприятии	На 1/I 1936 г.		
				Кол. групп	Колич. детей	Колич. педагог. персон
		Детские сады				
1	67	Ольховская, 16	Мебельной фабрики	2	50	4
2	78	Б. Почтовая, 18-б	Мосжилстрой	2	55	5
3	79	Ул. Бакунина, 49	Центросоюз	2	55	6
4	82	3-й Переведеновский, 10	Балак. ПРЖС	1	24	3
5	90	Маркса, 31	Райжилсоюз	1	30	3
6	94	Бакунинская, 85	Пуговичной фабрики	1	25	2
7	97	Ул. Энгельса, 31/35	Москвошвей	3	85	9
8	2/4	Бакунина, 67	Ф-ки им. Балакирева	4	120	10
9	6	Ст. Кирочный, 4/6	Ф-ки „Мягкая тара"	2	55	5
10	7	Плетешковский, 12	Ф-ки им. Баумана	3	85	9
11	8	Н. Басманная, 31	Рентгеновск. завод	3	85	8
12	9	Бакунина, 47	Кофе-диэтич. ф-ки	3	85	8
13	10	Чешиха, 23	Райжилстрой	2	45	4
14	11	Рыкунов пер., 21	Электрозавод	4	104	10
15	16а	Б. Почтовая, 18/20	РЖСКТ и др. пр.	1	30	4
16	17	Б. Почтовая, 18/20	Заводоуправлении	3	87	7
17	26	Ул. Маркса, 20	РЖСКТ и др.	1	30	3
18	32	Бакунина, 77	Хлебозавод	2	40	5
19	34	Бакунинская, 10/12	Молочн. завод	3	85	8
20	36	Ул. Баумана, 26	Ф-ки Кр. работн.	3	85	7
21	41	1-й Басманный пер., 4	НКПС	3	75	7
22	62	Ново-Рязанская, 16	Москвошвей	1	30	4
23	43	Б. Почтовая, 18/20	Ф-ка им. Маркова	3	75	10
24	51	Бакунина, 5	Райотд. связи	1	30	3
25	55	Н. Рязанская, 31/7	Электрозавод	3	82	8
26	59	Денисовск., 6	—	2	46	5
27	60б	Бригадирский, 5	ВИАМ	2	50	4
28	63	Аптекарский, 3	—	2	50	5
29	80/81	Н. Басманная, 10	Мосжилстрой	2	55	4
30	18	Хомутовский туп., 12	Москвошвей	4	120	10
31	13	Гороховская, 19	Трамдепо	4	120	10
		Прогулочные группы				
32	—	Ул. Энгельса, 52	Разн. организации	1	30	1
33	—	Н. Красносельск., 37	„	1	25	1
34	—	Спартаковская ул., 12	„	1	30	1
35	—	Н. Басманная, 16	„	1	34	1
36	—	2-й Переведеновский, 13	„	1	25	1
37	—	Спартаковская ул., 10	„	1	30	1
38	—	Садово-Черногрязская, 19/6	„	1	30	1
39	—	Ул. Маркса, 20	Родит. группа	1	6	1
40	—	Ново-Рязанская, 16	РЖСКТ	1	43	1

Культура и наука

ШКОЛЫ ВСЕОБЩЕГО ОБУЧЕНИЯ

№№ по пор.	№№ школ	Адрес	На 15/IX—1935 г.		
			Количество классов	Количество учащихся	Количество педагогич. персонала
		Начальные школы			
1	5	Ладожская, 12	24	1136	28
2	9	Рыкунов п.	20	871	13
3	19	Н. Красносельская, 42	16	699	20
4	37	Б. Почтовая, 40	22	954	22
		Неполные средние школы			
5	2	Басманный пер., 6	20	898	27
6	22	Н. Басманная, 19	8	160	19
		Средние школы			
7	1	Рабфаковский пер,, 3	52	2217	65
8	3	Ул. Бакунина, 13	42	1845	50
9	4	Н. Кирочный, 4	46	1962	62
10	10	Ул. К. Маркса, 35	30	1382	58
11	13	1 Басманный п.. 3	51	2261	61
12	16	1 Басманный п.. 10	14	539	35
13	32	Елоховский пр., 1	36	1510	79
14	33	Б. Почтовая. 35/37	44	2002	65
15	34	Токмаков, 17	46	1927	55
		Вспомогательные школы			
16	8	Ст. Кирочный, 4/6	21	503	27
17	17	Плетешковский п., 3	20	471	20

ДЕТСКИЕ ДОМА

№№ п/п.	Наименование детдомов	Адрес	Колич. обслуж. перс. на 1/I 1936 г.		Колич. детей на 1/1 1936 г.
			Всего	В т. ч. педагог.	
1	Пионер-дом им. „Коминтерна"	Н. Басманная, 16а	20	7	128
2	Д/д. им. К. Маркса	19	19	7	95

УЧРЕЖДЕНИЯ ПОДГОТОВКИ КАДРОВ

№№ п/п.	Наименование	Адрес	Подчиненность	На 1/I 1936 г. Учащихся	Преподав.	Инструкторов
	Школы ФЗУ и типа ФЗУ					
1	ФЗУ № 2 Москвошвей	Гороховский п., 17	НКМП	302	5	20
2	„ при заводе	Н. Красносельская, 33	НКЛес	95	5	8
3	„ парикмахеров	Ул. Баумана, 7	НКХоза	56	2	6
4	„ при Светохудожествен. фабрике	Разгуляй, 5	„	25	3	1
5	Школа Торг.-Товаров. учен-ва Гормосторга	Бакунина, 57/24	НКВнуторга	202	10	8

УЧРЕЖДЕНИЯ ПОДГОТОВКИ КАДРОВ

№№ п/п.	Наименование	Адрес	Подчиненность	Число учащихся на 1/I 1936 г. Всего	В т. ч. без отрыва от производств.
	Рабфаки				
1	При Инж.-экон. институте	Н. Басманный, 20	НКТП	688	657
2	Транспортн. ин-та	Бабушкин п., 4	НКПС	894	417
3	Ин-та им. Либкнехта	Спартаковская ул., 2	НКПрос	362	303
	Техникумы				
1	Моск. Политехникум им. Ленина	Ул. Маркса, 21	НКТП	791	—
2	Индустриально-инстр.	Бакунина, 14	„	544	—
3	Автодорожный	Ул. Бакунина, 81/55	—	1408	374
4	Путей сообщения	Н. Красносельск., 39	НКПС	443	71
5	Мукомольно-элеваторный	1 Переведеновский, 6	КомЗагСНК	388	—
6	Тех. Совторговли	Ул. Бакунина, 57/25	НКВнуторг	363	184
	Вузы				
1	Инж.-экономическ. ин-т	Н. Басманная, 20	НКТП	1101	228
2	Ин-т хим. машиностроения им. Ленина	Ул. Маркса, 21	„	1244	—
3	Промакадемия им. Сталина	Н. Басманная, 20	„	419	—
4	Всесоюз. академия внешней торговли	Бабушкин п., 4	НКВТ	75	—
5	Плановый институт	Спартаковская ул., 2а	Госплан	1096	23
6	Всес. плановая академия	„ „ 2а	„	224	131
7	Педаг. ин-т им. Либкнехта	„ „ 2	НКПрос	1549	—
8	Высш. Ком. ин-т просвещ.	„ „ 2а	„	102	—

Культура и наука

НАУЧНО-ИССЛЕДОВАТЕЛЬСКИЕ УЧРЕЖДЕНИЯ

№№ п/п.	Наименование	Адрес	Подчиненность	Год основания	Персонал на 1/I 1936 г.		Количество аспирантов
					Всего	В т. ч. научн. работн.	
	Научно-исследоват. институты						
1	Гидромаш. строительный институт	Н. Кирочный, 6	НКТП	1931	168	49	—
2	Ин-т Внешней торговли	Бабушкин п., 4	НКВТ	1929	18	15	—
3	Педагогический ин-т Национальн.	Спартаковск. ул., 2	НКПр.	1921	49	34	53
	Научно-исследоват. лаборатории и опытн. станции						
1	Лаборатория кофе-цикорн. пр-ва	Инструмент. пер., 7	НКМП	1933	13	8	—

ЗРЕЛИЩНЫЕ ПРЕДПРИЯТИЯ

№№ п/п.	Название зрелищных предприятий	Адрес	Тип предпр.	Работает ли в спец. здании	Число мест в зрительном зале	Количество художественн. персонала
	I. Театры и цирки					
1	Театр им. Ермоловой	Спартаковская, 26	драма	спец.	427	60
2	„ Рабочих ребят	Токмаков, 17	детский	„	250	42
	II. Самостоятельные кино-театры					
1	III Интернационал	Спартаковская, 21	кино		431	—
2	Сад им. Баумана	Ул. К. Маркса, 15		„	800	—

Культура и наука

КЛУБЫ

№№ п/п.	Наименование клуба	Адрес	Количество платных работников (без хоз. и обслуж. персонала)
1	Детский дом Культуры	Спартаковская пл., 9/1	120
2	Клуб „Китайский"	М. Гавриков, 29	10
3	„ „Строителей"	Доброслободский, 5	36
4	„ „Работница" при ф-ке им. Балакирева	Ул. Бакунина, 58	5
5	Дом Рабпрос	Н. Красносельск., 42	6
6	Клуб 1 автопарка „Мосавтогруз"	Н. Рязанская, 26	5
7	„ „Ворошиловских стрелков"	Ул. Энгельса, 38	20
8	„ „Красн. текст." при ф-ке им. Баумана	Посланников п., 9	8
9	„Красный Октябрь", 4-й автобазы	Ул. Бакунина, 21	7
10	„ ф-ки им. Маркова	Б. Почтовая, 71	18
11	„ им. Марти, 4-й колбасной ф-ки	Н. Басманная, 23	22
12	Дом Санкультуры	1-й Переведеновский, 29	13

ШКОЛЫ ВЗРОСЛЫХ ПОВЫШЕННОГО ТИПА

№№ п/п.	Название школ	Адрес	Количество учащихся
1	При ЦАГИ	Салтыковская, 5	193
2	Райшкола	Ул. Карла Маркса, 15	923
3	При ф-ке им. Балакирева	Бакунинская, 58	100
4	„ Мебельной ф-ке	Н. Красносельская	87
5	„ Молочном заводе	Ново-Басманная, 23	60
6	„ заводе „Кр.-автоматчик"	Ул. Энгельса, 75	80
7	„ Райпищеторге	Бакунинская, 55	121
8	„ Ленинской жел. дор.	Н. Красносельская, 39	475
9	Районная школа строителей	—	223

Культура и наука

МУЗЕИ

№№ п/п.	Наименование музея	Адрес	Персон. на 1/I 1936 г.		Число посещений за 1935 г.
			Всего	В т. ч. научных работников	
1	Центр. муз. Охраны труда	Н. Басманная, 18	76	10	10994
2	Выст. Санит. культуры	1-й Переведеновский, 29	(обсл. штатом дома Санкульт.)		2310

БИБЛИОТЕКИ

№№ п/п.	Название библиотеки	Адрес	Число платных библ. работников	Общее число книг
	Библиотеки для взрослых			
1	Библиотека им. Пушкина	Пл. Баумана, 5	28	87953
	Библиотеки для детей			
1	Библиотека им. Усиевича	Б. Почтовая, 40	12	21062
2	им. Пушкина	Пл. Баумана, 9	9	19675
	Специальн. научн. библиотеки			
1	Об'единенная библиотека НКПС	Н. Басманная, 14	12	173744

УЧРЕЖДЕНИЯ ПО ЗДРАВООХРАНЕНИЮ

№№ п/п.	Название учреждений	Кому подчинено	Адрес	Число коек на 1/I 1936 г.
	Соматические больницы			
1	Басманная	Райздрав	Н. Басманная, 26	500
2	Узловая больница ж. д. им. Дзержинского	НКПС	1 Басманный пер., 8	262
3	Клиническая больница ж. д. им. Дзержинского		Н. Басманная ул., 33	60
	Родильные дома			
1	Бауманский	Райздрав	Ул. Бакунина, 85	168
	Психиатрические больницы			
1	Острого алкоголизма	Горздрав	Ул. Радио, 11	94
	Санатории			
1	Детский дневной им. Горького	Райздрав	Н. Басманная, 23	40
2	Детский тубсанаторий		Н. Красносельская, 35	100
3	Ночной санаторий для взрослых при тубдиспансере № 3		Н. Басманная, 22	55
4	Ночной санаторий для взрослых при тубдиспансере № 9		Ул. Баумана, 38	35
5	Дневной детский при тубдиспансере № 9		„ 38	35
6	Ночной санаторий для детей при тубдиспансере № 9		38	30
	Ясли и санатории ясельного типа			
1	Ясли № 19	Райздрав	Спартаковская, 6	42
2	„ № 31	„	Ул. Карла Маркса, 20	85
3	„ № 107	„	Б. Почтовая, Новая дор.,	45
4	„ № 112	„	Бобруйский уч., Госпитальная пл.	35
5	„ № 124		Б. Почтовая, 18/20	95
6	„ № 106		Ул. Баумана, 26	66
7	„ № 63		Плетешковский п., 19	68
8	„ № 62		Новая дорога, 18	23
9	„ № 191		Ул. Фр. Энгельса, 31	44
10	Санаторные ясли № 7		Кукуевская, 4	36

№№ п/п.	Название учреждений	Кому подчинено	Адрес	Число коек на 1/I 1936 г.
	Дома младенца и прочие учреждения для детей раннего возраста			
1	Дом младенца № 1	Райздрав	Н. Красносельская, 46	46
	Площадки			
1	Детская площадка		Н. Басманная, 33	24
2	Площадка для взрослых (диагност. отд.) при туб-диспансере № 3		» 22	10
3	Площадка для взрослых при тубдиспансере № 9		Ул. Баумана, 38	40
	Единые диспансеры			Число посещ. за 1935 г. (в тыс.)
1	№ 5		1 Переведен. пер., 20	634,1
	Амбулатории и поликлиники			
1	Басманная	»	Н. Басманная, 23-а	209,7
2	Лефортовская	»	Ул. Баумана, 35	195,2
3	При заводе	»	—	98,7
4	Амб. рабочего городка	»	Б. Почтовая, 18/20	19,2
5	РОККа	РОКК	Спартаковская ул., 22	72,1
6	Амб. партактива	Райздрав	Н. Басманная, 26	н/св.
	Детские амбулатории и отделения рабочих подростков			
1	Детская профамбулатория		Ул. Бакунина, 2	123,4
2	Профконсультация рабочих подростков		Н. Басманная, 22	36,2
	Тубдиспансеры			
1	№ 3		»	57,5
2	№ 9		Ул. Баумана, 38	50,1
	Малярийные станции			
1	Малярийная станция		1 Перевед. пер., 20	7,1
	Женские консультации			
1	№ 2		Н. Басманная, 33	62,6
2	№ 42		1 Переведенск., 20	41,4
	Детские консультации			
1	№ 2		Н. Басманная, 33	63,6
2	№ 42		1 Переведен., 20	49,9
	Молочные кухни			
1	При консультации № 2		Н. Басманная, 33	—

№№ п/п.	Название учреждений	Кому подчинено	Адрес
	Здравпункты		
1	Рабфака им. Андреева	НКПС	Бабушкин пер.
2	1 автогрузпарка	Райздрав	Н. Рязанск., 27
3	Алколоидного з-да	.	Старокирочный пер., 5
4	Автодорожного техникума	.	Бакунинская, 81
5	Фабрики № 1 им. Балакирева	.	. 74
6	Пуговичной фабрики № 6 им. Баумана	.	Центросоюзн. пер., 7
7	Госмолзавода № 1		Н. Басманная, 23
8	Гос. механ. завода № 4		Ладожская, 21
9	Обувной фабрики „Заря Свободы"		Аптекарский пер., 4
10	Фабрики „ЭОК"		Салтыковская, 3
11	Института Карла Либкнехта		Спартаковский пер., 2
12	Фабрики „Красная работница"		Ул. Баумана, 26
13	Красносельской мебельной фабрики	.	Нижн. Красносельск., 29/33
14	Колбасной фабрики	.	Н. Басманная, 40
15	Кофе-диэт. фабрики	.	Инструментальный пер.. 7
16	Маргаринового завода	.	Рыкунов. пер., 1
17	Фабрики им. Маркова	.	Б. Почтовая, 34
18	Мастерской МСПО	.	Бауманский пер., 20
19	Моск. инж.-эконом. института	.	Н. Басманная, 20
20	Мосстроя	.	Новая дорога, 18
21	Ф-ки № 1 им. Кагановича	.	Бакунинская, 71
22	Ф-ки № 9 им. Крупской	.	Плетешковск. пер., 4
23	Поликлиники связи Баум. р-на	Горздрав	Бакунинская, 5
24	Завода № 9 НКСвязи	.	Б. Почтовая, 40
25	Ф-ки артели „Автоштампа"	Мособлпромсоюз-касса	Бакунинская, 92
26	Фабрики „Экспортобувь"	.	Ладожская, 8/9
27	Фабрики артели „Красный труженник"	.	Ул. Энгельса, 58
28	Ф-ки артели „Печать-штамп"	.	Б. Почтовая, 20
29	1-й журнальной тип. ОНТИ	Райздрав	Денисов, пер., 30
30	Ольховской мебельной ф-ки	.	Ольховская. 4
31	Фабрика „Победа Октября"	.	М. Почтовая, 2/4
32	Птицекомбината	.	1 Переведеновка, 35
33	Рентгеновского завода	.	Пл. Баумана, 11
34	Завода Счетно-аналитических машин „САМ"	.	Ул. Баумана, 25 Гороховский, 21
35	Завода „Технолог"	.	
36	Трамвайного депо им. Баумана	.	Рязанская, 23
37	8-й типографии	.	Ул. Энгельса, 46
38	ФЗУ № 2 им. XII МЮД	.	Гороховский пер., 17
39	Химико-машиностроит. ин-та	.	Ул. К. Маркса, 21
40	Хлебозавод № 13 им. 1 мая	.	Бакунинская. 100
41	Чулочной ф-ки им. Баумана	.	Посланников пер., 5
42	Завода им. Чичерина	„	Б. Почтовая, 36
43	Ф-ки мягкой тары Заготзерно	.	Спартаковская площ., 5/9
44	Завода № 5 „Мосштамп"	.	Бакунинская ул., 82
45	Завода „Красный мыловар"	.	Б. Почтовая, 30
46	Политехникума им. Ленина	.	Ул. К. Маркса, 21
47	Текстильной фабрики МООСТ	.	Самокатная, 2

Жилищное хозяйство

ЖИЛТРЕСТЫ И ЖИЛСОЮЗЫ

№№ п/п.	Наименование	Адрес	Количество домоуправл.	Жилая площадь (тыс. кв. м)
1	Райжилтрест	Спартаковская, 17/49	11	32,2
2	Балакиревский Жилсоюз	Ладожская, 8/10	229	113,3
3	Доброслободский "	Ул. Карла Маркса, 12	188	139.7
4	Спартаковский "	Земляной вал, 12	187	138,7

ЭКСПЛОАТАЦИЯ НЕЖИЛЫХ ПОМЕЩЕНИЙ

Наименование	Адрес	Количество нежилых помещений	Их эксплоатационная пл. (тыс. кв. м)
Контора по сдаче в аренду нежилых помещений	Спартаковская, 17/49	1309	27,20

Коммунальное хозяйство

АВТОГРУЗОВОЙ ТРАНСПОРТ

Наименование хозяйств	Адрес	Число машин	Их тоннаж	Перевезено грузов за 1935 г. (тонн)
Гараж транспортного треста Райсовета	Гороховский пер., 22	11	34.5	18910

ГУЖЕВОЙ ГРУЗОВОЙ ТРАНСПОРТ

Наименование хозяйств	Адрес	Число лошадей	Перевезено груза за 1935 г. (тн.)
Конный парк транспортного треста	Бакунинская ул.. 15	119	140994
"	Кондрашевский тупик, 3	172	178823

БАНИ И САНПРОПУСКНИКИ (Коммун.)

№№ по порядку	Адрес хозяйства	Единовременная вместимость по числу мест в раздевальне нижнего платья	Пропущено посетителей за 1935 г. (тыс.)	Число работающих на 1/I 1936 г.
1	Бауманский пер., 20	592	1208,5	74
2	Чечерский пер., 3	545	1586,6	90
3	Госпитальный пер., 17	400	906,9	67
4	Санпропускник на Новой дороге	30	46,9	(Проходит по прачечной)

ПРАЧЕЧНЫЕ

№№ п/п.	Адрес хозяйства	Ведомственная принадлежность	Мощность в 7 ч. смену (в кг. сухого белья)	Выстирано белья за 1935 г. (тонн)	Число работающих на 1/IV 1936 г.
1	Новая дорога	Райсовета	200	56,0	20
2	Ново-Рязанская, 7/31	Промкооп.	330	215,7	25
3	Н. Басманная, 25/2		220	185,2	22
4	Ул. Баумана, 8		135	49,9	10

ПАРИКМАХЕРСКИЕ

по состоянию на 1/IV 1936 г.

№№ п/п.	Адрес парикмахерских	Ведомственная принадлежность	Число туалетов	Число работающих на 1/IV-36 г.
1	Ул. Баумана, 7	Райсовет	17	н. св.
2	Бакунинская, 1	"	5	18
3	Спартаковская, 1	"	10	39
4	Немецкий рынок, 5	"	5	10
5	Ул. Маркса, 20	"	3	4
6	Ул. Радио, 19	"	6	22
7	Чешихинский рынок	"	4	8
8	Садово-Черногрязская, 6/19	"	4	13
9	Бакунинская, 27	"	4	14
10	Спартаковская, 82	"	2	3
11	Госпитальный пер., 17 (при бане)	"	5	(при бане)
12	Чечерский п., 3 (при бане)	"	9	"
13	Бауманский пер., 20 (при бане)	"	11	"
14	Ново-Басманная ул., 33	"	2	3
15	Ул. Баумана, 6	Промкооперац.	10	32
16	Ул. Фридриха Энгельса, 23	"	7	22
17	Ул. Карла Маркса, 15	"	12	32
18	Гавриков пер., 23/15	"	7	15
19	Ул. Карла Маркса, 35/30	РОКК	4	13
20	Ул. Баумана, 16/18	"	10	32
21	Спартаковская, 24/29	"	9	34
22	Бригадирский п., корп. № 6	Мосвоенторг	4	4
23	Ул. Баумана, 21	Промкооперац.	4	нет св.

ЗЕЛЕНЫЕ НАСАЖДЕНИЯ ОБЩЕГО ПОЛЬЗОВАНИЯ

по состоянию на 1 июня 1936 г.

Наименование и местонахождение зеленых насаждений	Общая площадь (кв. м)
Парки и сады	
Имени Малютина—уг. Н. Рязанской ул. и Елоховской площ.	20880
Имени Баумана—ул. К. Маркса	38063
Скверы	
Елоховский—Спартаковская ул.	4513
Елоховский новый—уг. Спартаковской и Н. Красносельской	1110
ул. К. Маркса, 26	2201
Ирининский—Ирининский пер.	1027
Гороховский—уг. ул. К. Маркса и Гороховск. пер.	2959
Технический—уг. Технического пер. и ул. Баумана	643

ОРАНЖЕРЕИ И ПИТОМНИКИ

№№ по пор.	Наименование	Ведомственная принадлежность	Адрес
1	Оранжерея	Райсовет	Токмаков пер., 21

Связь

ПОЧТОВЫЕ И ПОЧТОВО-ТЕЛЕГРАФНЫЕ ОТДЕЛЕНИЯ И АГЕНТСТВА

№№ п/п.	Наименование отделения и агентства	Адрес
1	Бауманский районный отдел почтовой связи	Бакунинская, 5
2	Городское почтовое отделение № 82	Б. Почтовая, 18
3	Городское агентство № 151	Бакунинская, 30
4	№ 153	1-й Переведеновский пер., 43 склады Центросоюза
5	№ 168	Спартаковский пер., 26/27
6	№ 173	1-й Переведеновский пер., 43 „Посылкоопторг"
7	№ 214	Ул. К. Маркса, 20 при Райкоме ВКП (б)
8	№ 248	1-й Переведеновский пер., 43, Всесоюзного Об'единения Культтоваров
9	№ 254	Ул. Энгельса, Немецкий колхозный рынок
10	№ 258	Бакунинская, 74, фабрика имени Балакирева
11	№ 263	Уг. Кондратьевского и Госпитальн. пер.
12	№ 327	Ново-Басманная, 33
13	Городск. почтово-телеграфное отделение № 5	Бакунинская, 5
14	Городск. почтово-телеграфное отделение № 66	Ул. К. Маркса, 35/32

ЧИСЛО И ПЕРСОНАЛ СТРОИТЕЛЬНЫХ ОРГАНИЗАЦИЙ И СТРОИТЕЛЬСТВ

№№ п/п.	Наименование стройорганизаций	Наркоматы	Адрес	Численность работников на 1/IV-1936 г.
1	Контора буровых работ треста „Союзводострой"	НКТП	Спартаковская, 5	283
2	Отдел капитального строительства госуд. механического з-да № 4	„	Ладожская, 21	4
3	Постройка лит. „К" треста „Мосхлебторгстрой"	ПКПищепром	Переведеновка, 43	185
4	Монтаж.-мех. комбинат треста „Хлебопечения"	„	Бауманский пер., 16	309
5	Отдел капитальн. строительства Моск. маргаринового завода		Рыкунов пер., 1	44
6	Моск. Молкомбинат им. Горького (хоз. спос.)	„	Н. Рязанская, 18	39
7	Отдел капит. строительства бумагокрасильн. ф-ки „Октябрь"	НКМП	1 Переведеновск., 40	8
8	Отдел капит. строит-ва 1-й пуговичн. ф-ки им. Балакирева		Бакунинская, 74	17
9	Отдел капит. стр-ва 5 завода „Мосштамп"	„	Бакунинская, 82	1
10	Постройка № 5 треста „Трансгражданстрой"	НКПС	Почтовая, 22	110
11	Ремонтно-строит. контора Бауманск. Райпищеторга	НКВнуторг	Бакунинская, 55	52
12	Ремонтно-строит. контора Моспищекомбината им. Микояна		1 Переведеновск., 5/20	105
13	Ремонтно-строит. контора треста Мосторгстроя	„	Спартаковская, 12	391
14	Стройдвор Бауманск. Райстройтреста	НКХоз	Спартаковская, 1	65
15	Постр. школы № 13 Бауманск. Райстройтреста		Ул. Энгельса, 79/81	71
16	Постройка школы № 16 Бауманск. Райстройтреста		Бакунинская, 14	146
17	Постр. школы № 12 Бауманск. Райстройтреста		Лефортовский п., 10	135
18	Постр. школы № 15 Бауманск. Райстройтреста	„	Б. Почтовая, 20	48
19	Контора № 4 треста Мосремонт		Спартаковский п., 30	477
20	Контора землян. работ треста Гордорстроя		Доброслободский пер., 14	62
21	К-ра водостоков треста Гордорстрой		„	621
22	К-ра № 2 треста Мосжилстрой		Ул. Радио, 24	145
23	Стройучасток 1-го грузового автопарка треста Мосавтогруз		Ново-Рязанская ул., 26	69
24	Бауманский дорожный трест	„	Доброслободский п., 14	204
25	Трест Мосспецстрой	„	Ладожская, 13/17	897
26	Ремон.-строит. к-ра Балакиревского ПРЖС Мосгоржилсоюза	ЦЖС	Ладожская, 8/10	45
27	Ремонт.-строит. к-ра Цагинского ПРЖС Мосгоржилсоюза		Ул. К. Маркса	34

СОВЕТСКИЕ УЧРЕЖДЕНИЯ

№№ п/п.	Название учреждений	Адрес	Подчиненность	Персонал на 1 IV 1936 г.
1	Проектная контора „Союзтрикотаж"	Ул. Фр. Энгельса, 56	НКЛегпром	66
2	Главмаргарин	Рыкунов пер., 1	НКПищепр.	44
3	Союзконсервмолоко	„	„	103
4	Сектор розницы Моккондитерсбыт	Елоховская ул., 11	„	112
5	Моск. отд. Союзтранспроекта	Н. Басманный тупик, 6	НКПС	1072
6	Трансгражданпроект	Н. Басманная, 14	„	251
7	Дирекция ж. д. им. Дзержинского	Ул. К. Маркса	„	902
8	Моск. филиал Всесоюзн. заочного института финансового эконом. и счетн. наук	Ул. К. Маркса, 21/4	НКФин	65
9	„Вигоньтрест"	Б. Почтовая, 34	НКМестпр.	83
10	Тарифно-претенз. к-ра	„	„	18
11	Республ. К-ра „Оргжир"	М. Гавриков, 29	„	51
12	Отдел заготовления и производства тары	Н. Басманная, 9	НКЗдрав	14
13	Моск. Обл. аптекоуправления	„	„	50
14	Госуд. трест Банно-прач. монтаж	Бакунинская, 53	НКХоз	107
15	Прокуратура ж. д. им. Дзержинского	Ул. К. Маркса, 11	Верхсуд	20
16	Бауманск. коллегия защитников	Ул. Баумана, 7	НКЮст	12
17	Линейный суд ж. д. им. Дзержинского	Ул. К. Маркса, 11	НКЮст	22
18	Московская контора силикатно-метиз-москательного об'единения	1 Переведеновск. пер., 43	Центросоюз	68
19	Всесоюзное об'единение торг. культ.-товаров			274
20	Галантерейно-парфюмер. об'единение	„	„	366
21	Выплатной пункт	Ул. К. Маркса, 26	ВЦСПС	35
22	Базовый совет О-ва изобретат. при НКПС	Н. Басманная, 14	Обществ.	3
23	Сталинский Райком МОПРа	„	„	3
24	Дорожный совет о-ва изобретат. ж. д. им. Дзержинского	Ул. К. Маркса, 11	„	10
25	Трест „Моспластмасс"	Бакунинская, 74	Моссовет	43
26	„ „Мосторгстрой"	Спартаковская, 12	„	19
27	Правление тр. „Мосфураж"	Спартаковская пл., 10	„	195
28	Упр. трестом Мосгорсантехстрой	Спартаковская ул., 6	„	55
29	Изыскание, изготовление образцов треста Мосспецстрой	Ладожская, 13/17	„	98
30	Правление „Гордорстрой"	Доброслободский пер., 14		344

ОТДЕЛЫ и УЧРЕЖДЕНИЯ РАЙОННОГО ПОДЧИНЕНИЯ

по состоянию на 15/VII 1936 г.

№№ п.п.	Наименование отделов и учреждений	Адрес
1	Райсовет	Н. Басманная, 33
2	Райплан	»
3	РайУНХУ	»
4	РайФО	Ул. Маркса. 23
5	Отд. Госбанка	» 20
6	Отд. Горбанка	Спартаковская пл., 1/9
7	Сберкасса	Ул. Энгельса, 13
8	Комиссия содействия госкредиту	Н. Басманная, 33
9	Райстрахкасса	Ул. Маркса, 26
10	Райсобес	Ул. Энгельса, 24
11	Райвнуторг	Н. Басманная, 33
12	Райпищеторг	Бакунинская, 55
13	Плодоовощторг	»
14	Райтрест столовых	Ул. Баумана, 6
15	Райпромтрест	Спартаковская, 24
16	РайОНО	Елоховская площ., 13
17	Райздрав	Телеграфный пер. 17
18	Санинспекция	» » 17
19	Райветотдел	Ул. Энгельса, 3
20	ЗАГС	Ул. Маркса, 20
21	Райспецинспекция	» 29
22	Райвоенкомат	» 15
23	РайПВО	Ул. Н. Басманная, 33
24	Раймилиция	Немецкий пер., 16/20
25	Райпрокуратура	Кировский пр., 4
26	Нарсуд	Ул. Энгельса, 32
27	РайОСО	Садово-Спасская, 27
28	РайСФК	Ул. Маркса, 6
29	Район. Арх.-Планотдел	» » 20
30	Район. отдел гор. земель	Доброслободская, 14
31	Стройтрест	
32	Контора нежилых помещений	Спартаковская, 11
33	Райжилтрест	» 17/49
	Жилсоюзы:	»
34	Спартаковский	Земляной вал, 12
35	Балакиревский	Ладожская, 8/10
36	Доброслободский	Ул. Карла Маркса, 12
37	Жилотдел	Ул. Энгельса, 3
38	Жилуправление	Спартаковская, 17
39	РайРЖСКТ	Елоховская, 7
40	Райдортрест	Доброслободская, 14
41	Район. Гос. Автоинспекция	»
42	Райтрест зелен. строительства	Доброслободский п., 14
43	Район. банно-прачечн трест	Спартаковская, 24
44	Район. похоронный трест	Рубцов пер., 3
45	Дом культуры	Спартаковская пл., 1/9
46	Транспортная контора	Бакунинская, 15
47	Контора домовой очистки	Кондрашевский туп. 5
48	Контора наружной очистки	» »

16. СОКОЛЬНИЧЕСКИЙ РАЙОН

ОГЛАВЛЕНИЕ

		Стр.
1.	Границы и общая характеристика	453
2.	Список предприятий крупной промышленности	454
3.	„ учреждений по культуре и науке	460
4.	по здравоохранению	466
5.	жилищного хозяйства	469
6.	коммунального хозяйства	469
7.	„ связи и водного транспорта	471
8.	зеленых насаждений и питомников	472
9.	строительных организаций и строительств	473
10.	советских учреждений	474
11.	„ отделов и учреждений райсоветов	474–475

16. СОКОЛЬНИЧЕСКИЙ РАЙОН

Границы района

От границы города по линии Северной железной дороги до ее пересечения с веткой Ленинской железной дороги, вдоль ветки Ленинской железной дороги по границе Железнодорожного района на Лагерную набережную реки Яузы, далее вверх по течению реки Яузы до пересечения с нею Преображенской улицы, Преображенская улица, Преображенская площадь, Преображенский вал, река Хапиловка, река Серебрянка до границы города, на северо-запад вдоль границы города до пересечения ее с Северной железной дорогой.

Общий характер района

ТЕРРИТОРИЯ района составляет 2.706,37 га.

НАСЕЛЕНИЕ—198,8 тысячи человек.

КОЛИЧЕСТВО РАБОЧИХ в промышленных предприятиях—26,7 тысяч.

В районе 119 первичных парторганизаций с 3.721 членами и кандидатами ВКП(б).

ВАЖНЕЙШИЕ УЛИЦЫ: часть Русаковской, Стромынка, Преображенская (с одной стороны), Б. Черкизовская.

ВАЖНЕЙШИЕ ПЛОЩАДИ: Преображенская, Сокольническая застава.

КРУПНЕЙШИЕ ЗАВОДЫ и ФАБРИКИ: „Красный Богатырь“, „Изолит“, „СВАРЗ“, Тишино-Сокольническая фабрика, Мебельная фабрика, „Буревестник“.

ПРЕДПРИЯТИЯ КРУПНОЙ

по состоянию на

№№ по порядку	Название предприятий	Адрес	Подчиненность	Отрасль производства
1	Салициловый завод	Русаковская, 19	НКТП	Химия
2	Ф-ка лекарств № 3	Матросск. Тишина, 5	НКЗдрав	
3	Опытный з-д Каучука и гуттаперчи	Пугачевская, 17	НКТП	
4	1-й Красочный завод	1-я Богородская, 6	НКМП	
5	Экспериментальный з-д крупных блоков	Синицын пр., 6	НКТП	Силикат.-керамическая
6	З-д строит. материалов „Мосхлебпромстрой"	Соколовская, 51	НКПП	„
7	Центрально-обозная мастерская	Русаковская наб., 5	НКЛес	Металл.
8	Артель „Бердо"	„ 3	Всекопромсов.	
9	Артель „Метлит"	Шаховская, 27	Моссовет	
10	Кроватная фабрика	1-я Богатырская, 7	Райсовет	
11	Эксперимент. механическ. завод	Синицын пр., 20	НКТП	
12	Слесарно-кузнечная мастерская	Стромынка, 14	Моссовет	
13	Завод „Изолит"	Черкизовский вал, 5	НКТП	
14	Экспериментальн. механ. мастерская „ВНИАЛМП"	Ул. Богатырского моста, 17	НКЗем	
15	Артель „Металло-Пресс"	Б. Черкизовская, 6	Всекопромсов.	
16	Пром. Коопер. т-во металлических сит	Просторная, 15/17	„	
17	Пром. коопер. т-во „Моспромет"	Хромова ул., 5	„	
18	Ремонтная мастерская автобазы № 1 Метростроя	Черкизово, Открытая ул., 44	НКТП	
19	Авторемонтный завод	11-я Сокольническ. 16	„	
20	Ремонтная мастерская при гараже управления Северной ж. д.	Сокольническ. вал, 39	НКПС	
21	Авторемонтные мастерские	М. Матросская, 16	НКТП	
22	Ремонтные мастерские Русаковского трамвайного депо	Русаковская наб.	Моссовет	
23	Сокольническ. вагонно-ремонтн. строит. з-д им. Кагановича „СВАРЗ»	5-я Бабаевская, 9		
24	Часовое производство	Песочный пер., 4/8	Райсовет	
25	Монтажно-мех. мастерск. ВНИИХ'а	Соколовская, 51	НКПП	
26	Артель „Металлоремонт"	Б. Черкизовская, 121	Всекопромсов.	

Средне-списочн. число: Персонала	Средне-списочн. число: В том числе рабочих	Валовая продукция за 1935 г. в тыс. руб. (без налога с обор.)	Основные фонды на 1/I 1936 г. (тыс. руб.): Всего	Основные фонды на 1/I 1936 г. (тыс. руб.): В том числе произв.	Число электромоторов	Мощность электромоторов (в квт)	Наименование и количество вырабатываемых главнейших изделий
269	172	6524	1913	1869	93	479	Препараты аспирина—200 тн., препараты салицил.—110 тн
135	115	1178	49	49	1	1	Изготовление лекарств
70	47	254	336	332	24	151	Гуттаперча—47 тн. каучук—50 тн.
91	46	2723	669	598	35	130	Тестовые краски—555 тн., сухие лаки—283 тн.
40	33	242	193	193	14	138	Крупные блоки—1426 кб. м.
67	56	528	92	92	25	211	Кирпич шлаковый—24 т. шт.
44	35	362	6	6	4	9	Подковы—22.955 шт.
49	34	424	39	39	10	14	Кардо-планк—13162 шт., пружины разн.—83.460 шт.
201	166	1578	153	153	59	109	Строит. метизы—6318 шт.
134	82	1090	104	104	16	35	Кровати
55	36	115	237	237	17	50	Болты—8 тн., гайки—3 тн.
104	78	118	364	364	10	47	Болты—2 тн., гайки—2 тн., гвозди—3 тн.
911	610	14074	4533	4232	231	797	Изоляторы—5217 шт., цветн. литье—227 тн., доски гетинаксовые—422 тн.
23	14	72	92	92	8	19	Пилоточн. станки—26 шт. пресса д/насечки зубьев—20 шт.
149	121	729	87	87	22	38	Замки врезные—309400 шт., замки висячие—247415 шт.
401	246	3109	690	690	68	101	Сетки плетен.—196761 мт., сетка тканная—56950 мт.
135	104	909	75	75	11	10	Проволочные изделия
104	84	112	342	342	39	140	Запасные части д/автомашин
601	420	4826	2315	2279	84	212	Автодетали, ремонт автомашин
22	20	170	7	7	3	5	Ремонт автомашин
64	56	215	152	101	30	45	Ремонт автомашин
835	781	5079	5059	4733	75	391	Ремонт трамвайных вагонов, болты разные—3853 тн., колодки тормозные—26418 шт.
2547	1977	14614	9688	8948	288	1706	Троллейбусы—26 шт., трамвайные вагоны—2 шт., Ремонт вагонов
26	14	193	20	20	—	—	Ремонт часов
70	53	536	81	81	16	32	Монтажное оборудование
125	72	844	38	38	17	22	Бытовой и технический ремонт

№№ п/п.	Название предприятий	Адрес	Подчиненность	Отрасль производства
27	Артель „Гарнет"	Черкизовская, 73	Всекопромсовет	Металл.
28	З-д „Красный Богатырь"	Б. Богатырская, 2	НКТП	Резиноасбест
29	Аккумуляторный з-д „Топроиз"	Садово-Спасская, 25	Всекопромсовет	„
30	Артель „Металлообработка	2-я Рыбинская, 9	„	„
31	Канатно-веревочная ф-ка	Ст. Белокаменная, Окружной ж. д.	Райсовет	Деревообраб.
32	Лесопильный завод	„	„	
33	Строительный двор Метростроя	Охотничья ул., 10	НКТП	
34	4-я мебельная ф-ка	2-я Рыбинская, 13	НКЛес	
35	Столярная мастерск. т-ва Жилпромстрой	Богородское, 1-я Гражданская, 97	Всекопромсовет	
36	Экспериментально-ремонтная мастерская	Пл. Яуза, Сев. ж. д.	НКЗдрав	
37	Артель „Сокольнический обойщик"	Олений вал, 118	Всекопромсовет	
38	Мебельная фабрика „Точдревмех"	9-я Сокольнич., 18	Всекопромлессоюз	
39	Тарный завод № 9	Олений вал, 22	НКПП	
40	Тароремонтный з-д	Черкизово, Зельев п. 68	НКВнуторг	
41	Деревообделочный з-д. № 1	Русаковская, 28		
42	Тароремонтный завод	8-я Хапиловская, 1 Окружн. пр., 2	„	„
43	11-я типография	2-я Рыбинская, 3	НКМП	Полиграфич.
44	Столярная мастерская	Остроумовская, 2	Центрожилсоюз	Деревообдел.
45	Ф-ка № 4 текстильно-галантерейного треста	Маленковская, 40	НКМП	Текстильная
46	Отделоч.-перемоточн. ф-ка	Алымов пер., 31/28	„	
47	Мастерская по переработке бумажных концов	Сокольнич. вал, 37	НКПС	
48	Артель „Автовязь"	Русаковская, 23	Всекопромсов.	
49	7 Ткацко-прядильная ф-ка артель „Снабсбыт"	Лаченков пер., 9	„	
50	Промысл. Кооперат. т-во „Текстильпром"	Черкизово, Пушкинская, 41		
51	З-д Кожтехникум	Б. Богородская, 38	НКЛП	Кожевенообувная

Средне-списочн. число		Валовая продукция за 1935 г. в тыс. руб. (без налога с обор.)	Основные фонды на 1/I 1936 г. (тыс. руб.)		Число электромоторов	Мощность электромоторов (в квт)	Наименование и количество вырабатываемых главнейших изделий
Персонала	В том числе рабочих		Всего	В том числе произв.			
38	24	809	161	161	6	11	Бумажная шкурка—1265 т.шт. полотн. шкурка—6840 т. шт.
8650	7505	91718	17883	16330	650	5471	Галоши—22 854 тыс. пар
30	27	408	5	5	2	2	Биллиарды— 101 шт., водян. лыжи—3016 пар
112	75	1010	148	148	18	21	Прокладки—10832 т. шт.
198	162	2904	274	200	3	47	Пиломатериалы—3058 кб. м. веревка—223 тн.
22	11	105	162	155	6	48	Пиломатериалы—484 кб. м.
116	86	673	382	316	20	53	Деревянн. фильтров. трубы—6160 метр., оконные переплеты и двери
1106	846	8314	2456	2305	130	432	Стулья—285 т. шт., диваны 3572 шт.
91	75	558	146	99	2	7	Столы канцелярские—980 шт. шкафы конторские—420 шт. Электрокардиографы — 11 шт.
34	27	264	86	86	17	33	Ремонтные работы
368	285	5689	236	236	31	65	Диваны—26015 шт., матрацы -3006 шт.
285	238	2870	198	198	30	80	Стулья—32942 шт., столы—80895 шт.
82	59	1016	71	71	30	61	Ящики тесовые—151 т. шт. ящики фанерные—64 т. шт. ремонт бочек
76	43	1258	179	179	—	—	Бочки—42106 шт.
259	204	2289	509	403	55	153	Ящики хлебные—50444 шт. лотки—219213 шт.
93	60	1396	97	97	1	2	Ремонтные работы
435	181	852	765	741	55	89	Типографские работы
18	14	67	5	5	1	4	Ремонтн. и столярные работы
750	654	8784	1010	955	89	112	Резина для подвязок бумажная—12261 т. м., резина шелковая—1718 т. м.
168	126	61	227	227	4	668	Скатерти—177 шт., одеяла—2447 шт.
21	16	361	67	67	3	39	Концы бумажные—296 тн.
522	427	4792	593	593	129	93	Верхний трикотаж
351	241	4110	241	241	16	41	Одеяла—73298 шт. перчатки—19851 дес. пар
955	718	7644	884	884	49	244	Ткани шерст. и полушерст.—319 т. м., ткани шелковые и полуш.—143 т. м., вата х/б—497 тн
1213	885	7849	5686	3735	289	767	Мостовье—91668 кв. м., хромовые кожи,—271939 кв. м., обувь—368 т. пар

№№ п/п.	Название предприятий	Адрес	Подчиненность	Отрасль производства
52	З-д „Кожимит"	Стромынка, 25/53	НКЛП	Кожевено-обувная
53	Мосчулок № 5	Колодезный пер., 3	НКМП	Трикотажная
54	Перчаточно-трикотажная ф-ка № 2	Красно-Богатырский рынок	Дошкольная коопер.	
55	Комбинат № 1 МООСО	Колодезный пер., 3-б	НКСО	Швейная
56	Тароремонтная ф-ка	Маленковская, 23	НКВнуторг	„
57	Швейная и красильно-химическая мастерская	Колодезная, 7	НКПС	„
58	Артель „Кожобмундирование"	Гоголевская, 9	Всекомпромсовет	
59	Т-во „Пролетарск. об'единение"	Страховская, 64	„	
60	Артель „Швейкоопремонт"	Хромовая, 21		
61	Обувн. ф-ка „Буревестник"	Огородная, 18	НКЛП	Кожев. обувн.
62	Обувная ф-ка № 1	10-я Сокольнич., 19	Дошк. коопер.	„
63	Артель Резиноутилькожоб'единение	Пугачевская, 13	Всекомпромсовет	„
64	Пром. кооп. т-во „Красный Клеевар"	Черкизово, наб., 30-а	„	Жировая и парфюмерная
65	Пункт по переработке плодоовощей	Преображен. вал, 17	НКВнуторг	Пищевкусовая
66	Молочное производство	2-я Рыбинская ул.	„	
67	Комбинат им. Цюрупы	2-я Сокольничья, 24	Комзагот СНК	
68	Ударная макаронная ф-ка	Огородная, 16	НКПП	
69	Пекарня № 105	Олений вал, 22		
70	Хлебозавод № 8 им. Горького	Соколовская, 47/6		
71	Пекарня № 77 и 82	Черкизовский вал, 19	„	„
72	Фабрика-кухня № 1	Б. Богатырская, 19/2	НКВнуторг	„
73	Музыкальная фабрика	Стромынка, 14	Райсовет	Проч. отрасли перераб. пром.
74	Целлулоидная фабрика	Русаковская, 20/2	НКСО	„

Средне-списочн. число		Валовая продукция за 1935 г. в тыс. руб. (без налога с обор.)	Основные фонды на 1/I 1936 г. (в тыс. руб.)		Число электромоторов	Мощность электромоторов (в квт.)	Наименование и количество вырабатываемых главнейших изделий
Персонала	В том числе рабочих		Всего	В том числе произв.			
377	252	8261	2537	2000	68	362	Гралекс—478488 кв. м. шорно-седельные заменители—104579 кв. м.
1268	1040	77461	3662	3047	131	380	Чулочно-носочные изделия—50127 т. пар
13	5	114	5	5	—	—	Белье трикотажное—5029 шт. чулки детские—2206 дес. пар
930	715	7475	1537	1306	190	362	Швейная продукция
34	28	922	—	—	—	—	Ремонт тары
42	29	178	29	29	9	3	Шелков. абажуры — 39563 шт. куртки мужские—34569 шт.
463	393	12245	273	273	15	18	Комбинезоны—29682 шт.
393	324	4766	124	124	14	24	Пошивка и ремонт белья и платья
250	196	1210	33	33	—	—	Халаты—4210 шт. Пальто—6174 шт. Головные уборы—6811 шт.
4249	3647	35550	4947	4663	618	830	Обувь—3624 т. пар
107	89	1350	32	32	5	4	Чувяки—48275 пар
118	96	643	33	33	12	13	Хром—19 тн., низы—177 тн. Детская обувь—494 пары
48	31	712	282	282	1	2	Клей—354 тн.
14	11	206	25	25	1	2	Томат—22 тн. Капуста квашеная—148 тн.
41	25	1490	28	28	12	9	Сыр топленый—159 тн. Масса сырковая—152 тн.
569	345	41483	12759	12018	82	2935	Мука пшеничная—133947 тн. Мука ржаная—242272 тн.
1222	960	11172	3811	3769	188	598	Макароны—9313 тн., лапша—8349 тн., вермишель—7528 тн.
150	113	12856	214	173	6	28	Хлеб ржаной—14566 тн.
530	392	43104	6962	6592	221	335	Хлеб пшен.—32193 тн.
139	103	5285	11	11	—	—	„ „ —2257 тн.
388	291	4979	156	156	28	41	Обеденная продукция
220	115	1845	52	52	14	5	Балалайки—3592 шт., гитары—2906 шт., гармонии—854 шт.
116	79	1685	79	41	—	—	Гребни дамские—1777 тыс шт.

Культура и наука

УЧРЕЖДЕНИЯ ДОШКОЛЬНОГО ВОСПИТАНИЯ

№№ п/п.	№№ детск. садов	Адрес	При каком предприятии	На 1/I 1936 г.		
				Количество групп	Количество детей	Количество педагогич. персонала
		Детские сады				
1	2	Митьковская, 19	Ф-ка „Буревестник"	3	78	7
2	3	Старослободская, 14	З-д им. Маленкова и макаронная ф-ка	4	106	8
3	5	Ул. Короленко, 6-а	Русаковское трамдепо	5	146	12
4	6	2-я Богатырская, 3	З-д „Красный Богатырь"	3	50	7
5	7	Досчатая ул., 15	„ „	2	24	6
6	11	1-я Гражданская, 87	Кожзавод	2	55	6
7	12	Ул. Короленко, 1/2	З-д "СВАРЗ"	3	75	7
8	16	Колодезная, 7	Электрозавод	3	80	8
9	17	Ул. Короленко, 9	Сок. Тишин. ф-ка	3	75	7
10	18	Богатырский пос., 31	З-д „Кр. Богатырь"	3	75	8
11	19	Прогонный пр., 1	„	6	150	15
12	22	4-я Сокольнич., 11	Ин-т инфекц. заболеваний	1	25	2
13	24	Стромынка, 1/3	З-д Геофизика	3	80	10
14	29	Потешная, 9	Ин-т Ганушкина	1	25	2
15	30	Пос. Подбельск., 7	„Кр. Богатырь"	3	50	6
16	32	Русаковск., 5/58	Минвод	1	30	3
17	35	Б. Оленья, 15	Ин-т им. Ворошилова	1	31	3
18	39	Стромынка, 23	Разн. организ.	1	25	6
19	42	Матросская Тишина. 23	Моснарпит Ком. Цюрупы, Сокольн. Исп. дом	1	20	1
20	54	19	„	1	25	5
21	43	„ „ 10	—	1	20	1
22	45	Ростокинск. пер., 11	Ф-ка „Буревестник"	2	58	5
23	48	1-я Боевская ул., 1	—	2	55	5

№№ п/п.	№№ детск. садов	Адрес	При каком предприятии	На 1.I 1936 г.		
				Количество групп	Количество детей	Количество педагогич. персонала
24	51	Стромынка, 23	Разн. организ.	1	25	1
25	58	12 Сокольническая, 11	Метрострой	2	53	4
26	60	Богатырский пос., 34	Ф-ка „Кр. Богатырь"	3	55	9
27	64	Стромынка, 23	Разн. организ.	1	25	1
28	73	Б. Богородская, 3	—	1	24	2
29	74	Олений вал, 24	Москультстрой	1	25	4
30	75	Б. Тихоновск., 16	Разн. предприят.	1	20	2
31	77	Пос. Подбельск., 4	МГЖД	2	55	5
32	78	Богатырский мост, 17	ВНИЛАМИ	1	23	2
33	5	Пугачевская, 28	З-д „Комега"	1	30	2
34	69	Преображенский вал, 17	ЖАКТ	1	30	2
35	86	Преображенский вал, 27	Ст-во	1	25	2
36	92	Соколовская ул., 51	Хлебозавод № 8	1	32	3
37	96	Потешная, 2	Постройком НКЛП	1	28	2
38	2	Б. Черкизовская, 90	При заводе	2	60	5
39	7	„ 63	Пром. кооперац.	2	55	4
40	64	Открытая, 44	Метрострой	2	40	4
41	67	Потешная, 67	„	2	60	4
42	79	Досчатая, 44	Совхоз „Красный Луч"	1	25	2
43	37	Матросская Тишина, 16	Электрозавод	1	30	2
		Детские площадки				
44		Б. Ширяевская, 3/6	ЖАКТ	1	24	1
45		„ 7	„	1	23	1
46		Матросская Тишина, 16	„	1	30	1
47		Пос. Подбельского	„	1	25	1
48		2-я Рыбинская, 3	„	1	11	1
49		Б. Богородская, 44	Овощехранил.	1	14	1
50		2-я Рыбинская, 11	ЖАКТ	1	25	2

Культура и наука

ШКОЛЫ ВСЕОБЩЕГО ОБУЧЕНИЯ

№№ п/п.	№ школы	Адрес школы	На 15/IX—35 г.		
			Количество классов	Количество учащихся	Количество педагогич. персонала
		Начальные школы			
1	14	Пугачевская, 21	20	904	18
2	15	Халтурин ск., 1/20	8	379	10
3	27	Преображенская пл., 19	14	586	12
4	2	Село Богородское, Ольгин, 12	10	405	13
5	5	Б. Богородская, 52	8	331	10
6	6	. . , 52	11	421	11
7	24	Сокольнический вал, 22	17	687	19
8	11а	Село Богородское, 1-я Мясниковская, 23	7	206	8
		Неполные средние школы			
1	31	Б. Черкизовская, 103/105	48	1989	58
		Средние школы			
1	14	3-я Гражданская, 64	44	1786	50
2	17	Остроумовская, 12	44	1873	53
3	18	3-я Сокольническая, 31/33	44	1721	53
4	1	Село Богородское, Мясниковская, 23	20	774	48
5	20	5-я Бабаевская, 3	36	1570	58
6	22	Короленко, 2	39	1612	49
7	25	9-я Сокольническая, 25	37	1496	48
8	27	Русаковская, 23	30	1213	46
9	3	Село Богородское, Игральная, 17	44	1925	52
10	33	Микульский, 6/8	39	1526	49
11	19	Сокольнический вал, 33/36	37	1370	46
12	4	Преображенский вал., 19	51	2161	78
13	7	Б. Черкизовская, 103/105	47	1952	57
		Вспомогательные школы			
1	10	Село Богородское, Мясниковская, 10	13	316	22
2	21	Русаковская, 20	22	489	25
3	22	Школа Коммуны им. ВЦИК, Олений вал. 22	4	68	6
4	23	Знаменская, 34	4	87	4
		Школы переростков			
1	4	Село Богородское, Казановский,5	8	252	12
2	23	4-й Полевой, 2	10	336	17

Культура и наука

ШКОЛЫ ВЗРОСЛЫХ ПОВЫШЕННОГО ТИПА

№№ п/п	Название школы	Адрес	Количество учащихся
1	При заводе	Преображенская площадь	195
2	. . .СВАРЗ"	Стромынка, 10	343
3	. фабрике „Буревестник"	Огородная, 17	127
4	. заводе „Геофизика"	Стромынка, 34	120
5	. . „Красный Богатырь"	Б. Богатырская, 7	173

ДЕТСКИЕ ДОМА

№№ п/п.	Наименование детдома	Адрес	Кол. персон. на 1/I—36 г.		Количество детей на 1/I—1936 г.
			Всего	В т. ч. пед-перс.	
1	Детдом № 5	Поперечн. просек., 35	64	26	290
2	Трудкоммуна им. ВЦИК	Олений вал, 22	29	12	106

УЧРЕЖДЕНИЯ ПОДГОТОВКИ КАДРОВ

№№ п/п.	Наименование	Адрес	Подчиненность	На 1/I 1936 г.		
				Учащихся	Преподавател.	Инструкторов
	Школы ФЗУ и типа ФЗУ					
1	ФЗУ Стройучастка	Преображ., 27	НКХоз	70	10	17
2	. з-да им. Косарева	Лаченков пер., 20	НКТП	216	5	13
3	ФЗУ обувн. ф-ки „Буревестник"	Огородная, 17	НКЛП	24	6	37
4	ФЗУ Типогр. „Ильича"	2-я Рыбинская, 3	НКМП	188	18	19
5	. ф-ки № 4, мебельн.	. 13	НКЛес	92	1	5
6	. з-да „Кр. Богатырь"	Село Богородское, 1	НКТП	159	12	14
7	. з-да „Геофизика"	Стромынка, 24	.	255	11	10

№№ п/п.	Наименование	Адрес	Подчиненность	Число учащихся на 1/I—1936 г.	
				Всего	В т. ч. б/отрыва от пр-ва
	Техникумы				
1	Т-м точных приборов при заводе Геофизика	Стромынка, 24	НКТП	173	173
2	Кожтехникум	Б. Богородская, 38	НКЛП	370	—
3	Педаг. техникум СОНО	Русаковская, 23	НКПрос	335	55
4	Школа сестер. им. „Медсантруд"	4-я Сокольнич., 11	НКЗдрав	36	—
	ВУЗ'ы				
1	III-й Медицинский институт	4-я Сокольнич., 11	НКЗдрав	933	—

НАУЧНО-ИССЛЕДОВАТЕЛЬСКИЕ УЧРЕЖДЕНИЯ

№№ п/п.	Наименование	Адрес	Подчиненность	Год основания	Персонал на 1/I—36 г.		Количество аспирантов
					Всего	В т. ч. научн. работн.	
1	Ин-тут каучука и гутаперчи	Пугачевская, 17	НКТП	1930	294	98	4
2	Ин-тут хлебопекарной промышленности	Соколовская, 51	НКПП	1931	139	38	4
3	Дермато-Венеролог. Институт	Ул. Короленко, 3	НКЗдрав	1921	123	64	7
4	Лесокульт. и агромелиорат. институт	Богатырский мост, 17	НКЗ	1931	101	47	1
5	Ин-тут профилактики и терапии туберкул.	Стромынка, 4	НКЗдрав	1930	244	20	8
6	Лаборатория биологии и техники охотн. промысла	Лосино-погонный, 3	Ком Заг. СНК	1922	10	7	—
7	Ин-тут функциональной диагностики	Платф. Яуза, Сев. ж. д.	НКЗдрав	1932	159	47	5

Культура и наука

БИБЛИОТЕКИ

№№ п. п.	Название библиотеки	Адрес	Число платных библиотеч. работников	Общее число книг
	Библиотеки для взрослых			
1	Библиотека им. Ильича	Б. Богородская, 2	10	32581
1	„ Сокольн. р-на	2-я Сокольническая, 7/9	10	34108
3	„ Черкизовская	Б. Черкизовская, 40	5	9079
	Библиотеки для детей			
1	Библиотека им. Ильича	1-я Гражданская, 66	5	12650
2	„ Сокольническая	2-я Сокольническая, 7/9	6	14698
3	„ КИМ	Б. Черкизовская, 103/105	3	7131

ЗРЕЛИЩНЫЕ ПРЕДПРИЯТИЯ

№№ п/п.	Название зрелищных предприятий	Адрес	Тип предприятия	Работающ. в спец. здан.	Число мест в зрительн. зале	Колич. худож. персонала
	Театры					
1	Москов. драмат. театр.	Стромынка, 10	Драм.	Клуб пл.	850	57
	Самостоятельные кинотеатры					
1	„Луч"	Сокольнич. круг	Кино	Спец.	448	—
2	„Молот"	Русаков. шоссе, 23	„	„	400	—

КЛУБЫ

№№ п/п.	Наименование клуба	Адреса	Количество платных работников (без хоз. и обслуж. персон.)
1	Центральн. Студ. Городка	Стромынка, 32	10
2	Клуб Русакова завода СВАРЗ	„ 10	30
3	„ завода Кожимит	„ 25/5	4
4	„ фабрики „Буревестник"	Огородная, 17	9
5	„ „ Мосчулок 5	Колодезный пер., 3	2
6	„ завода „Красный Богатырь"	Богородская, 22	14
7	„ Метростроя	Потешная, 1	4
			465

УЧРЕЖДЕНИЯ ПО ЗДРАВООХРАНЕНИЮ

№№ п./п.	Название учреждений	Кому подчинено	Адреса	Число коек на 1/I-36 г.
	Соматические больницы			
1	При з-де „Красн. Богатырь"	Райздрав	1-я Богородская, 2	43
2	Им. Остроумова	„	Стромынка, 1	441
3	Детская Русаковская	„	Рубцово-Дворцовая 1/3	480
4	Инфекционных болезней (быв. Красносоветская)	Горздрав	4-я Сокольническая, 11	1000
5	Им. Короленко (кожно-венерологич. больница)	„	Сокольники, ул. Короленко, 3.	430
6	Больница	„	Стромынка 4.	275
7	Туберкулезная б-ца ж. д. им. Дзержинского	НКПС	Б. Тихоновская, 18	60
	Родильные дома			
1	Им. Остроумова	Райздрав	Стромынка, 1	105
2	При з-да „Красный Богатырь"	„	Село Богородское, Богатырская, 11/13	25
	Гинекологические лечебницы			
1	№ 13		4-я Сокольнич., 8	120
2	№ 14		С. Богородское, Богатырская, 11/13	55
	Психиатрические больницы			
1	1-я Городская	Горздрав	Матросская Тишина	485
2	Им. Ганнушкина	„	Потешная, 2	355
	Стационары научно-исслед. ин-тов			
1	Функциональной диагностики	НКЗдрав	Пл. Яуза, Сев. ж. д.	35
	Санатории			
1	Им. Алексина	Санат. трест	Сокольн., Попер. пр., 3	195
2	Психо-неврологический	„	Б. Оленья, 8	130
3	Костного туберкулеза	НКЗдрав	Сокольн., 5-й Попер. пр., 14	63
4	Клинического туб. ин-та	„	6-я верста Сев. ж. д.	70
5	Детский школьный санаторий	„	Сокольн.,6Лучевойпр.,65	35
6	Ночной санаторий для детей при тубдиспансере № 8	Райздрав	Преображенский вал, 16	20
7	Дневной санаторий для детей при тубдиспансере № 8		„	50
8	„Красный Богатырь"		Богородское, Б. Оленья, 15	25
	Ясли и санатории ясельного типа			
1	№ 25		1-я Богатырская, 11/13	50
2	№ 50		Миллионная, 10	50
3	№ 74		8-я Сокольническая, 26	100

№№ п/п	Название учреждений	Кому подчинено	Адрес	Число коек на 1/I-36 г.
4	№ 79	Райздрав	4-я Сокольнич., 26	65
5	№ 114	»	С. Богородское, Богородское шоссе, 33	110
6	№ 115	»	Бабаевская ул.	65
7	№ 125	»	Стромынка, 23	150
8	№ 117	»	Игральная, 18	120
9	№ 136 при Студ. Городке	»	Стромынка, 32	60
10	Примитивные	»	5-й Лучевой, 4	53
11	№ 185 при совхозе „Бодрое"	»	Черкизово	20
12	Санаторий для детей раннего возраста	Горздрав	Сокольники, 6-й Лучевой	70
	Дом младенца и прочие учреждения для детей раннего возраста			
1	Дом Младенца № 20	Райздрав	4-й Сокольнический, 24	44
2	Дом Младенца № 13	»	Колодезный пер., 7	40
3	Карантин. распределитель	»	Ул. Маленкова, 34	57
	Площадки			
1	Детская при тубдиспансере № 8		Преображенск. вал, 16	50
2	Для взрослых при тубдиспансере № 8			97
3	Диагностическое отделение при тубдиспансере			33
				Число посещений за 1935 г. (в тыс.)
	Единые диспансеры			
1	№ 6 им. Нансена		Миллионная, 6	454,5
2	Имени Остроумова		Стромынка, 1	529,0
	Амбулатории и поликлиники			
1	Студгородка	»	Стромынка, 32	30,7
2	15 лет. Октября	»	Погонный пер., 2	19,9
3	Северная ж. д.	НКПС	3-я верста, Москва III	145,7
4	Метростроя	Горздрав	8-я Сокольн., 24	383,8
5	Завода „Геофизика"	Райздрав	Стромынка, 10	12.3
6	Ф-ки „Буревестник"	» »	Огородная ул., 18	36,0
7	Общежит. Москультстроя	»	Олений вал, 24	5.8
	Детские амбулатории и отделения рабочих подростков			
1	Профконсультация для рабочих подростков		Миллионная ул., 6	51,1
	Тубдиспансеры			
1	№ 8		Преображенский вал, 16	80,8

№№ п/п.	Название учреждений	Кому подчинено	Адрес	Число посещений за 1935 г. (в тыс.)
	Невро-психиатрические диспансеры			
1	Невро-психиатрический диспансер	Райздрав	Потешная ул., 6	25,9
	Женские консультации			
1	№ 32		Стромынка, 1	37,6
2	При 6-м диспансере № 28		Миллионная, 4	35,4
	Детские консультации			
1	№ 32		Стромынка, 1	32,9
2	№ 28 при 6-м диспансере		Миллионная, 4	34.1
3	№ 4		8-я Сокольническая, 24	26.5
	Зубные лечебницы			
1	Зуболечебница Сокольнич. райкома РОКК'а	РОКК	Русаковская, 45	—
	Молочные кухни			
1	№ 28 при диспансере № 6	Райздрав	Село, Богородское, Миллионная, 4	—
2	При Русаковской б-це	„	Рубцово-Дворцовая, 5/1	—
	Здравпункты			
1	4-й меб. фабрики	„	2-я Рыбинская, 13	—
2	З-да Кожимит	„	Стромынка, 25/53	—
3	Кожтехникума	„	Б. Богородская, 39	—
4	З-да „Кр. Богатырь"	„	„ 2	—
5	Комбината № 1 МООСО	„	Колодезный пер., 3	—
6	Макаронной фабрики	„	Огородная, 16	—
7	Русаковского трампарка	„	Русаковская наб., 1	—
8	Вагонно-ремонтно строит. з-да им. Кагановича „СВАРЗ"	„	5-я Бабаевская, 9	—
9	Ф-ки № 9 Мосчулок	„	Колодезный, 3	—
10	Гос. Салицилового з-да	„	Русаковская, 19	—
11	Школы комбин. ВЦИК	„	Олений вал, 22	—
12	Мельничного комбината им. Цурюпы	„	2-я Сокольнич., 23	—
13	Научно-исследовательского ин-та связи		Олений вал, 22	—
14	Ф-ки № 4 текстильно-галантерейного треста	„	Маленковская, 40	—
			Русаковская, 10	—
15	Дистанции № 10	Горздрав		
16	1-го авторемонтного завода	„	11-я Сокольнич., 16	—
17	Артели автосвязь	Мособлпромсоюз касса	Русаковская, 21	—
18	Фабрики металло-сито	Райздрав	Черкиз.-Просторн., 15/17	—
19	Союзтранса	„	Открытая, 48	—
20	Хлебозавода № 8 им. Горького	„	Соколовская, 47/6	—
21	Бараков Метро	Горздрав	Потешная, 1	—
22	Сев. ж. д.	НКПС	Москва, 3-я верста	—
23	ФЗУ	Райздрав	Лаченков пер., 20	—
24	Завода ИЗОЛИТ	„	Черкизовский вал, 5	—

Жилищное хозяйство

ЖИЛТРЕСТЫ И ЖИЛСОЮЗЫ

№№ п/п.	Наименование	Адрес	Количество домоуправлений	Жилая площадь (тыс. кв. м.)
1	Райжилтресты	Колодезная. 7	5	46,8
2	Черкизовский жилсоюз	Обуховская, 9	430	66,5
3	Богатырский »	1 Гражданская, 75	309	107,4
4	Сварзовский »	1 Боевская, 2	427	141,4
5	Некрасовский »	Обуховская. 9	435	71,6

ЭКСПЛОАТАЦИЯ НЕЖИЛЫХ ПОМЕЩЕНИЙ

№№ п/п.	Наименование	Адрес	Количество нежилых помещений	Их эксплоатац. площ. (тыс. кв. метров)
1	Контора по сдаче в аренду нежилых помещений	Русаковская, 45	637	73,0

Коммунальное хозяйство

АВТОТРАНСПОРТ ПО ОЧИСТКЕ

Наименование хозяйства	Адрес	Число машин		Общий тоннаж		Перевезено грузов за 1935 г. (тонн)	
		Борт	Ассен.	Борт	Ассен.	Борт	Ассен.
Гараж санитарно-технического треста райсовета	Московско-Казанская, 17	6	1	18	1,5	6617	530

ГУЖЕТРАНСПОРТ ПО ОЧИСТКЕ

Наименование хозяйства	Адрес	Число лошадей	Число бочек	Число колымаг	Перевезено груза за 1935 г. (тн.)
Конный парк санитарно-технического треста Райсовета	1-я Сокольническая, 9	28	—	11	23346
Т о ж е	Детская, 27	98	51	27	46555

Коммунальное хозяйство
БАНИ И САНПРОПУСКНИКИ (Коммун.)

№№ п/п.	Адрес хозяйства	Единовременная вместимость по числу мест в раздевальне нижнего платья	Пропущено посетителей за 1935 г. (тыс.)	Число работающих на 1/IV—1936 г.
1	Проезжая ул., 14	410	1032,6	66
2	2-я Боевская ул., 2	72	231.4	24
3	Мясниковская ул., 2	306	905,3	91
4	Потешная ул., 6	450	1035,5	57

ПРАЧЕЧНЫЕ

№№ п/п	Адрес хозяйства	Ведомственная принадлежность	Мощность в 7 ч. смену (в кг. сухого белья)	Выстирано белья за 1935 г. (тонн)	Число работающ. на 1/IV 1936 г.
1	Маленковская ул.	Промкооп.	105	37,7	10

ПАРИКМАХЕРСКИЕ
по состоянию на 1/IV—1936 г.

№№ п/п.	Адрес	Ведомственная принадлежность	Число туалетов	Число работающих
1	Проезжая. 14 (при бане)	Райсовет	7	15
2	Мясниковская, 2 (при бане)	»	12	17
3	Русаковское шоссе, 20/1	»	7	25
4	Богородский колхозный рынок	»	6	9
5	Проезжая, 13	»	6	9
6	Б. Богородская, 20	»	20	49
7	Потешная, 6 (при бане)	»	7	13
8	Б. Черкизовская, 43	»	10	20
9	» 67	»	4	9
10	Стромынский рынок	»	4	н. св.
11	3-я Сокольническая, 2/15	Промкоопер.	8	21
12	Стромынка, студ. городок	»	6	9
13	Русаковская, 29	РОКК	9	34
14	Колодезный пер., 14	»	3	14
15	Преображенская пл., 9-а	Промкооп.	7	н. св.
16	Б. Черкизовская, 34	»	5	»

Водный транспорт

ПРИСТАНИ МОТОРНО-ЛОДОЧНОГО ТРЕСТА

№№ п/п.	Наименование пристани	Адрес	Колич. лодок	
			Моторн.	Гребн.
1	Черкизово	Черкизово, пруд	—	32

Связь

ПОЧТОВЫЕ И ПОЧТОВО-ТЕЛЕГРАФНЫЕ ОТДЕЛЕНИЯ И АГЕНТСТВА

№№ п/п	Наименование отделения и агентства	Адрес
1	Городск. почтовое отдел. № 10	1-я Мещанская, 12
2	№ 90	2-я Мещанская, 1/3
3	№ 110	3-я Мещанская, 53
4	» » » № 113	Огородная, 28
5	Городск. агентство № 136	Григорьевский пер., бараки Электрозавода
6	№ 155	Б. Богородская, 38, Кожтехникум
7	№ 262	1-я Богатырская, 23
8	№ 307	Олений вал, бараки Метростроя
9	» № 316	Матросская Тишина, 15/17 завод «СВАРЗ»
10	» » № 332	Открытая ул., 44, Городок Метростроя
11	Городское почтово-телеграфное отделение № 13	Кузнецовская, 14
12	Городское почтово-телеграфное отделение № 14	Русаковская, 42
13	№ 61	Б. Черкизовская, 1
14	№ 76	Стромынка, 32

ЗЕЛЕНЫЕ НАСАЖДЕНИЯ ОБЩЕГО ПОЛЬЗОВАНИЯ

по состоянию на 1 июня 1936 г.

Наименование и местонахождение зеленых насаждений	Общая площадь (кв. м.)
Парки Культуры и отдыха	
Сокольнический имени Бубнова [1]	4898400
Парки и сады	
Электрокомбината—Б. Черкизовская ул.	273656
Скверы	
Стромынский—Сокольнического поля площ.	18919
Против кино „Луч"—Сокольническ. заст. площ.	3020
Кедровский - Русаковское шоссе	3572
Бульвары и аллеи	
Потешный бульвар—Потешная набережная	9532
Черкизовский—Черкизовская Б. ул.	18542
Рощи и леса	
Лес Ростокино	448300
Опытный лесхоз ВНИЛАМИ—Богатырский мост, 14	2830300
" " ст. Москва Белокаменная	573200
Богатырская роща—Поперечн. просек.	60900
Роща	219700
Лес Главстройпрома НКТП	34800
Роща при Институте Диагностики и Терапии—Б. Оленья ул., 12	56100
Кладбища	
Черкизовское—Халтуринская ул.	7202
Богородское-Черкизовское—Черкизовский вал	21086
Преображенское-Большое—Преображенский вал	103641
Преображенское-Малое—Преображенский вал	3362
На Штатной Горке	5095

ОРАНЖЕРЕИ И ПИТОМНИКИ

№№ п/п.	Наименование	Ведомственная принадлежность	Адрес
1	Оранжерея	Гор. Трест Зеленого стр-ва	Ул. Короленко, 1
2	Питомник	Райсовет	Открытое шоссе

[1] В том числе 422200 кв. метр. наход. в Ростокинском р-не.

ЧИСЛО И ПЕРСОНАЛ СТРОИТЕЛЬНЫХ ОРГАНИЗАЦИЙ И СТРОИТЕЛЬСТВ

№№ п/п	Наименование стройорганизации	Наркомат	Адрес	Численн. работников на 1/IV-36 г.
1	Строит. контора № 3 Метростроя	НКТП	Черкизово, Открытая ул., 44	377
2	Построечное Управление крупноблочного строит. треста „Жилстрой"		С. Богород., Синицын пр., 20	230
3	З-д „Красный Богатырь" (хоз. способом)		1-я Богатырская ул., 2	137
4	Стройучасток Московской к-ры треста Союзводстрой (Опытный Городок)	„	Синицын пр. 20	66
5	Ф-ка „Буревестник" (хоз. спос.)	НКЛП	Огородная ул., 18	28
6	Отд. Кап. строит. макаронной ф-ки им. ОГПУ	НКПП	Огородная, 22	17
7	4-я мебельная ф-ка (хоз. способом)	НКЛес	2-я Рыбинская, 13	37
8	Рем.-стр. к-ра Сокольнич. треста столовых	НКВНУТ.	Русаковское шоссе, 45	15
9	Мелькомбинат им. Цюрупы (хоз. способом)	Ком. Заг.	2-я Сокольнич., 33	48
10	Строит. школы Сталин. районного Стройтреста	НКХоз.	Пушкинская ул.,	123
11	„		Котовская ул.	128
12	Строит. школы 2-го участка Культжилстрой		Ленинский пер., 34	81
13			Миллионная, 5	159
14	„		Андреев. Забелинск., 24	76
15	7 Строительный участок школы Культжилстрой		Маленковская, 19	126
16	Сокольнический райдортрест		4-я Сокольническая, 3	210
17	8 Строит участок Культжилстрой	„	Русаковская, 27	320
18	Строит. участок № 2 треста Москультстрой	ВЦИК	1-я Боевская, 1	224
19	Контора механизации треста Москультстрой		Стромынка, 4	85
20	Ремонт. строит. контора Черкизовского ПРЖС Мосгоржилсоюза	ЦЖС	Обуховская, 9	66
21	Ремонтно-строит. контора Богатыр ПРЖС Мосгоржилсоюза		1-я Мещанская, 75	55
22	Ремонтная контора Вокзального ПРЖС Мосгоржилсоюза		Краснопрудная, 34	65
23	Ремонтн. контора Сварзовского ПРЖС Мосгоржилсоюза		1-я Боевская, 2	81
24	Ремонтная контора РЖСКТ Мосгоржилстройсоюза		Поселок „Красный Богатырь", 34	29

СОВЕТСКИЕ УЧРЕЖДЕНИЯ

№№ п/п.	Название учреждений	Адрес	Подчиненность	Персонал на 1/IV 1936 г.
1	Произв. сектор всесоюзн. научно-исследовательской лабаратории „ВНИЛАМИ"	Богатырский мост, 17	НКЗем	44
2	Правление ЖСКТ „Инжкооптрансстрой"	Маленковская, 5/1	Обществ.	7
3	Контора механизации и электрооборудования Москультстрой	Стромынка, 14	Моссовет	126
4	Жилищно-коммунальная контора Москультстроя	1-я Боевская, 1		35
5	Мособ'единение столовых, транспортная к-ра	Русаковское шоссе, 45		45

ОТДЕЛЫ И УЧРЕЖДЕНИЯ РАЙОННОГО ПОДЧИНЕНИЯ

по состоянию на 15/VII—1936 г.

№№ п/п.	Наименование отделов и учреждений	Адрес
1	Райсовет	В.-Красносельская, 7
2	Райплан	„
3	РайУНХУ	„
4	РайФО	Русаковская, 45
5	Отд. Госбанка	Ул. Кирова, 13
6	Отд. Горбанка	Кировский пр., 48/1
7	Сберкасса	Сретенка, 23/25
8	Комиссия Содействия Госкредиту	Русаковская, 42
9	Райстрахкасса	Каланчевка, 25/27
10	Райсобес	Русаковская, 42
11	Райвнуторг	Красносельская,7
12	Райпищеторг	В. Русаковская, 3
13	Райхлебторг	„ 3
14	Райтрест столовых	Колодезный пер., 14
15	Райпромтрест	Каланчевская. 23/40
16	РойОНО	4-й Полевой пер., 2
17	Райздрав	Стромынка, 2
18	Санинспекция	В. Красносельская, 7
19	Райветотдел	Русаковская, 44
20	Райотдел Связи	Краснопрудная, 13
21	ЗАГС	В.-Красносельская, 38
22	Райспецинспекция	„ 7
23	Райвоенкомат	Домниковская, 23/40
24	РайПВО	В. Красносельская, 7
25	Райми[illegible]	Стромынка, 2

№№ п/п.	Наименование отделов и учреждений	А д р е
26	Райпрокуратура	Н. Красносельская, 28
27	Нарсуд	Каланчевская, 43
28	РайОСО	В. Красносельская, 7
29	РайСФК	7
30	Районный Инженер	.
31	Район. Архитектор-Планотдел.	Колодезный пер., 14
32	Райотдел гор. земель	„ 14
33	Стройтрест	Уланский, 17
34	Стройснабконтора	. 17
35	Райбюро инвентаризации	Русаковская, 45
36	Контора нежилых помещений	. 45
37	Райжилтрест	Колодезная, 7
38	Жилсоюз Кр.-Богатырский	Гражданская, 75
39	Сварзовский	1-я Боевская, 2
40	Черкизовский	Обуховская, 9
41	„ Некрасовский	. 9
42	К-ра коммунального обслужив.	Русаковская, 40
43	Квартирное бюро	44
44	Жилинспекция	. 45
45	РЖСКТ „Красный Богатырь"	Богатырский пос., 34
46	„ „Сокольники"	Стромынка, 1/3
47	Райдортрест	4-я Сокольнич., 3
48	Район. гос. авто-инспекция	Грохольский, 30
49	Райтрест зеленого строительства	Русаковск., 40/2
50	Район. банно-прач. трест	Проезжая, 14
51	Райтрест очистки	1-я Сокольнич., 9

17. МОЛОТОВСКИЙ РАЙОН

ОГЛАВЛЕНИЕ

		Стр
1.	Границы и общая характеристика	479
2.	Список предприятий крупной промышленности	480
3.	учреждений по культуре и науке	486
4.	по здравоохранению	489
5.	жилищного хозяйства	491
6.	коммунального хозяйства	491
7.	зеленых насаждений и питомников	492
8.	учреждений связи	492
9.	строительных организаций и строительств	493
10.	советских учреждений	493
11.	отделов и учреждений райсоветов	498

17. МОЛОТОВСКИЙ РАЙОН

Границы района

Улица Куйбышева от Красной площади, далее по Южной границе Красногвардейского района до Сыромятнической набережной реки Яузы, по набережным вниз по течению реки Яузы до Москворецкой набережной реки Москвы, Москворецкая набережная, Москворецкая улица, Красная площадь до ул. Куйбышева.

Общий характер района

ТЕРРИТОРИЯ района составляет 156,92 га.

НАСЕЛЕНИЕ—53,2 тысячи человек.

КОЛИЧЕСТВО РАБОЧИХ в промышленных предприятиях—16,3 тысячи.

В районе—235 первичных парторганизаций с—6.630 членами и кандидатами ВКП(б).

ВАЖНЕЙШИЕ УЛИЦЫ: Яузский и Устьинский бульвары, Садовая, Земляной вал (часть).

НАБЕРЕЖНЫЕ МОСКВА-РЕКИ: Москворецкая.

КРУПНЕЙШИЕ ЗАВОДЫ и ФАБРИКИ: ф-ка им. Клары Цеткин, з-д „Манометр", з-д им. Молотова.

КРУПНЕЙШИЕ УЧРЕЖДЕНИЯ: Наркомтяжпром, ВЦСПС и ЦК профсоюзов, Наркомместпром РСФСР, Промбанк, Всесоюзная торговая палата, Наркомсобес, Наркомпищепром, Главсахар.

КРУПНЕЙШИЕ ВУЗы, ВТУЗы И НАУЧНЫЕ УЧРЕЖДЕНИЯ: ин-т им. Карпова, ин-т им. Обуха.

ПРЕДПРИЯТИЯ КРУПНОЙ

по состоянию на

№№ п. п.	Название предприятий	Адрес	Подчиненность	Отрасль произ-ва
1	Мраморная мастерская	Серебрянический, 7	Ком. по делам искусст.	Обработка минералов
2	Ф-ка профилактических препаратов	Солянка, 14	НКЗдрав	Химия
3	Бетонный з-д	Б. Полуярославский пер., 15	Моссовет	Силикатно-керамич.
4	Пром. кооп. артель „Моспромбытстекло"	ул. Разина, 14	Всекопромсовет	„
5	З-д МЭИЗ	Наставнический п., 17	НКТП	
6	„ „Манометр"	Н. Сыромятники, 2		Металл.
7	„ Точизмеритель им. Молотова	11		
8	З-д ЛАМО	Б. Николо-Воробьинский, 9/11		
9	Экспериментальная мастерская Ин-та рентгенологии и радиологии	Солянка, 7	НКЗдрав	
10	Артель Химгальванотрав.	ул. Разина 3	Всекпромсовет	
11	„ Промметалл	Рыбный пер., 2	„	
12	Моск. механ. ремонтный з-д Точмашсбыта	Пл. Ногина, 4 Дом Союзов	НКТП	
13	Ремонтные мастерские треста Мосжилстроя	Б. Полуярославский пер., 18	Моссовет	
14	Артель „Автомотор"	ул. Разина, 16	Всекопромсовет	
15	Механ. мастер. научно-исследов. ин-та им. Карпова	ул. Обуха, 10	НКТП	
16	Механ. мастер. научно-исследов. ин-та азота	Серебряническая наб., 27		
17	Пошивочная ф-ка автопринадлежностей	Н. Сыромятники, 1		
18	Экспериментальная мастер. „ЦАНИН"	ул. Разина, 3	—	
19	Авто-база „ВЦСПС"	Солянка, 12	ВЦСПС	
20	Артель „Московск. точильщик"	Зарядье, 7	Всекопромсовет	
21	Реставрационная мастерск. „Промметалл"	Рыбный пер., 2	„	„
22	Артель „Промвулканизатор"	Сад.-Земляной вал, 44		Резино-асбестов.

Средне-списочн. число		Валовая продукция за 1935 г. в тыс. руб. (без налога с оборота)	Основные фонды на 1.I 1936 г. (тыс. руб.)		Число электромоторов	Мощность электромоторов (в квт)	Наименование и количество вырабатываемых главнейших изделий
Персонала	В т. ч. рабочих		Всего	В т. ч. произв.			
52	35	814	33	33	10	24	Изделия из мрамора
159	130	2775	128	114	25	27	Пипетки глазные—1821 т. шт. Таблетки от головной боли —976 т. банок.
104	86	568	101	101	19	99	Трубы бетонные и железо-бетонные—15121 п/м.
753	688	391	44	44	9	6	Зеркала.
612	502	8540	671	671	33	80	Лакоткани—428 т. м. Смолян. ленты—47 тн.
2174	1600	20792	5032	4929	353	925	Манометр—195 т. шт. Арматура чугун.—626 тн, арматура бронз.—333 тн.
2460	1823	16689	5650	5140	345	394	Термометры медицин. цилиндрическ.—2065 т. шт., термометры медицин. палочные 829 т. шт.
535	367	8105	2021	1730	181	228	Диатермия общая—1188 компл. Дарсенваль большой — 518 компл.
23	17	145	23	23	15	10	Кимографы—78 шт. Бленды—129 шт.
96	75	811	42	42	7	8	Металлография.
6	4	33	2	2	1	1	Кузнечные изделия.
267	179	2754	162	162	49	44	Ремонтные работы.
94	87	399	27	27	16	20	
279	208	2349	232	232	57	78	Поршневые кольца—177 т. шт. Электросигналы—18 т. шт. Рессоры - 19 т. шт.
23	18	419	85	85	10	14	Насосы Геде—590 шт. Мостики Уитстона - 36 шт.
19	16	115	87	87	15	25	Ремонтные работы.
131	113	2335	47	47	2	4	Чехлы - 9 т. шт., канаты - 22 т. шт., спинки 8 т. шт., сидения - 9 т. шт.
64	31	202	423	423	32	45	Психо-техническ. аппараты—6 шт.
32	25	192	147	147	16	30	Ремонтные работы.
237	204	74	40	40	15	7	Точка режущих инструмент.
8	5	102	10	10	1	1	Реставрация станков и оборудования.
24	17	207	8	8	6	3	Вело-покрышки—20 т. шт., вело-камеры—39 т. шт.

№ по пор.	Название предприятий	Адрес	Подчиненность	Отрасль производства
23	6 мебельная ф-ка	Наставнический п., 3	НКЛес	Деревообрабатыв.
24	Ящичная мастерская	ул. Разина, 3	ЦУНХУ Госплана	»
25	21 типография	Елецкий пер., 7	НКМП	Полиграф.
26	19 типография слепых	ул. Разина, 3	НКПрос	
27	Литография	» 3	ЦУНХУ Госплана	
28	Типография Союзоргучета	» 3	»	
29	2 типография „Профиздат"	Солянка, 12	ВЦСПС	
30	Пром. коп. т-во „Декалькомания"	Максимовский п., 1/7	Всекопромсовет	
31	Артель им. 2 Пятилетки	Серебряническая наб., 11	»	
32	Типография „Совпечать"	Зарядье, Ершов, 18	»	»
33	Яузская ф-ка № 7	Тесинский пер., 5	НКМП	Текстильн.
34	Красильно-аппретурн. ф-ка им. Воровского	Зарядье, Кривой п., 11	Всекопинсовет	
35	Артель „Кооперированный утилизатор"	ул. Куйбышева, Хрустальный пер., 3	Всекопромсовет	
36	Артель Утильконцервалка	ул. Куйбышева, ст. Гостинный двор	»	
37	Артель им 12-й годовщины Октября	Максимовский п., 1	»	Трикотажн.
38	Ф-ка № 10 им. Клары Цеткин	Переяславский, 2	НКМП	Швейная
39	Пошивочная мастерская	Рыбный пер., 2	Упр. Делами СНК	
40	Пошивочная мастерская	Красная площ., 2	НКВнуторг	
41	Пошивочная мастерская „Мостеа-костюм"	Мокринский пер., 9	Моссовет	
42	Промкооперативное т-во „Москоопшвейбелье"	ул. Куйбышева, 4 пом. 103	Всекопромсовет	
43	Артель „Коопшвейпром"	Хрустальный пер., 1,	»	
44	» „Швея-художник"	Хрустальный пер., 1	»	»
45	Обувная ф-ка № 1	Зарядьевский п., 8	НКМП	Кожевенно-обувная
46	мастерская	Рыбный пер., 2	Упр. Делами СНК	»

Средне-списочн. число		Валовая продукция за 1935 г. в тыс. руб. (без налога с обор.)	Основные фонды на 1/I 1936 г. (в тыс. руб.)		Число электромоторов	Мощность электромоторов (в квт)	Наименование и количество вырабатываем. главнейших изделий
Персонала	В том числе рабочих		Всего	В том числе произв.			
447	327	2567	1241	1038	84	254	Столы обеденные—12 т. шт. Буфеты—3447 шт.
18	16	363	5	5	3	9	Ящики—119 т. шт.
277	214	820	373	373	34	67	Машинный набор—9372 т. б., ручной набор—16620 „ „ печать типогр.—79884 т. отт.
51	43	171	19	19	4	3	Книги для слепых.
65	57	352	88	88	8	8	Литографские работы.
33	22	186	56	56	10	8	Типографские и переплетные работы.
33	27	138	32	32	4	2	Ручной набор—15023 т. б., типогр. печать—13280 т. от.
129	96	962	143	143	10	15	Литографские работы.
247	137	1341	189	189	20	25	Переплетные работы
165	129	1198	81	81	24	29	Типографские работы
499	427	32342	447	443	30	159	Шелковая лента—72043 т. м., хлопчато-бумажн. тесьма—59248 т. м.
315	217	6098	352	352	81	303	Крашение и отделка тканей.
38	22	1346	16	16	—	—	Концы обтирочные—767 кг.
101	88	7271	299	299	9	66	Обтирочные концы—2420 тн. Вата—252 тн. Искусствен. шерсть—806 тн.
786	642	7280	410	410	83	79	Верхн. трикотаж.—750 т. шт.
5356	4771	44530	4300	3138	196	404	Платье мужск. — 1127 т. шт. „ женск. — 152 „ „ „ детск. — 156 „ „
58	56	287	12	12	—	—	Пошивка верхнего платья.
99	87	521	16	16	—	—	„ платья.
56	40	488	12	12	3	2	„ краска, химическая чистка театральн. костюм.
557	351	4725	53	53	5	12	Белье разное.
178	55	1647	17	17	—	—	Халаты—11 т. шт., спец. куртки—8 т. шт., платья дамск. и детск.—9 т. шт.
401	233	4514	69	69	1	3	Платья дамск.—170 т. шт. „ детск. — 37 „ „
439	357	2131	185	174	19	24	Обувь 93 т. пар.
33	32	220	10	10	—	—	Пошивка и ремонт обуви.

№№ по пор.	Название предприятий	Адрес	Подчиненность	Отрасль производства
47	Пром. кооп. т-во „МОРРО"	Сыромятники, Мельницкий п., 12	Всекопромсовет	Кожевенно-обувная
48	Артель „Утильжиркость-клей"	Зарядье, Псковский пер., 3		Парфюмерно-жиров.
49	Произв. кооп. артель „Коммунар"	Зарядье, Максимовский пер., 1		Пищевкусовая
50	Хлебопекарня № 19	Солянка, 1/2	НКПП	
51	Механизированная пекарня № 20	Яузкая, 2/5		
52	Сухарная ф-ка	Кривой пер., 12/14		
53	Пекарня № 78	Полуярославский п., 4		
54	Фабрика-кухня	Китайский пр., 7	НКТП	
55	Артель „Штамповочная игрушка"	Тестовский пер., 12	Всекопромсовет	Проч. отрасли перераб. промышл.
56	Щеточная ф-ка	Н. Сыромятники, Хлудовский пер., 1/2	НКСобес	
57	Артель „Техщетка"	Солянка, Астаховский пер., 4	Всекопромсовет	
58	Мастерские производственно-художественного рекламного бюро	Пл. Ногина, 2	Мосгоркино	
59	Артель „Мосхимоб'единение"	Яузские вор., 1/15	Всекопромсовет	

Средне-списочное число		Валовая продукция за 1935 г. в тыс. руб. (без налога с обор.)	Основн. фонды на 1/I 1936 г. (в тыс. руб.)		Число электромоторов	Мощность электромоторов (в квт)	Наименование и количество вырабатываемых главнейших изделий
Персонала	В т. ч. рабочих		Всего	в т. ч. произв.			
654	432	4863	50	50	6	7	Обувь—711 т. пар
109	66	3116	330	330	4	5	Омылен. жиры—48 тн.
46	33	2569	72	72	14	64	Макаронные изделия—682 тн.
16	10	378	2	2	—	—	Хлебные изделия—106 тн.
121	90	7362	36	36	5	15	Хлеб пшеничный—3664 тн.
205	153	10267	130	130	19	26	. . —3891 . Сухари, сдоба — 402 .
51	36	2117	7	7	—	—	Хлеб ржаной—2024 тн.
568	450	8916	619	618	15	130	Обеденная продукция.
214	169	1344	112	112	17	16	Кнопки и скрепки, металлические игрушки.
214	181	1471	29	29	41	27	Разные хозяйствен. щетки—63 т. шт., техщетки — 547 т. шт.
432	347	3126	348	348	40	41	Техщетки спец.—135 т. шт., щетки половые—708 т. шт.
51	21	870	40	40	2	3	Рекламы.
521	384	13318	785	785	52	90	Сургуч — 218 тн., крем для обуви—2012 т. дес.

Культура и наука

УЧРЕЖДЕНИЯ ДОШКОЛЬНОГО ВОСПИТАНИЯ

№№ по пор.	№№ дет. сад.	Адрес	При каком предприятии	На 1/I-36 г.		
				Количество групп	Количество детей	Количеств. педагогич. персонала
		Детские сады				
	5а	2 Сыромятнический, 8	ж. д. им. Дзержинского	1	30	2
	70	Н. Сыромятническ., 3/5	„Манометр"	1	25	2
	39	Яузский бульв., 8	Военно-Инжен. Акад.	3	70	8
	57	Кривогрузинский 8	МЭИЗ	2	58	5
	9	Елецкий, 12	Ленкоопстрахкасса	3	52	7
с	83	Зарядье, 4	Таксомоторный парк	1	23	3
7	95	Елецкий, 5/6	ПРЖС	2	44	4
8	41	Солянка, 14	Инст. охр. мат. и млад.	2	50	4
9	44	„ 12	ЦК Союзов	6	149	13
		Детские площадки				
10	—	3 Сыромятническ. 3-а	Мосжилстрой	1	25	1
		Прогулочные группы				
11	—	Пл. Ногина	4-й Дом Союзов	1	22	1
12		Николоворобьинский	Коллект. род.	1	8	1

ШКОЛЫ ВСЕОБЩЕГО ОБУЧЕНИЯ

№№ п/п.	№№ школ	Адрес школы	На 15/IX 1935 г.		
			Колич. классов	Колич. учащих.	Колич. педагог. персон.
		Начальные школы			
1	31	Кривой пер., 7	24	1078	23
2	61	Разина, 16	10	419	8
3	38	Хлудовск. 1/2	13	536	12
		Средние школы			
1	6	Серебрянич. пер., 12	34	1529	43
2	35	Н. Сыромятническая, 7/9	43	1751	59

Культура и наука

ШКОЛЫ ДЛЯ ВЗРОСЛЫХ ПОВЫШЕННОГО ТИПА

№№ п/п.	Название школы	Адрес	Количество учащихся
1	При Моск. Об'ед. розн. торг. обувью (МОРТО)	Мельничный пер., 17	23
2	При заводе „Манометр"	Н. Сыромятнич., 2	55
3	При ф-ке „Клары Цеткин"	Костомаровский пер., 4	189
4	7-я Районная школа"	Елецкий п., 6	190
5	Слухо-речевой комбинат	Ул. Разина, 3	94
6	При заводе „Молотова"	Сыромятники, 11	108
7	При ВЦСПС	Солянка, 12	42
8	При фабрике „Парижская Коммуна"	Устинский пр., 5	104

УЧРЕЖДЕНИЯ ПОДГОТОВКИ КАДРОВ

№№ по пор.	Наименование	Адрес	Подчин.	На 1/I-36 г.		
				Учащихся	Преподавателей	Инструкторов
	Школы ФЗУ и типа ФЗУ					
1	Школа Книготоргового дела	Ул. Куйбышева, 4	ОГИЗ	96	2)	2
2	ФЗУ им. Клары Цеткин	Елецкий п, 1/3	ВСПК	95	5	6
3	ФЗУ швейной ф-ки 1-го Мая	„	„	72	3	3
4	Зав. им. Молотова	Н. Сыромятники, 11	НКТП	308	9	23
5	Полиграфическая школа ФЗУ	Серебрянич. наб., 11	ВСПК	42	4	3
6	ФЗУ при 6-й Мебельной ф-ке	Наставнический, 3	НКЛес	30	1	2

ТЕХНИКУМЫ

№№ п/п.	Наименование	Адрес	Подчиненность	Число учащихся на 1/I 1936 г.	
				Всего	В т. ч. без отрыва от пр-ва
1	Центр. училище театральной самодеятельности	Москворецкая, 26	НКПрос	182	—
2	Вечерний Механический Техникум	Рыбный пер., 2	ВСПК Машпромсоюз	190	159
3	Медтехникум	Солянка, 14	НКЗдр	229	—
4	Медполитехникум им. Клары Цеткин	Подколокольный, 3/16	„	834	249

Культура и наука

НАУЧНО-ИССЛЕДОВАТЕЛЬСКИЕ ИНСТИТУТЫ

№№ п/п.	Наименование	Адрес	Подчиненность	Год основания	Персонал на 1/I 1936 г.		Колич. аспирант.
					Всего	В т. ч. науч. раб.	
1	Научно-Исслед. Институт Большого Советского Атласа Мира	Ул. Разина. 20	ЦИК	1934	119	32	—
2	Институт Промышленно-Экономич. Исследований	Москворецкая, 24	НКТП	1930	66	42	—
3	Всесоюзный Научно-Исслед. Ин-т Сырья Спиртовой промышленности	Ул. Разина, 3	НКПП	1935	160	85	—
4	Охр. Материнства и Младенчества	Солянка, 14	НКЗдр	1922	623	134	16
5	Урогравиданотерапии	„	„	1933	199	78	—
6	Институт Литературы	Москворец. ул., 11	ЦИК	1934	41	11	—
7	Всесоюз. Инст. Промтранспорта	Рыбный. 3	НКТП	1933	85	55	—
8	Институт Профдвижения	Солянка, Дворец Труда 12	ВЦСПС	1934	29	20	—
9	НИИ Азота	Серебрян. наб., 27	НКТП	1931	287	98	—
10	„ Эксперим. Биологии	ул. Обуха, 6	НКЗдрав	1920	71	37	3
11	„ Физ. Хим. им. Карпова	„ 10	НКТП	1918	334	121	2
12	НИИ им. Обуха	„ 14	НКЗдрав	1923	322	209	1
13	„ Центр. Тубер. Ин-т	Яузск, б., 9	„	1922	513	78	9
14	Лаборатория Швейной Промышленности	Б. Полуяросл., 2	НКМП	1932	33	14	—
15	Лаборат. Текст.-галантерейн. тр-та	Тесинский пер., 5	НКМП	1934	29	17	—
16	Моск. Обл. Дошкольников	Москворецкая 11	НКПрос	—	23	17	—
17	Кабинет Нар. Обр. Моск. обл.	„	„	1930	2	1	—

МУЗЕИ

№№ п/п.	Наименование	Адрес	Персонал на 1/I 1936 г.		Число посещ. за 1935 г.
			Всего	В т. ч. научн. работн.	
1	Фил. Гос. Ист. музея „Боярский Быт" XVII в.	ул. Разина, 18	(Свед. даны по Гос. Истор. Муз.)		16078
2	Музей Восточных Культур	ул. Обуха, 16	35	16	7866
3	Выст. Охр. Материн. и Млад.	Солянка, 14	3	2	3416
4	Фармацевтический Музей	Москворец., 6/8	5	2	551
5	Выст. „За Соц. Учет"	Рыбный пер., 2	14	8	8826

БИБЛИОТЕКИ

№№ п/п.	Название б-ки	Адрес	Число платных библиот. работников	Общее число книг и журналов (экз.)
	Научные библиотеки			
1	Научная б-ка НКТП	пл. Ногина	133	443786
	Б-ки для взрослых			
2	Б-ка им. Радищева	В. Сыромятники, 16	9	22944
	Б-ки для детей			
3	Б-ка им. Радищева	В. Сыромятники, 16	4	8312

КЛУБЫ

№№ п/п.	Наименование клуба	Адрес	Количество платн. клуб. работ. без хоз. и обсл. персонала
1	Клуб им. Красина	ул. Разина, 26	3
2	„ Горкома Медсантруд	Солянка. 14	8
3	„ им. Ногина	ул. Разина	42
4	„ Москвошвей ф-ки „Клары Цеткин"	Костомаровский. 3	40
5	Дом Политэмигрантов	ул. Обуха, 3	42
6	Клуб Наркомтяжпрома	пл. Ногина	1

УЧРЕЖДЕНИЯ ПО ЗДРАВООХРАНЕНИЮ

№№ п/п.	Название учреждений	Кому подчинено	Адрес	Число коек на 1/I 1936 г.
	Стационары научно-исследовательских институтов			
1	Ин-та Питания	НКЗдрав	Николо-Воробин. п., 7	125
2	„ Обуха	Облздрав	Воронцово поле, 14	155
3	„ Охраны Материн. и Млад.	НКЗдрав	Солянка, 14	296
4	„ Рентгенологии	„	„ 7	65
5	Туберкулезного Ин-та	„	Яузский б., 9	50

№№ п/п.	Название учреждений	Кому подчинено	Адрес	Число коек на 1/I 1936 г.
	Санатории			
1	Высокие Горы	Санат.-Кур. треста	Земляной вал, 53	135
	Ясли и санатории ясельного типа			
1	№ 111	Райздрав	4-я Сыромятн., 3/5	90
2	№ 146	„	Солянка, 10	30
	Амбулатории и поликлиники			число пос. за 1935 г. в тыс.
1	Сыромятническая	Райздрав	В. Сыромятнич., 16	218,6
2	Ин-та Рентгенологии	НКЗдрав	Солянка, 7	40,4
3	„ Урогвариданотерапии	„	„ 14	24,5
4	Поликл. Ин-та им. Обуха	Облздрав	Криво-Грузинск. пер., 5	30,6
5	Ф-ка „Москвошвей" № 10	Райздрав	Б. Полуярославск., 12	21,2
6	Поликл. ВЦСПС	„	Солянка, 12	77,8
7	Им. Дзержинского	„	Пл. Ногина, Китайск. пр., 7	251,7
8	Наркомпищепрома		ул. Разина, 26	22,9
9	НКОбороны		Кр. Площадь	61,2
	Детские амбулатории и отделен. рабоч. подрост.			
1	Детск. профамб. ВЦСПС	Райздрав	Китайский пр., 9	87,6
2	Детск. поликл. при Ин-те Охраны Матер. и Младенч.	НКЗдрав	Солянка, 14	9,8
	Женские консультации			
1	№ 14 при Ин-те Охр. Материн. и Младенч.	Райздрав	Солянка, 14	28,3
2	№ 46 им. Кл. Цеткин	„	В. Сыромятнич., 14	21,9
	Детские консультации			
1	При ин-те Охр. Мат. и Младенч.	Райздрав	Солянка, 14	20,9
2	№ 46 им. Кл. Цеткин	„	В. Сыромятники, 14	30,0
	Здравпункты			
1	Ф-ки артели 12-я Год. Октября	Райздрав	Максимовский пер., 1	—
2	Красильно-аппретурн. ф-ки им. Воровского	Мособлкоопинстрахкасса	Кривой пер., 11	—
3	1-й Обувной ф-ки	Райздрав	Зарядьевская, 8	—
4	Яузской ф-ки 7	„	Теснинский пер., 5	—
5	Строит. 28 участка	„	Яузский бульвар, 4	—
6	З-да „ЛАМО"	„	Ник.-Воробин. п., 9/11	—
7	„ „Манометр"	„	П. Сыромятн. пер., 2	—
8	ф-ки „Москвошвей" № 10 им. Клары Цеткин	„	Б. Полуярославский пер., 2	—
9	Моск. Об'единения работы разной обуви	Мособлпромсоюзкасса	Сыромятники, Мельницкий пер., 12	—
10	Ф-ка артели „Техщетка"	„	Астаховский пер., 4	—
11	З-да Точизмерит. им. Молотова	Райздрав	Н. Сыромятники, 11	—
12	Моск. Обл. Педагог. Инст.	„	Наставническая, 17	—
13	6-й Мебельн. фабрики	„	„ 3	—
14	Центральн. Медтехникума	„	Солянка, 14	(Откр. с 1936 г.)

Жилищное хозяйство
ЖИЛТРЕСТЫ И ЖИЛСОЮЗЫ

№№ п/п.	Наименование	Адрес	Количество домоуправлений	Жилая площадь (тыс. кв. м.)
1	Молотовский жилсоюз	Зарядьевский пер., 3	132	97,7

ЭКСПЛОАТАЦИЯ НЕЖИЛЫХ ПОМЕЩЕНИЙ

№№ п/п.	Наименование	Адрес	Количество нежилых помещений	Их эксплоатационная площадь (тыс. кв. м.)
1	Контора по сдаче в аренду нежилых помещений	Серебряническая наб., 15/17	466	69.6

Коммунальное хозяйство
ПРАЧЕЧНЫЕ

№№ п/п.	Адрес хозяйства	Ведомственная принадлежность	Мощность в 7 ч. смену (в кг. сухого белья)	Выстирано белья за 1935 г. (тонн)	Число работающих на 1/IV 1936 г.
1	Солянка, 12	Райсовета	7050	3754.9	373
2	Зарядьевский пер., 6	Промкооп.	776	233.0	20
3	Солянка, 8	„	17	5.6	5
4	Мокринский пер., 6	„	84	23,3	6

ПАРИКМАХЕРСКИЕ
по состоянию на 1/IV-36 г.

№№ п/п.	Адрес парикмахерских	Ведомствен. принадлежн.	Число туалетов	Число работающих
1	Сыромятники, 6	Райсовет	5	14
2	Солянка, 8	„	12	41
3	Солянский пер., 24	„	7	32
4	Солянский пер., 6	РОКК	6	23
5	ул. Куйбышева, 12	Мосвоенторг	12	60

ЗЕЛЕНЫЕ НАСАЖДЕНИЯ ОБЩЕГО ПОЛЬЗОВАНИЯ

по состоянию на 1 июня 1936 года

Наименование и местонахождение зеленых насаждений	Общая площ. (кв. метр.)
Скверы	
Делового двора—Солянский тупик	6358
В. Сыромятнический—В. Сыромятническая ул.	2500
Бульвары и аллеи	
Москворецкий бульвар—Москворецкая набережная	6130
Китайгородский бульвар - Китайский проезд	3765
Устьинский бульвар—Устьинская набережная	2662
Яузский бульвар	5888

Связь

ПОЧТОВЫЕ и ПОЧТОВО-ТЕЛЕГРАФНЫЕ ОТДЕЛЕНИЯ и АГЕНТСТВА

№№ п/п.	Наименование отделения и агентства	Адрес
1	Городское почтовое отделение № 27	Максимовский пер., 1
2	Городское агентство № 120	Н. Сыромятники, 3/5
3	№ 196	Яузская ул., 4
4	№ 206	Ул. Разина, 3, помещение 69, „Союзоргучет"
5	№ 238	Н. Сыромятники, 5/7, 4-я база Мосснабсбыта
6	„ № 252	Серебряннческий пер., 1/3 „Посылкооптторг"
7	№ 268	Б. Полуярославский пер., Швейная фабрика, 10
8	„ „ № 333	Красная пл., 5
9	Городское почтово-телеграфное отделен. № 11	Китайский пр., 9
10	№ 28	Яузская ул., 2/1

ЧИСЛО И ПЕРСОНАЛ СТРОИТЕЛЬНЫХ ОРГАНИЗАЦИЙ И СТРОИТЕЛЬСТВ

№№ п.п.	Наименование стройорганизации	Наркомат	А д р е с	Числен. работ. на 1/IV 1936 г.
1	Э-д „Манометр" (хоз. спос.)	НКТП	Н. Сыромятники, 2	68
2	Отдел Капит. Строит. зав. „Точизмеритель"	„	„ 11	54
3	Научно-Исслед. Институт Азота (хоз. спос.)	„	Серебрянич. наб., 27	24
4	6-я Мебельная ф-ка (хоз. спос.)	НКЛес	Наставнический пер., 3	42
5	Постройка № 47 Бауманского Райстройтреста	НКХоз	Малый Полуярославский, 3/5	63
6	Постройка № 41		Костомаровская наб., 29	106
7	Постройка Единого Диспансера		2-й Сыромятн. пер., 3	117
8	Моск. Контора Треста Госотделстрой		Москворецкая, 17/1	1179
9	Моск. Контора Треста Госсантехмонтаж		Ул. Разина, 7/11	391
10	Стройсектор ВЦСПС	ВЦСПС	Солянка, 12	119

СОВЕТСКИЕ УЧРЕЖДЕНИЯ

№№ п/п.	Название учреждений	А д р е с	Подчиненность	Персонал на 1/IV 1936 г.
1	Всесоюзн. трест Союзасбест	ул. Куйбышева, 4	НКТП	16
2	Прибалхашстрой	Китайск. пер., 7	„	37
3	Транспорт. Протензионная к-ра	ул. Разина, 20	„	24
4	Моск. Отделен. треста Морсудснабсбыт	пл. Ногина	„	29
5	Центр. аппарат Станкоинструментсбыт	ул. Куйбышева, 4		198
6	Гидростройснаб	Китайский пр., 7		147
7	Речсудоснабсбыт	пл. Ногина, 4-й дом Союзов		87
8	Всес. Об'ед. Союзснабсбыт	Хрустальн. п., 84		175
9	Теплоэлектропроект	Китайский пр., 7		956
10	Гос. к-ра ОРГРЕС	„		221
11	В/к. Союзпредстрой	Хрустальный п., 84		110
12	Союзсланец	ул. Разина. 20		69
13	Спецмаштрест	Китайский пр., 7		100
14	Центр. Ин-т технико-экономич. изыск.	Земляной вал, 47		337
15	Глав. Упр. Авиапромышл.	Китайский пр., 7		256
16	Наркомтяжпром	пл. Ногина		3106
17	Всес. Об'един. Союзкровля	ул. Разина, 20		65
18	Стр. Монтаж. к-ра Союзникельолово	Китайск. пр., 7		14
19	Комитет Выставки Контр. и Измер. Приборов	3		5

№№ п. п.	Название учреждений	Адрес	Подчиненность	Персонал на 1/V 1936 г.
20	Цент. Науч. Исслед. Ин-т организации производства	Китайский пр., 7	НКТП	200
21	Моск. обл. к-ра Ватосбыт	Н. Сыромятнич., 1	„	206
22	Грампластрест	ул. Разина, 20	„	66
23	Гл. Упр. Металлопромышл.	пл. Ногина, 2	„	234
24	Теплосетьстрой	ул. Разина. 20	„	268
25	Бюро Турбокотелстрой	Китайский пр., 7	„	27
26	Моск. обл. к-ра Союззаготкож	Зарядьевск., 8	НКЛП	167
27	Моск. гор. к-ра Заготсоюзкож	„	„	35
28	Торг. матер. база Союззаготкож	„ пр., 8	„	15
29	Управл. трест. Кожсуррогат	Тессинский п., 5	„	139
30	Льнопроект	Пл. Ногина. 4	„	83
31	Гос. теххим. к-ра Хлопкопроекта	„ „ 4	„	152
32	Трест Проэктмашлегпром	Тессинский пер., 5	„	201
33	Союзновстройхлопкотехснаб	пл. Ногина, 4	„	63
34	Главплодоовощь	ул. Разина. 26	НКПП	48
35	Гос. Мясная Инспекция	„ „ 26	„	16
36	Гос. Молочная „	„ „ 26	„	7
37	Гос. Кондитер. Макарон. Инсп.	„ „ 26	„	3
38	Центр. кишечн. к-ра „Кишпродукт"	„ „ 28	„	10
39	Союзкрахмалпатснабсбыт	„ „ 26	„	75
40	Жилищно-бытов. сект. НКПП	„ „ 26	„	74
41	Гос. Консервн. Инспекция	„ „ 26	„	13
42	Всес. к-ра Закупскот	„ „ 28	»	15
43	Скотимпорт	„ „ 28	„	33
44	Снабплодоовощепром	„ „ 26	„	38
45	Госуд. Рыбная Инспекция	„ „ 26	„	6
46	Главконсерв	„ „ 28	„	101
47	Трест Союзконсервсбыт	„ „ 28	„	90
48	Моск. обл. к-ра Союзсольсбыт	„ „ 3	„	24
49	Главпатока	„ „ 26	„	47
50	Главсоль	Рыбный, 3	„	139
51	Союзсольсбыт	ул. Разина, 3	„	60
52	Сольтехснаб	„ „ 3	„	28
53	Наркомпищепром	„ „ 26	„	600
54	Главмаслопром	„ „ 28	„	89
55	Союззаготскот	„ „ 28	„	128
56	Главмакаронпром	„ „ 26	„	37
57	Союзмакароноснабсбыт	„ „ 26	„	24
58	Моск. Отдел Техлессемкультура	Рыбный, 2	НКЛес	16
59	Промплодоовощь	ул. Разина, 26	НКПП	30
60	Облмосторг	ул. Куйбышева, 4	НКВТ	855
61	Союзювелирторг	„	„	52
62	Эксперим. Отд. Центр. Автоэкспл. Института	ул. Разина, 3	Гл.Упр.Шос. дор.	57
63	Проэкт. Изыскат. К-ра	ул. Обуха, 12	„	228
64	Промбанк	Китайский пр., 7	НКФ	263
65	Моск. Аг. К-ры расч. приб. Союзоргучет	ул. Куйбышева, 4	ЦУНХУ	10
66	Управл. Союзоргучета	Рыбный пер., 2		97
67	Бланкоиздат Союзоргучета	Рыбный пер., 2		70
68	Учет Импорт	„		4

№№ п/п.	Название учреждений	Адрес	Подчиненность	Персонал на 1/IV 1936 г.
69	Моск. обл. к-ра Союзоргучета	ул. Разина, 3	ЦУНХУ	212
70	Контора расчетных приборов	Хрустальн. пер., 4	„	64
71	Редакцион. Издательское Управление	Рыбный, 2	„	29
72	Наркомместпром	пл. Ногина, 1/2	НКМестпр.	1004
73	Трест Моссвинооткорм	ул. Разина, 16	„	21
74	Всес. трест Комм. Оборудования	Рыбный пер., 2	„	147
75	Конструкторское Бюро Всес. треста Коммун. Оборудования	„ „ 2	„	25
76	Проэктное бюро Всес. треста Коммун. Оборудования	„ 2		31
77	Центр. к-ра Росстеклофарфорторг	ул. Разина, 3	„	60
78	Крымвинпромтрест	Москворецк. ул., 17/1	„	16
79	Металлширпотреб	Хрустальн. пер. 4/1	„	47
80	Коммунстрой	Рыбный пер., 3	НКХоз	116
81	Моск. обл. отд. Народн. образования	Москворецкая ул., 11	НКПрос	104
82	Росмедснаб Отдел Снабжен.	Хрустальн. пер., 82	НКЗдрав	125
83	Госуд. Протез. Об'ед. „Госпротез"	„ » 1	НКСобес	43
84	Управл. произв. предпр. НКСО	„ „ 1	„	43
85	НКСобес	„ „ 1	„	129
86	Издательство НКСобеса	„ » 1	„	7
87	Стройбюро Наркомсобеса	„ » 1	„	15
88	Центр. Комитет Крест. Общ. Взаимопомощи	„ „ 1	„	15
89	22-й коллектив защитников	Москворецкая ул., 11	НКЮст	30
90	Деткомиссия при ВЦИК	ул. Куйбышева 4/15	ВЦИК и СНК	27
91	Управ. Об'един. Произв. и Торговли Деткомиссии ВЦИК	Мокринский пр., 1/14	„	58
92	Пр-во Респ. Намцев Поволжья	М. Николо-Воробин.. 3	„	4
93	Всес. Ком. Стандартиз. при СТО	ул. Разина. 12	Проч. госуд.	53
94	Издат. стандартиз. и рационализац.	Рыбный пер., 2	„	187
95	Посылочн. к-ра Центросовхозсекций	Серебряническ. пр., 3	Центросоюз	95
96	Центрожилсоюз	Хрустальн. пер., 93	Центрожил.	81
97	Правл. Жилкооплеса	„ „ 1	„	12
98	Моск. загот. база Центрожилсоюза	„ „ 1	„	15
99	Редакц. издат. отд. Центрожилсоюза	„ „ 1	„	11
100	Медсанитар. Управл. Исполкома Союза обществ Красного Креста и Полумесяца	Рыбный пер., 2	Обществ. орган.	84
101	Упр. производ. предпр. Исполкома Красного Креста	» „ 2		29
102	Союзснабосоавиахим	Хрустальн. пер., 2		224
103	О-во „За овладение техникой деревообработки"	Солянка. Дворец Труда		6
104	Всес. Научн. Инж.-тех. о-во ж. д. транспорта	„		7
105	Всес. научн. инж.-технич. об-во строителей	ул. Разина, 20	„	5

№№ п/п.	Название учреждений	Адрес	Подчиненность	Персонал на 1/IV 1936 г.
106	Всес. Научн. Инж.-Тех Общ. Животновод.	Солянка, 12 Дворец Труда	Общест. организ.	6
107	Всес. Научн. Инж.-Технич. Общ. Консервн. Пр-сти	ул. Разина, 28	„	3
108	Центр. Совет О-ва изобретателей жел. дор. транспорта	Солянка, 12 Дворец Труда	„	16
109	ВЦСПС	Солянка, Дворец Труда. 249	ВЦСПС	431
110	Центральн. Почтовая экспедиция ВЦСПС	Китайск. пр., 9		58
111	ЦК Союза раб. Крахм. Паточн. Промышлен.	Солянка, 12 Дворец Труда		27
112	ЦК Союза раб. Зем. Органов	„		33
113	„ „ Работн. Издат-в	„		12
114	Санатор. Курорт. Об'ед. ВЦСПС	Солянка, 12		55
115	Изд-во ВЦСПС Профиздат	„ „		419
116	„ Газеты „Постройка"	„ „		77
117	ЦК Союза раб. Камен. Угольн. Пром-сти	„ „		8
118	„ „ раб. Мукомол. пр-сти и элеват. Цент. и Юга			35
119	ЦК раб. Среднего Машиностроен.			79
120	ЦК Союза раб. Добычи Золота и Платины			41
121	ЦК Союза раб. Жел. дор. центра	„		76
122	„ „ „ Бумажников	„		32
123	„ „ „ Внешн. торговли	„		22
124	„ „ „ Суда и прокуратуры	„		20
125	„ „ „ Геологоразведок	„		24
126	„ „ „ Работн. минеральных удобр. Химич. пр-сти	„		43
127	ЦК Союза раб. Госторговли	„ „		27
128	„ „ „ Работн. искусства	„ „		28
129	„ „ „ Шоферов	„ „		37
130	„ „ „ Зерносовхозов	Солянка. 12 Дворец Труда		31
131	„ „ „ Цементно-керамическ. пр-сти	„ „		60
132	ЦК Союза раб. Сел. хоз. машиностр.			26
133	„ „ „ Пеньковой пр-сти			26
134	„ „ „ Табачной „			26
135	„ „ „ Финбанковск. работн.			22
136	„ „ „ Шелков. пр-сти			32
137	„ „ „ Шоссейного стр-ва			35
138	„ „ „ Автопромышл.			28
139	„ „ „ Трамвая СССР			25
140	„ „ „ Резино-каучук. пр-сти			25
141	„ „ „ Работн. хозяйств. учр.			19
142	„ „ „ Коммунальн. предпр.			51
143	„ „ „ Политпросвет учрежд.			34
144	„ „ „ Тяжел. машиностроен.			91
145	„ „ „ Обществ. питания Потребкооперации			28

№№ п/п.	Название учреждений	Адрес	Подчиненность	Персонал на 1/IV 1936 г.
146	ЦК Союза раб. трансп. машиностр.	Солянка, 12 Дворец труда	ВЦСПС	32
147	„ „ „ Горно-неметал. пр-сти	„ „		32
148	„ „ „ Маслобойно-жировой пром-сти	„ „		42
149	ЦК Союза раб. Красочно-фармацевтич. пром-сти	„		53
150	ЦК союза раб. Мясохолодильн. промышленности			50
151	ЦК Союза рабоч. заводов жел. дор. транспорта			41
152	ЦК Союза раб. Молочной пром-сти		„	36
153	„ „ „ Мебельн. промышл.		„	30
154	„ „ „ Стекольн. „		„	41
155	„ „ „ Нефтеперегон. з-дов		„	35
156	„ „ „ Добычи цветн. метал.		„	43
157	„ „ „ Точного машиностр.		„	80
158	„ „ „ Книжной торговли		„	25
159	„ „ „ Электромашиностроит. промышл.		„	79
160	ЦК Союза раб. Комжилстроительст			40
161	„ „ „ Желдорстроительства и метрополитена			38
162	ЦК Союза раб. парикмахеров			26
163	„ „ „ электростанций			109
164	„ „ „ пожарников			31
165	„ „ „ кожевен. пром-сти			54
166	„ „ „ птице-пушн. совхоз.			29
167	„ „ „ обувной пром-сти			52
168	„ „ „ черной металлургич. пром-сти			57
169	ЦК Союза раб. госучреждений			34
170	„ „ „ хлопч.-бумаж. пром-сти			94
171	„ „ „ полиграф. центра и юга			29
172	„ „ „ леса и сплава центра и южн. р-нов			35
173	ЦК Союза раб. шерстяников			51
174	„ „ „ почтовой связи			26
175	„ „ „ строит-ва легкой, пищевой и лесн. пром-сти			36
176	ЦК Союза раб. овощесовхозов			31
177	„ „ „ трикотажников			47
178	„ „ „ кино-фото пром-сти			24
179	„ „ „ высш. школы и научн. учрежд.			43
180	ЦК Союза раб. кирпичн. пром-сти	„ „	„	34
181	„ „ „ госпредпр общ. питан.	„ „	„	26
182	„ „ „ свиносовхозов	„ „	„	35
183	Обл. ком. овощн. совхозов	„ „	„	14
184	ЦК Союза раб. молоч. мясн. совхозов	„ „	„	37
185	К-ра подсобн. мастерск. отдела планир.	Зарядьевский п., 8	Моссовет	45
186	МосгорОНО	Москворецк., 11		105

ОТДЕЛЫ И УЧРЕЖДЕНИЯ РАЙОННОГО ПОДЧИНЕНИЯ

по состоянию на 15/VII—1936 г.

№№ п/п.	Название учреждений	Адрес
1	Райсовет	ул. К. Маркса, 20
2	Райплан	»
3	РайУНХУ	»
4	РайФО	Б. Черкасский, 17
5	Райсберкасса	Площ. Ногина, 2
6	Комиссия содействия госкредиту	ул. К. Маркса, 20
7	Райстрахкасса	Зарядьевский пер.
8	Райсобес	» »
9	Райвнуторг	ул. К. Марса, 20
10	РайОНО	Серебренич. наб., 15/17
11	Райздрав	Н. Сыромятники, 9
12	Санинспекция	»
13	ЗАГС	ул. К. Маркса, 20
14	Райспецинспекция	Серебренич. наб., 15/17
15	РайПВО	ул. К. Маркса, 20
16	Раймилиция	Елецкий пер., 7
17	Райпрокуратура	Кожевники, 1
18	Нарсуд	Б. Коммунистич., 4
19	РайОСО	Мокринский пер., 1
20	Районный инженер	ул. К. Маркса, 20
21	РайСФК	» 26
22	Район Архит.-Планотдел	Доброслободск. пер., 14
23	Район Отдел Гор. Земель	ул. Разина, 16
24	Контора нежилых помещений	Серебренич. наб., 15/17
25	Райжилтрест	» »
26	Контора коммун. обслуж.	Псковский пер., 3
27	Жилинспекция	Серебренич. наб., 15/17
28	Молотовский жилсоюз	Зарядьевский пер., 3
29	Райдорконтора	» » 4
30	Ветотдел	Б. Полуярославск., 6/12

18. ПЕРВОМАЙСКИЙ РАЙОН

ОГЛАВЛЕНИЕ

		Стр.
1.	Границы и общая характеристика	501
2.	Список предприятий крупной промышленности	502
3.	» учреждений по культуре и науке	508
4.	» » » здравоохранению	512
5.	» жилищного хозяйства	514
6.	» коммун. хоз-ва	514
7.	зеленых насаждений и питомников	515
8.	» учреждений связи	516
9.	» строительных организаций и строительств	516
10.	» советских учреждений	518
11.	» отделов и учреждений райсоветов	518

18. ПЕРВОМАЙСКИЙ РАЙОН

Границы района

От Яузского моста вверх по течению реки Яузы до Дворцового моста, далее 2-ю Бауманскую улицу и по этой улице на Лефортовскую набережную, Госпитальная улица, далее в направлении Авиамоторной улицы, по Авиамоторной ул. и по ее продолжению через поле до шоссе Энтузиастов, вдоль Ленинской ж. д. до границы города, на юго-запад вдоль границы города до пересечения ее с Горьковской линией ж. д., вдоль ветки этой дороги до Перовского проезда, от этого проезда в направлении Международной улицы, Международная ул., застава Ильича, Школьная улица, Малая Коммунистическая улица, далее по проездам в северо-западном направлении к Интернациональной улице и по этой улице до реки Яузы.

Общий характер района

ТЕРРИТОРИЯ района составляет 1006,97 га.

НАСЕЛЕНИЕ—117,2 тысячи человек.

КОЛИЧЕСТВО РАБОЧИХ в промышленных предприятиях—32,7 тыс.

В районе 110 первичных парторганизаций с 7.113 членами и кандидатами ВКП(б).

ВАЖНЕЙШИЕ УЛИЦЫ: Ульяновская, Тулинская, шоссе Энтузиастов.

НАБЕРЕЖНЫЕ РЕКИ ЯУЗЫ: от Яузского до Дворцового моста.

ВАЖНЕЙШИЕ ПЛОЩАДИ: застава Ильича, Красно-Казарменная, Красно-Курсантская.

КРУПНЕЙШИЕ ЗАВОДЫ И ФАБРИКИ: „Серп и Молот“, завод им. Войтовича, Мосштамп № 1, Спиртоводочный, завод „Радиоприбор“, „Москабель“, „Электропровод“, „Компрессор“, завод „ЗАТЭМ“ им. Хрущева.

ВАЖНЕЙШИЕ УЧРЕЖДЕНИЯ: Гидроэнергопром, Электротехнический трест.

КРУПНЕЙШИЕ ВУЗы, ВТУЗы и НАУЧНЫЕ УЧРЕЖДЕНИЯ: Энергетический институт им. Молотова, Механико-машиностроительный институт им. Баумана, Научно-исследовательский институт телемеханики и связи.

ПРЕДПРИЯТИЯ КРУПНОЙ
по состоянию на

№№ по пор.	Название предприятий	Адрес	Подчиненность	Отрасль производства
1	Сталинская Теплоэлектроцентраль	Шос. Энтузиастов, 130	НКТП	Электростанции
2	З-д ЦЭЗ Пластмасс	Перовский пр., 41		Химия
3	З-д № 12 им. Семашко	Тулинская, 19		»
4	Камнелитейный завод № 1	Перовский пр., 41а	»	Силикатно-керамическая
5	2-й завод разных произв.	Золоторожская наб., 4	Райсовет	»
6	Шлакодробильный завод	Кр. Курсант. пер., 6	Моссовет	»
7	З-д „Серп и Молот"	Застава Ильича	НКТП	Металлург.
8	Завод „Компрессор"	Дангауэровская сл., 20		Металл.
9	Экспериментальн. станкостроит. завод № 1	Гжельский пр., 13		
10	Лабораторный цех Научно-исследовательск. комбината им. Баумана	2-я Бауманская, 5		
11	Бердо-ремизная фабрика	Волочаевская, ул. 11а	НКЛП	
12	1-е Кооперативное товарищество „Бердо-ремиз"	Ульяновская, 15	Всекопромсовет	
13	2-й Механический завод	В. Золоторожск. пер., 12	»	
14	Завод „Красная Звезда"	Лыщиков пер., 2	»	
15	Механический завод	Ульяновская, 5	Моссовет	
16	Артель „Провгвоздь"	Золоторожский вал, 38а	Всекопромсовет	
17	Завод „Москабель"	2-я Москабельная, 1/2	НКТП	
18	Завод „Электропровод"	М. Коммунистическая, 17		
19	Опытный электромеханич. завод	1-й Проломный, 45	»	
20	Артель „Металло-ремонт"	Шелапутинск. пер., 7	Всекопромсовет	
21	З-д № 1 „Мосштамп"	Слободский пер., 1	НКМП	
22	Завод Пром. Коопер. Т-ва „Металлопрокат"	Хлебников пер., 7	Всекопромсовет	
23	Мраморная механическая мастерская при Москов. Энергетическ. институте	Коровий брод, 7	НКТП	
24	Завод им. Войтовича	Шоссе Энтузиастов, 30	НКПС	

Среднеспис. числ. персонала	в том числе рабочих	Валовая продукция за 1935 г. в тыс. руб. (без налога с оборота)	Основные фонды на 1/I 1936 г. (тыс. руб.) всего	в том числе произв.	Число электромоторов	Мощность электромоторов (в квт)	Наименование и количество вырабатываемых главнейших изделий
274	119	1770	41873	40317	1 турбогенерат.	24000	Эл/энергия, теплоэнергия
384	199	3223	3446	3091	96	276	Пресформы и опытн. работы
720	452	19451	3746	3591	215	220	Препарат иода—2324 кг Неорганические препараты—781986 кг.
354	275	2671	1365	1323	53	25	Плиточно-блочные изделия—100 тн., фасонные—714 тн.
238	193	2231	514	484	31	79	Веревка – 105794 тн. Войлок стр.—33165 тн.
31	22	223	46	47	14	149	Шлак молотый—11881 кбм.
9003	7194	133706	69845	62015	1001	17001	Сталь мартенов. — 187393 тн. сталь калибровоч.–28479 тн. готовый прокат—128722 тн.
2166	1442	25746	21186	19768	712	4035	Компрессора—1042 шт.
594	409	3150	1002	1002	229	294	Станки токарные, винторезные—613 шт. Станки токарные агрегатные—331 шт.
221	179	2227	662	662	106	516	Литье чугунное—643 тн. Кузнечные поковки—160 тн.
415	322	2825	1960	1454	87	173	Берда—124736 т. зуб. Ремизы х/б.– 250749 т. галлий. ремизы металлич,—65458 т. галлий
193	140	2869	147	147	15	25	Детали машин
170	110	1410	113	113	15	40	Машинные части к станкам
470	395	3774	695	695	90	134	Цепи Галя–7863 мт,
309	226	2169	322	322	101	229	Скобяные изделия
409	335	3226	666	666	107	401	Проволочные изделия
2975	2295	67129	16507	15441	815	4781	Кабели сильн. тока—2013 км. Кабели слаб. тока—1840 км.
1525	1153	29025	5572	5513	435	1650	Кабели сильн. тока—2203 км. Кабели слаб. тока—2683 км.
469	307	2342	1799	1799	161	250	Регуляторы Осциллографы
215	165	2046	19	19	9	11	Кровати
1178	1020	7150	1189	1047	138	195	Пуговицы, крючки, пряжки
207	167	3041	810	810	55	763	Железо листовое—2734 тн. Трубы железные–646 тн.
29	26	122	32	32	11	34	Мраморные доски–286 кв. м.
3411	2556	11475	10156	8865	185	1440	Ремонт ж. д. вагонов

№№ по порядку	Название предприятия	Адрес	Подчиненность	Отрасль производства
25	Ремонтные мастерские автобазы Метростроя	Старообрядческая, 28а	НКТП	Металл.
26	Ремонтн. мастерск. автобазы ж. д. им. Дзержинского	Старообрядческая, Магазинный туп., 7	НКПС	
27	Ремонтные мастерские трамвайного депо	Волочаевская, 9	Моссовет	
28	Мастерская 7-й дистанции Мострамвайтреста	Школьная, 45	"	
29	Часовая мастерская	Тулинская, 5/2	Райсовет	
30	Ремонтные мастерские автобазы треста Хлебопечения	Золоторожский вал, 4	НКПП	
31	Механическая мастерская стр-ва Сталинской ТЭЦ	Шоссе Энтузиастов, 130	НКТП	"
32	Завод „Минерал" по обработке мрамора	Крутоярский пер., 2	Всекопинсовет	Пр-во абразивн. изделий
33	Пробочная фабрика „Моспроб"	Ульяновская, 37	Всекопромсовет	Резино-асбестовая
34	Лесопильный завод № 1	Красноказарменная. 9	Центрожилсоюз	Деревообрабатывающ.
35	Лесопилка стр-ва Сталинской ТЭЦ	Шоссе Энтузиастов, 130	НКТП	"
36	Лесопилка ОКСа завода „Серп и Молот"	Застава Ильича		
37	Мастерские стр-ва „Стройэспром"	Центр, пр. Энтузиастов, 3		
38	Деревообделочный завод	Красноказарменная, 7	—	
39	Деревообделочные мастерские районо	Смирновская, 16	Райсовет	
40	Столярная мастерск. Моск. Энергет. Ин-та	Коровий брод, 7	НКТП	
41	Ящечное производство Об-ъединения им. „10 лет кооперации инвалидов"	Тетеринский пер., 7	Всекопинсовет	
42	Столярная мастер. стр-ва Сталинской ТЭЦ	Шоссе Энтузиастов, 130	НКТП	
43	Завод „Спорт-инвентарь"	Ср. Золоторожский пер., 15	Всекопромлессоюз	"
44	2-я Картографическая фабрика	Шелапутинский, 6	—	Полиграфич.
45	Типография Ин-та Академии Связи	Шоссе Энтузиастов, 109а	НКСвязь	
46	Литография при Энергетическом институте им. Молотова	Коровий брод, 7	НКТП	
47	Фибровое производство Мосутильфибра	Ульяновская, 37/1	Всекопромсовет	Кожевенно-меховая

Среднесписочн. число		Валовая продукция за 1935 г. в тыс. руб. (без налога с обор.)	Основные фонды на 1/I 1936 г. (тыс. руб.)		Число электромоторов	Мощность электромоторов (в квт.)	Наименование и количество вырабатываем. главнейших изделий
Персонала	В том числе рабочих		Всего	В том числе произв.			
365	274	739	235	235	46	132	Ремонт автомашин
24	19	195	38	38	5	6	
473	436	3778	3031	2535	40	295	Ремонт трамвайных вагонов
17	16	36	7	7	4	12	Тяги—4164 шт. Болты—13 тн.
54	34	317	19	19	—	—	Ремонт часов
465	424	5427	1480	1480	118	197	Ремонт автомашин
65	61	586	160	160	12	84	Разные ремонтные работы
283	162	3489	415	393	34	229	Мраморные доски—8620 кв. м. Мраморная крошка—4562 тн.
86	64	935	135	135	1	2	Пробки корковые—9587 кг. Пробки резиновые—57558 кг.
129	72	1864	226	191	15	156	Пиломатериалы 20422 кб м.
26	24	301	108	108	9	109	Пиломатериалы
22	21	260	22	22	3	42	Пиломатериалы — 5019 кб. м.
152	133	902	131	131	48	257	Стройдетали, пиломатериалы—5605 кбм.
151	105	855	326	308	27	97	Двери—8209 кв. м. Оконные переплеты—14227 кв. м.
75	50	476	88	88	19	29	Столы — 1265 шт. Парты — 3075 шт.
21	18	32	3	3	2	5	Столы—100 шт. Ремонтные работы
86	47	787	45	45	22	40	Упаковочн.ящики—193995 шт.
20	19	218	29	29	7	46	Ремонтные работы
1014	725	908	1380	1380	108	331	Льнотрепальные машины—801 шт. Лыжи—22918 пар
803	531	4322	765	765	48	85	Типографские и литографские работы
38	25	189	34	34	2	3	Типографские работы
13	12	120	34	34	1	2	Плакаты—435000 шт.
85	64	746	46	46	10	5	Углы—4851 т. шт. Чемоданы 2670 шт.

№№ п/п.	Название предприятий	Адрес	Подчиненность	Отрасль произ-ва
48	Трикотажная мастерская	Красно-Курсантский пер., 3/5	НКВнуторг	Трикотажная
49	Фабрика „Мотгубор"	Ульяновская, 11	Всекопромсовет	Швейная
50	Пошивочная мастерская № 5	Красно-Курсантский пер., 3/5	НКВнуторг	
51	Мастерская Трудпрофилактория райздрава	Ульяновская, 3	Райсовет	
52	Обувная мастерская № 4	Красно-Курсантский пер., 3/5	НКВнуторг	Обувная
53	Кондитерская фабрика	Школьная, 33	Райсовет	Пищевкусовая
54	Хлебозавод № 12 им. Сталина	Красноказарменная, 15	НКПП	
55	Хлебозавод № 3	Золоторожский вал, 6		
56	Механизиров. хлебопекарня № 31	Ульяновская, 30/71		
57	Пекарня № 5	62		
58	Пекарня № 25	Тулинская, 40/2		
59	Спиртоводочный завод	Самокатная, 4		
60	Фото ф-ка „Турист"	Школьная, 1	ВЦСПС	Проч. отрасли перерабатывающей промышленности
61	Артель „Полиграфтруд"	Сад.-Землянка, 52	Всекопинсовет	
62	Ф-ка им. 1-го мая	Золоторожский вал, 38	Всекопромсовет	
63	З-д „Металлосырье"	Душинская, 7/11	НКТП	

Среднесписочн. число		Валовая продукция за 1935 г. в тыс. руб. (без налога с обор.)	Основные фонды на 1/I 1936 г. (тыс. руб.)		Число электромоторов	Мощность электромоторов (в квт)	Наименование и количество вырабатываем. главнейших изделий
Персонала	В том числе рабочих		Всего	В том числе произв			
15	10	388	7	7	—	—	Белье трикотажн.—38225 шт. Верхний трикотаж — 8091 шт.
480	388	5787	121	121	16	28	Головные уборы: женские — 234160 штук, мужские — 614786 шт.
58	44	320	16	16	—	—	Шинели—783 шт. Пальто мужские и женск.—862 шт.
324	299	1555	172	172	21	28	Трикотажные изделия, пошивка белья и платья
46	40	290	13	13	—	—	Сапоги хромовые—1552 пар, женская обувь—2326 пар
163	103	5161	63	63	4	6	Кондитерские изделия 562 тн.
605	464	72280	6366	6167	117	213	Хлеб пшеничный—16469 тн. Хлеб ржаной—63215 тн.
696	553	126880	3902	3746	145	471	Хлеб ржаной—228 тн. Хлеб пшеничный—66155 тн.
182	139	11016	120	120	23	54	Ржаной хлеб—12674 тн.
167	131	9096	43	33	6	28	Хлеб пшеничный—4769 тн.
77	50	1594	12	12	—	—	Баранки и сушки—394 тн.
1730	1464	54121	7513	6242	91	471	Пшеничная водка—5103839 декалитров, водочные изделия—1005712 декалитров
93	58	743	82	82	12	6	Фотоальбомы
128	111	2465	189	189	16	11	Папки для бумаг, скоросшиватели, конторские книги
484	370	3417	237	237	22	50	Трубки курит.—207740 штук. Бусы разн.
218	155	3003	2000	2000	11	130	Разделка металлическ. лома—71332 тн.

Культура и наука

УЧРЕЖДЕНИЯ ДОШКОЛЬНОГО ВОСПИТАНИЯ

№№ п/п	№№ д/сад	Адрес	При каком предприятии	На 1/I 1936 г. Количество групп	Количество детей	Количество педагогич. персонала
		Детские сады				
1	43	Шоссе Энтузиастов, 127	З-д им. Орджоникидзе	1	24	2
2	19	Дангауэровская слобода, пруд. „Ключики"	Стройэспром	1	14	2
3	78	Дангауэровск, корп. 11	Хлебозавод № 12	1	30	2
4	91	Кр.-Курсантская, 5	Стр. участок	1	30	2
5	21	1-й Проломный, 45	ВЭИ	2	55	5
6	3	Коровий брод, 3	Моск. Мех.-Маш. строит. Институт	2	45	4
7	9	Дангауэровск., корп. 8	Хим. завод	3	80	7
8	41	Шос. Энтузиастов, 109а	Академия Связи	3	80	8
9	72	Дангауэр., корп. 10	"ЗАТЭМ" и з-д Радиоприб.	3	80	6
10	1	Лефортово, студгор.	Студгородок	4	104	9
11	40	Коровий брод, 1	ВАММ	1	22	2
12	23	Дангауэр., корп. 4	„Москабель"	5	150	11
13	38	Ст. Андроновка	Железнодор.	1	25	4
14	54	Ульяновская, 37	Кировск. ОНО	1	23	2
15	18/25	Садовая, Землян. вал, 64	„	2	55	5
16	40	Пестовский пер., 7	„	3	52	7
17	36	Шос. Энтузиастов, 110	Прожекторстрой	2	48	5
18	27	„ 132	Нефтегаз	3	75	6
19	2	Тулинская, 19	При зав. им. Семашко	3	75	6
20	3	Старообрядческая ул., 1	ж. д. им. Дзержинского	2	40	4
21	6	Проломная ул., 19	Лесозавод и Автобаза	2	46	5
22	10	Волочаевская, 11а	Бердо-Ремиз. ф-ка	1	17	3
23	24	„ 17а	З-д „Серп и Молот"	3	80	8
24	31	„ 1/2	При домоуправлении	4	95	7
25	86	Госпитальная, 6	Педагогич. Ин-т	1	27	2
26	68	„ 4а		3	82	9
27	45	Авиамоторная, 2	—	3	75	17
28	14	Дангауэров., 42	Ф-ка Щербакова	4	110	7
29	44	Шоссе Энтузиастов	—	5	125	10
		Детские площадки				
30	—	М. Коммунист., 17/19	—	1	28	1
		Прогулочные группы				
31	—	Ульяновская, 34	Райжилтрест	1	30	1

ШКОЛЫ ВСЕОБЩЕГО ОБУЧЕНИЯ

№№ п/п.	№№ школ	Адрес	На 15/IX 1935 года Количество классов	Количество учащихся	Количество педагогич. персонала
		Начальные школы			
1	28	Шоссе Энтузиастов, 13	18	765	14
2	2	Школьная ул., 39	14	515	14
3	29	Дангауэровская сл., 20	18	610	15
4	19	Золоторожский вал, 26	14	575	18
5	29	1-й Проломный пер., 1	10	409	7

№№ п/п.	№№ школ	Адрес	На 15/IX 1935 г. Количество классов	Количество учащихся	Количество педагогич. персонала
		Неполные средние школы			
1	4	Ульяновская, 42	16	651	22
2	1	М. Андроновка, 2а	26	1159	32
3	9	Дангауэров., новые дома	46	2007	52
4	18	Ульяновская, 51	26	1053	26
		Средние школы			
1	4	Таможенный пер., 4	22	920	63
2	2	Шоссе Энтузиастов, 100	57	2509	73
		Вспомогательные экстернаты			
1	11	Б. Андроновка, 5/11	23	573	33
2	11	Шелапутинский, 11	6	90	11
		Школы переростков			
1	25	Мартыновский пер., 7	8	282	15

ДЕТСКИЕ ДОМА

№№ п/п.	Наименование д/домов	Адрес	Колич. обслуж. пер. на 1/I 1936 г. Всего	В т. ч. педаг.	Колич. детей на 1/I 1936 г.
1	Д/дом им. 8-го марта	Ульяновская, 33	20	5	104

ШКОЛЫ ВЗРОСЛЫХ ПОВЫШЕННОГО ТИПА

№№ п/п.	Название школы	Адрес	Количество учащихся
1	При заводе „Компрессор“	Дангауэровка, 20	170
2	„ „ „Москабель“	2-я Кабельная, 4	63
3	„ „ „Заводстрой“	Авиамоторная, 2	92
4	„ „ „Радиоприбор“	Шос. Энтузиастов	210
5	„ ВАТ	Щеточный пр., 3	99
6	„ Академии Связи	Шос. Энтузиастов	58
7	„ —	Лефортово	80
8	„ —	Авиамоторная	225
9	„ —	Шос. Энтузиастов	33
10	„ ст. Москва—ж. д. им. Дзержинского	„	160
11	„ Спиртоводочном заводе	Самокатный пер., 4	80

УЧРЕЖДЕНИЯ ПОДГОТОВКИ КАДРОВ

№№ п/п.	Наименование	Адрес	Подчиненность	Состояло на 1/I 1936 г.		
				Учащихся	Препод.	Инстр.
	Школы ФЗУ и типа ФЗУ					
1	Школа ФЗУ з-д „Серп и молот"	2-й Проломный пер., 1	НКТП	330	13	22
2	Школа ФЗУ з-д. Спортинвентарь"	Ср. Золоторожский, 15	ВСПК	56	2	2
3	Школа ФЗУ парикмахеров	Тулинская ул., 14	НКХоз	33	3	3
4	ФЗУ зав. „Москабель"	2-я Кабельн., 2	НКТП	141	11	6
5	„ „Компрессор"	Дангауэр. сл., 21	„	210	1	13
6	„ Электропровод"	М. Коммунист., 17	„	51	7	4
7	„ „Союзтехмонтаж"	Ульяновская, 49	НКЛП	342	14	30

УЧРЕЖДЕНИЯ ПОДГОТОВКИ КАДРОВ

№№ п/п.	Наименование	Адрес	Подчиненность	Число учащих. на 1/I 1936 г.	
				Всего	В т. ч. без отрыва от произ.
	Рабфаки				
1	Рабфак з-да „Серп и молот"	Проломный пр., 1	НКТП	494	494
2	Рабфак Кредитно-Эконом. Ин-та	Коровий брод, 5	Госбанк	164	79
	Техникумы				
1	Строительный техникум	Ульяновская, 10	НКХоз	610	271
2	Моск. Автогенно-сварочн. техникум	Дангауэровск. сл., 20	НКТП	318	—
3	Моск. Металлургическ. техникум	Проломный, 1		189	189
	Вузы				
1	Моск. Мех. Маш.-строит. ин-т им. Баумана	2-я Бауманская, 5	НКТП	3421	351
2	Моск. Энергетический Ин-т	7	„	2893	341
3	Вечерн. Строит. Ин-т	Ульяновская, 10	НКХоз	362	362
4	Московск. Металлургич. Институт при заводе „Серп и молот"	Проломный пр.	НКТП	259	259

Культура и наука

НАУЧНО-ИССЛЕДОВАТЕЛЬСКИЕ УЧРЕЖДЕНИЯ

№№ п/п.	Наименование	Адрес	Подчиненность	Год основания	Персонал на 1/I 1936 г. Всего	В т. ч. науч. работ.	Количество аспирантов
1	Институт зернов. культ.	Шоссе, Энтузиастов, 111а	НКЗем	1930	159	67	8
2	Моск. филиал Ин-та Пластмасс	Перовский пр., 41	НКТП	1931	56	31	—
3	Всесоюзн. Электротехн. Институт	1-й Проломн. пр., 43	„	1921	1284	209	3
4	Нейро-Хирург. институт	Ульяновская, 13	НКЗдрав	1929	242	39	7
5	НИИ Химич. реактивов	Самокатная, 4	НКТП	1918	124	56	1
6	НИИ Спиртовой промышленности	„	„	1931	133	67	-

БИБЛИОТЕКИ

№№ п/п.	Название библиотеки	Адрес	Число платных библиотечн. работников	Общее число книг
	Б-ки для взрослых			
1	Б-ка Дангауэровская	Дангауэровские новые дома	5	8402
	Б-ки для детей			
1	Б-ка им. Войтовича	Шос. Энтузиастов, 29	2	5750

ЗРЕЛИЩНЫЕ ПРЕДПРИЯТИЯ

№№ п/п.	Название зрелищных предприятий	Адрес	Работает в специальн. театральн. здании	Число мест в зрительн. зале
1	Кино „Отличник"	Красноказарменная, 2	Спец.	550

КЛУБЫ

№№ п/п.	Наименование	Адрес	Количество платных работников (без хоз. и обсл. перс.)
1	Клуб Спиртоводочного завода	Самокатная, 4	19
2	„ „Пролетарий"	Шос. Энтузиастов, 118	42
3	„ з-да „Электропровод"	Ульяновская, 57	9
4	„ з-да „Серп и молот"	Волочаевская ул., 11/15	18
5	„ з-да им. Семашко	Гжельский пер., 13	6
6	„ Лесозавода	Симоново-Слободск. вал	6
7	„ з-да им. Войтовича	Шос. Энтузиастов	13

УЧРЕЖДЕНИЯ ПО ЗДРАВООХРАНЕНИЮ

№№ п/п.	Название учреждений	Кому подчинено	Адрес	Число коек на 1/1 1936 г.
	Соматические больницы			
1	Им. Медсантруд	Райздрав	Интернациональная, 11	695
2	Детская Медсантруд	„	ул. Володарского, 31	70
	Родильные дома			
1	Им. Клары Цеткин	Горздрав	Шелапутинский пер., 3	150
	Стационары научно-исследоват. институтов			
1	Нейро-Хирургич. Ин-та	НКЗдрав	Ульяновская, 13	100
	Ясли и санатории ясельного типа			
1	№ 3	Райздрав	Дангауэр., нов. кор. № 5	90
2	№ 180	„	Лефортово, Студгородок	30
3	№ 30	„	Заводск., д. 51, кв. 5	20
4	№ 10	„	Дангауэровское ш., к., 9	30
5	№ 73	„	Ульяновская, 53/55	126
6	№ 163 при б-це Медсантруд	„	Интернациональная, 11	10
7	№ 28	„	Ср. Золоторожская, 17	75
8	№ 145	„	Волочаевская ул., 1/2	20
9	№ 6 ж. д. им. Дзержинского	НКПС	Москва-Тов.,Курск. вокз	65
10	При з-де Войтовича ж. д. им. Дзержинского	„	Шоссе Энтузиастов	30
11	№ 203	Райздрав	Волочаевская ул.	35 с. 1936 г.
	Дома младенца и проч. учрежд. для детей раннего возраста			
1	Дом младенца № 9		Б. Дровяной пер., 13	85
2	„ № 14		М. Коммунистическ., 13	72
	Площадки			
1	Детская при консультации № 21	„	Земляной вал, 59	20
2	Физиотерапевтич. площ. (летняя)	„	Тетеринская, 4	150

№№ п/п.	Название учреждений	Кому подчинено	Адрес	Число посещен. за 1935 г. (в тыс.)
	Единые диспансеры			
1	№ 3	Райздрав	Таможенный пр., 7	408,7
	Амбулатории и поликлиники			
1	Дангауэровская	„	Ш. Энтузиастов, 21	154,5
2	Поликлиника ММИ	„	Бауманская 2-я ул., 5	18,1
3	„ ЦИАМ	„	1-я Синичкина, 3	32.8
4	„ „Москабель" № 2	„	2-я Кабельная, 2	19,9
5	Филиал поликл. электриков	Горздрав	Лефортово, Пролом. п.	14,3
6	Поликлин. з-да „Серп и молот"	Райздрав	Золоторож. вал, 9	114,1
7	Онколог. пункт при 3-м един. диспансере	„	Таможенный пр., 3/7	7,0
8	Спиртового завода	„	Самокатная, 4	56,3
9	Им. Медсантруд	„	Интернациональн., 11	323,7
10	Амбул. Нейро-хирургич. ин-та	НКЗдрав	Ульяновская, 13	5,6
11	„ студгородка	Райздрав	Лефортовский вал, 7	с 36 г.
12	„ завода ЗАТЭМ	„	Шоссе Энтузиастов	из здравп.
13	Микологический пункт	„	Ульяновская, 3	с 36 г.

№№ п/п.	Название учреждений	Кому подчинено	Адрес	Число посещений за 1935 г. (в тыс.)
	Вендиспансеры			
1	№ 1	Райздрав	Ульяновская, 3	8,3
	Невро-Психиатрические диспансеры			
1	Невро-психиатр. диспансер		М. Коммунистическая, 13	27,0
	Женские консультации			
1	№ 21		Садово-Земляная, 59	42,7
2	№ 37 при един. диспан. № 3		Таможенный пр., 8	41,8
3	При Поликл. з-да „Серп и молот"		Золоторожский вал, 9	12,3
4	№ 38		Дангауэровка, нов. каз.,5	29,2
	Детские консультации			
1	№ 21		Садово-Земляна, 59	36,7
2	№ 37 при един. диспансере № 3		Таможенный пр., 7	29,6
3	№ 38		Дангауэровка, нов. каз.,5	42,0
	Зубные лечебницы			
1	Зубная лечебница № 12	Об'ед. мед работников	Тулинская, 12	—
	Молочные кухни			
1	№ 37	Райздрав	Таможенный пр., 7	—
	Здравпункты			
1	Трамвайного парка	Райздрав	Волочаевская, 9	—
2	При з-де „Серп и молот"	„	Золоторожский вал, 9	—
3	Химметал. Центр. Эксперим. з-да „Пластмасса"	„	Перовский пер., 41	—
4	З-да „Спорт-инвентарь"	Мособл-промсоюз-касса	Средний Золоторожский пер., 15	—
5	Хлебозавода № 3	Райздрав	Золоторожский, 6	—
6	ЦИТ Установка	„	Гжельский пер., 13	—
7	З-да „Кр. Звезда"	Мособл-промсоюз-касса	Ульяновская, Лещиков пер., 2	—
8	2-й Картографической ф-ки	Райздрав	Шелапутинский пер., 6	—
9	З-да Мосштамп № 1	„	Слободской пер., 6	—
10	Автобазы № 2 МСПО	„	Золоторожский вал, 4	—
11	ВЭИ (Всесоюзн. Электр. Ин-та)	„	1-я Проломная, 45	—
12	Заводстроя	„	1-я Синичкина, 4а	—
13	З-да „Компрессор"	„	Дангауэровская сл., 20	—
14	Студгородка	„	Лефортовский вал, 7	—
15	З-да СТЭЦ	„	Ш. Энтузиастов, 130	—
16	Хлебозавода № 12 им. Сталина	„	Красноказарменная, 15	—
17	—	„	Авиамоторная ул.	—
18	Стройэкспрома	„	Центральный пр., 3	—
19	З-да № 3 деревянных труб	„	Пр. шос. Энтузиастов, 1	—
20	Вагоно-ремонтн. з-да Войтовича	НКПС	Шос. Энтузиастов	—
21	Союзтехсанмонтажа ФЭУ	Райздрав	Ульяновская, 49	—
22	З-да Электропровод	„	М. Коммунистическ., 17	—
23	Бердо-Ремизной фабрики	„	Волочаевская, 11	—
24	Фармазавод № 12 им. Семашко	„	Тулинская, 19	—
25	Академии Связи	„	Ш. Энтузиастов, 109а (с 1936 г.)	—

Жилищное хозяйство

ЖИЛТРЕСТЫ И ЖИЛСОЮЗЫ

№№ п/п.	Наименование	Адрес	Количество домоуправлен.	Жилая площадь (тыс. кв. м.)
1	Райжилтрест	Бульвар Энтузиастов, 3	14	64,5
2	Ульяновский жилсоюз	Таганская пл., 6	173	86,5
3	Краснокурсантский .	Самокатная, 3/8	169	66,6
4	Ильичевский .	Бульвар Энтузиастов, 3	277	70,3

ЭКСПЛОАТАЦИЯ НЕЖИЛЫХ ПОМЕЩЕНИЙ

Наименование	Адрес	Количество нежилых помещений	Их эксплоатационная площадь (тыс. кв. м.)
Контора по сдаче в аренду нежилых помещений	Тулинская, 8	1309	207,2

Коммунальное хозяйство

БАНИ И САНПРОПУСКНИКИ (Коммунн.)

№№ п/п.	Адрес хозяйства	Единовременная вместимость по числу мест в раздевальне нижнего платья	Пропущено посетителей за 1936 г. (тысяч)	Число работающ. на 1/IV 1936 г.
1	Дангауэровская слобода	250	706,8	71
2	Хлебников пер., 2/5 (с санпропускником)	336	788,8	72

ПРАЧЕЧНЫЕ

№№ п/п.	Адрес хозяйства	Ведомственная принадлежность	Мощность в 7 ч. смену (в кг сухого белья)	Выстирано белья за 1935 г. (тонн)	Число работающ. на 1/I 1936 г.
1	Ульяновская ул., 64	Промкооп.	98,0	30,1	7

ПАРИКМАХЕРСКИЕ
по состоянию на 1/IV 1936 г.

№№ п/п.	Адрес парикмахерских	Ведомственная принадлежность	Число туалетов	Число работающих
1	Самокатная, 4	Райсовет	2	4
2	Солдатская, 16	„	6	13
3	Шоссе Энтузиастов, 120 (при бане)	„	9	23
4	Дангауэровская, корп. 7	„	8	27
5	Тулинская, 29	„	8	20
6	„ 1/2	„	8	20
7	Хлебников пер., 2/5 (при бане)	„	5	7
8	Застава Ильича	„	10	11
9	Ульяновская, 23/58	„	12	44
10	Тулинская, 14 (школа)	„	14	33
11	Старообрядч., 1	„	2	5
12	Красно-Курсантская, 3/5	Мосвоенторг	10	12
13	Шоссе Энтузиастов, 109	„	5	10
14	„ 132	Промкооп.	4	нет свед.
15	„ 51 клуб з-да	„	3	„ „
16	„ 117	„	5	„ „
17	Садовая Землянка, 77/1	„	10	„ „

ЗЕЛЕНЫЕ НАСАЖДЕНИЯ ОБЩЕГО ПОЛЬЗОВАНИЯ
по состоянию на 1 июня 1936 г.

Наименование и местонахождение зеленых насаждений	Общая площадь (кв. м.)
Парки и сады	
Лефортовский—Краснознаменная М. пл.	316320
Золоторожская набережная	131955
Скверы	
Им. Ильича—Золоторожский вал	1667
Верхне-Андроньевский—пл. Прямикова	11727
Нижне-Андроньевский—Андроньевская набережная	7385
Средне-Золоторожский пер.	528
На Андроньевском пр.	397
Против клуба „Серп и молот"—Андроньевский пр.	2162
Дангауэровский—Центральный пр.	30830
Ульяновский—уг. Ульяновской ул. и Николо-Ямского пер.	2452
Бульвары и аллеи	
Шоссе Энтузиастов бульвар	4638
Николо-Ямской—Николо-Ямская набережная	8007

Оранжереи и питомники

№№ п/п.	Наименование	Ведомствен. принадлежн.	Адрес
1	Оранжереи	Райсовет	Ст. Андроновка

Связь
ПОЧТОВЫЕ И ПОЧТОВО-ТЕЛЕГРАФНЫЕ ОТДЕЛЕНИЯ И АГЕНТСТВА

№№ п/п.	Наименование отделения и агентства	Адрес
1	Городское почтовое отделение № 112	Старообрядческая, 2/48
2	. . . № 135	Шоссе Энтузиастов, 109/А, Академия связи
3	Городское агентство № 86	Шоссе Энтузиастов, 132
4	. . № 116	Лефортовский вал, студгородок, 7/А
5	. . № 172	Ульяновская, 30, сберкасса
6	. . № 215	Перовский проезд, Перовский колхозный рынок
7	№ 216	Застава Ильича, завод „Серп и молот"
8	„ № 236	Дангауэровка, 20, з-д „Компрессор"
9	„ № 237	2-я Кабельная улица, завод „Электропровод"
10	. . № 308	Волочаевская улица, 1/2
11	Городское почтово-телеграфное отделение № 24	Шоссе Энтузиастов, корпус № 7
12	Городское почтово-телеграфное отделение № 33	Тулинская, 40
13	Городское почтово-телеграфное отделение № 141	1-й Проломный пр., 43

ЧИСЛО И ПЕРСОНАЛ СТРОИТЕЛЬНЫХ ОРГАНИЗАЦИЙ И СТРОИТЕЛЬСТВ

№№ по порядку	Наименование стройорганизаций	Наркомат	Адрес	Численность работников на 1/I 1936 г.
1	Стройконтора № 7 треста „Металлострой"	НКТП	Ш. Энтузиастов, 2-й Кабельный пер., завод „Москабель"	468
2	Стройконтора № 6 треста „Заводстрой"		Авиамоторная ул., 6а	704
3	Отд. кап. строит. завода „Серп и молот" (хоз. способом)		Золоторожский вал, 11	281
4	Строит. „Стройэспром"	„	Шос. Энтузиастов, 3	846
5	Хим. фармацев. з-д № 12 им. Н. А. Семашко (хоз. способом)	НКЗдрав	Тулинская ул., 19	7
6	Отд. капит. строительства завода „Пластмасс", им. Фрунзе	НКТП	Перовский пр., 41	9

№№ по пор.	Наименование стройорганизаций	Наркомат	Адрес	Числен. работн. на 1/IV—36 г.
7	Отд. кап. строит. з-да „Компрессор"	НКТП	Дангауэровская сл., 20	221
8	Зав. „Москабель" (хоз. способом)	„	2-я Кабельная ул., 2	124
9	Моск. зав. Металлосырье треста „Металлом" (хоз. способом)	„	Душинская ул., 7/11	57
10	Отд. капит. строит. Ин-та им. Баумана (хоз. способом)		2-я Бауманская ул., 5	45
11	Моск к-ра №12 треста Союзтранстрой	„	Шоссе Энтузиастов	26
12	Бердо-Ремизн. ф-ка (хоз. способом)	НКЛП	Волочаевская ул., 11а	23
13	Стройконтора Совхозснабжение	НКСовхоз	Перовский пр., 3а	121
14	Электромонтажн. уч. ж. д. им. Дзержинского	НКПС	Старообрядческая ул., Магазинный туп., 7	90
15	З-д им. Войтовича (хоз. способом)	„	Шос. Энтузиастов, 30	116
16	Стройконтора № 1 треста Мосторгстрой	НКВнуторг	Золоторожский вал, 12	127
17	Тоже № 2 Мосторгстрой	„	„	104
18	Постр. школы Пролетар. стройтреста	НКХоз.	Танковский проезд, 6	51
19	Стройучасток № 3 Пролетарского стройтреста	„	Тулинская ул., 28	7
20	П-ка школы стройтреста Пролетарского района		Постовой пер., 2/4	158
21	Стройдвор Сталинского стройтреста		Шоссе Энтузиастов	23
22	Стройконтора № 8 треста Крупноблочного строительства		Международная, 9	111
23	П-ка школы Кировского стройтреста	„	Берниковская и Татар.	88
24	Стройучасток треста „Моснадстрой"	„	Дангауэр. сл. Перов. пр.	96
25	П-ка механизации треста „Мосжилстрой"	„	Ульяновская ул., 5	195
26	Контора Зем. работ треста Набережных		Берниковская наб., 1	576
27	Конный парк конторы гражд. сооружений Мострамвайтреста		Волочаевская, 28	14
28	Стройучасток конторы гражд. сооружений Мострамвайтреста		Дангаэровская сл.	159
29	Ремонтная контора РЖСКТ Электропровод Мосгоржилстройсоюз	ЦЖС	Ш. Энтузиастов, 102	40
30	Ремстройконтора Краснокурсантск. ПРЖС Мосгоржилсоюза		2-я Краснокурсантск., 3	43
31	Ремстройконтора Ильичевского ПРЖС Мосгоржилсоюза		Б. Энтузиастов, 3	99

СОВЕТСКИЕ УЧРЕЖДЕНИЯ

№№ п/п.	Название учреждений	Адрес	Подчиненность	Персонал на 1/IV 1936 г.
1	К-ра Союзэкскавация	Красно-Казармен., 13	НКТяжпром	94
2	Всесоюзн. Электротехническ. трест ВЭТ	„	„	120
3	Упр. всесоюзн. треста „Электропроект"			125
4	Проектн. отд. „Электропрома"			587
5	Электросбыт всесоюзн. Электротехнич. треста			212
6	Гипроэнергопром	„	„	185
7	Анилпроект Анилтреста	„	„	182
8	Трест Гидроэнергопроект	„	„	688
9	Моск. трест Главплодоовощь	Школьная, 21	НКПищепром	70

ОТДЕЛЫ и УЧРЕЖДЕНИЯ РАЙОННОГО ПОДЧИНЕНИЯ

по состоянию на 15/VII—1936 г.

№№ по пор.	Наименование отделов и учреждений	Адрес
1	Райсовет	Таганка, 34
2	Райплан	„
3	РайУНХУ	„
4	РайФО	„
5	Райсберкасса	Тулинская, 4
6	Комиссия Содействия Госкредиту	„ 8
7	Райстрахинспекция	Таганка, 34
8	Райсобес	„
9	Райвнуторг	„
10	Райпромтрест	Николо-Ямской пер., 8
11	РайОНО	Шелопутинский пер., 7
12	Райздрав	Таганка, 34
13	Санинспекция	„
14	Райветотдел	„
15	Райспецинспекция	„
16	РайПВО	„
17	Раймилиция	Рабочая ул., 14
18	Райпрокуратура	Ульяновская, 40
19	РайОСО	Красно-Курсантский п., 3
20	РайСФК	Таганка, 34
21	Районный Инженер	„
22	Район. Сектор Инвентаризации	Бульвар Энтузиастов, 3
23	Райстройнадзор	Таганка, 34
24	Райбюро Инвентаризации	Бульвар Энтузиастов, 3
25	Райжилтрест	„
26	Контора нежилых помещений	Тулинская, 8
27	Райжилотдел	Ульяновская, 26
28	Жилсоюзы: Ульновский	Таганская пл., 6
	Ильичевский	Бульвар Энтузиастов, 3
	Краснокурсантский	Самокатная, 3/8
29	Контора Коммун. Обслужив.	Тулинская, 32
30	Жилуправление	Бульвар Энтузиастов, 3
31	Райдорконтора	Центральный пр.

19. СТАЛИНСКИЙ РАЙОН

ОГЛАВЛЕНИЕ

		Стр.
1.	Границы и общая характеристика	521
2.	Список предприятий крупной промышленности	522
3.	„ учреждений по культуре и науке	532
4.	„ „ по здравоохранению	537
5.	„ „ жилищного хозяйства	540
6.	„ „ коммунального хозяйства	540
7.	„ зеленых насаждений и питомников	542
8.	„ учреждений связи	543
9.	„ строительных организаций и строительств	544
10.	„ советских учреждений	546
11.	„ отделов и учреждений райсоветов	547

19. СТАЛИНСКИЙ РАЙОН

Границы района

От границы города в месте пересечения с нею Северной границы Первомайского района, Северная граница Первомайского района до Госпитальной набережной реки Яузы, вверх по течению реки Яузы до Преображенской улицы, далее по Южной границе Сокольнического района до границы города и на Юг по границе города до ее пересечения с Ленинской жел. дор.

Общий характер района

ТЕРРИТОРИЯ района составляет 2488,54 га.

НАСЕЛЕНИЕ 134,9 тыс. человек.

КОЛИЧЕСТВО РАБОЧИХ в промышленных предприятиях — 60,3 тыс.

В районе 157 первичных парторганизаций с 8.433 членами и кандидатами ВКП(б).

ВАЖНЕЙШИЕ УЛИЦЫ: Б. Семеновская, Измайловское шоссе, часть шоссе Энтузиастов.

ВАЖНЕЙШИЕ ПЛОЩАДИ: Госпитальная, Семеновская, площадь Журавлева.

КРУПНЕЙШИЕ ЗАВОДЫ И ФАБРИКИ: Электрокомбинат имени Куйбышева, завод имени Буденного, Электродный завод, завод имени Лепсе, „Проводник". Инструментальный, Прожекторный завод, фабрики: скорняжная, „Освобожденный труд", „Красная Заря", „Шерсть-Сукно", „Красный Восток".

ПРЕДПРИЯТИЯ КРУПНОЙ

по состоянию на

№ п/п.	Название предприятий	Адрес	Подчиненность	Отрасль пр-ва
1	Артель „Пласт-Масс"	Журавлевская площ., 10	Всекопромсовет	Химия
2	Химический завод № 3	Соколиная Гора, 7	НКЛП	
3	2-й Красочный завод	Кирпичная, 34	НКМП	
4	З-д „Красный Художник"	М. Семеновская, 5	„	
5	Артель „Мосхим-краска"	Юрьевская, 12	Всекопромсовет	
6	Химический завод „Мосхимик"	Благуша, 16		„
7	Артель „Фибролит-толь"	1-я Автомоторная, 41-а		Силикат-керамич.
8	Опытный стекольный завод	Б. Семеновская, 8/10	НКЛП	
9	Артель „Мосгорпром"	Кирпичная, 9	Всекопромсовет	
10	Завод „Комега"	Мироновская, 33	НКТП	Металл
11	„ „Котлотопстрой"	Вельяминовская, 1	Всекопромсовет	
12	Электрокомбинат им. Куйбышева	Электрозаводская, 21	НКТП	
13	Завод им. Лепсе	Ткацкая, 15	„	
14	Артель „Коопутиловец"	Зверинская, 16	Всекопромсовет	
15	З-д им. Буденного	Боровая, 7	НКТП	
16	Радио-Механ. з-д им. Красина	Электрозаводская, 7	Райсовет	
17	З-д Химаппаратуры им. Ярославского	Щербаковская, 53	НКПП	
18	Свето-электрофонный з-д СЭФЗ	Суворовская, 29	Всекопромсовет	
19	Чугун. литейн. и механ. з-д „Спринклер"	Кирпичная, 32	НКХоз	
20	Механическ. мастерская Машино-прокат. базы	1-я ул. Измайловск. Зверин., 19	НКТП	
21	Московск. Инструментальн. з-д МИЗ	Семеновская, 49		
22	З-д режущих инструм. им. Калинина (б. Фрезер)	Карачаровское поле		

Средне-списочн. число: Персонала	Средне-списочн. число: В т. ч. рабоч.	Валовая продукция за 1935 г. в т. р. (без налога с оборот.)	Основные фонды на 1/I—1936 г. (в тыс. руб.): Всего	Основные фонды на 1/I—1936 г. (в тыс. руб.): В т. ч. произв.	Число электромоторов	Мощность электромоторов (в квт.)	Наименование и количество вырабатываемых главнейших изделий
71	45	862	160	156	9	47	Галалит
42	19	1352	155	147	15	40	Краски д/кожи—720 тн.
192	110	7114	2047	1833	63	371	Краски—3928 тн.
250	187	7885	1126	779	38	95	Краски и тушь
274	158	6135	754	754	38	156	Краски эмал.—209 тн. „ терт.—788 „ Синькалий—64 „ Белила—429 „
233	166	4568	454	454	25	30	Лазурь берлин — 54 тн. Сухие краски — 542 „
86	51	2587	132	132	1	5	Фибролитовые плиты—2407 кв. м. Толь—24810 рулонов Клебемасса—2988 тн.
257	192	766	2063	2063	98	385	Разн. стекл. посуда
147	106	2068	238	238	15	9	Фарфор техн.—22 тн. „ разн.—8 тн.
727	540	5575	3483	3200	138	474	Золоуловители—447 тн. Газовоздухопровод—498 тн. Водоочистки—1366 тн.
496	415	4586	560	560	56	221	Котлы; части с/х. машин; кровати—10362 шт.
16506	12927	323682	83647	76352	3989	13131	Трансформаторы Электромашины—80512 шт. Генераторы—247330 шт.
2194	1626	34102	7826	7508	685	2170	Электромоторы—8513 шт.
138	87	1669	167	167	34	68	Станки сверл.—93 шт. Редукторы—364 шт. Штукат. машин.—243 шт.
1344	1038	29326	7832	7298	380	1090	Трактородетали
166	129	1129	202	202	40	60	Жест. посуда—11703 шт. Аллюмин посуда—5844 шт. Радиоприемники—70.7 шт.
246	162	3146	170	162	58	96	Вентиляторы—839 шт. Химаппаратура—124 шт.
389	307	3094	210	210	47	55	Батареи—459447 шт. Конденсаторы—140546 шт.
314	215	2407	1554	1480	115	260	Агрегаты пневм. окраски—194 шт. Спринклера—23719 шт. Фитинги—375 тн.
154	106	1093	310	269	51	83	Штанговые насосы—205 шт. Цистерн.—111 тн.
1219	888	9643	5428	4558	225	738	Метчики—239653 шт. Фреза—1457 шт.
3980	3193	31065	24791	19671	1730	4600	Сверла—12256 т. шт. Метчики—2418 т. шт. Плашки—977 т. шт.

№№ п/п.	Название предприятий	Адрес	Подчиненность	Отрасль произ-ва
23	Штампов.-механическ. ф-ка „Красный Октябрь"	Буженинovск., 15	ДТК ВЦИК	Металл
24	Эксперим. з-д режущих инструмент. спец. Игнатьева	Б. Семеновская, 49	НКТП	
25	З-д Ковкого чугуна „Фитинг"	Щербаковская, 47	Всекопромсовет	
26	Артель „Калорифер"	Кирпичная, 21	„	
27	Электро-механ. мастерская „Стройэлектро"	Боровая, 18	НКТП	
28	Кроватная ф-ка	Кирпичная, 42	ДТК ВЦИК	
29	З-д „Инлит"	Ул. Княжнина, 18	Всекопромсовет	
30	З-д № 2 Мосштамп	Буженинovск., 28/5	НКМП	
31	З-д № 9 Мосштамп	Б. Семеновская, 16	НКМП	
32	Артель „Металлич. Тара"	Юрьевский пер., 4	Всекопромсовет	
33	Артель „Стандартизатор"	1-й Кирпичный. 17	„	
34	Семеновский Цинковальный завод	М. Семеновская, 11	„	
35	Слесарно-механ. мастерск. Т-во „Сантехэнергострой"	Ул. Маркса, 14	„	
36	З-д Стальных конструкций „Стальмост"	Карачарово поле	НКТП	
37	Лефортовский котельный завод	Дворникова, 4	Всекопромсовет	
38	Механ. мастерск. завода „Прожекторстрой"	Шоссе Энтузиастов	НКТП	
39	Авторемонтный з-д „Арема"	Вольная, 28	Моссовет	
40	Ремонтная мастерск.	Соколиная Гора, 5	Центросоюз	
41	Котельный з-д т-во „Теплокотлострой"	Щербаковская, 25	Всекопромсовет	
42	Ремонтн. мастерск. Дист. Сл. Пути Мострамвайтреста	Соколиная, 21	Моссовет	
43	М-кая Куста № 1	Б. Семеновская, 15/17	Райсовет	
44	Кузница конного парка, № 2	Соколиная Гора, 5	„	
45	Механич.-ремонт. мастерская „Моспецстрой"	Измайловская, 6	Моссовет	
46	Лудильно-механич. мастерская	Семеновский вал, 4	НКВнуторг	„
47	Электродный завод	Шоссе Энтузиастов	НКТП	Пр-во абразивных изделий

Средне-списочн. число		Валовая продукция за 1935 г. в тыс. руб. (без налога с обор.)	Основные фонды на 1/I 1936 г. (в тыс. руб.)		Число электромоторов	Мощность электромоторов (в квт)	Наименование и количество вырабатываемых главнейших изделий
Персонала	В том числе рабочих		Всего	В том числе произв.			
174	83	815	424	420	61	86	Микроаппараты—710 шт. Петли—13152 т шт. Угольники—26355 т. шт. Эпидиоскопы 35 шт.
189	127	530	516	516	33	182	Резцы столбики—63404 шт. „ победит.—20827 шт. „ автомат.—83155 шт.
202	154	1588	544	544	39	125	Фитинги—291 тн. Детали ков. чуг.—499 тн.
246	200	2073	292	292	29	47	Калориферы—848 шт. Вентиляторы—253 шт. Аггрегаты—536 шт.
35	26	432	20	20	9	12	Щитки разн.—2890 шт.
257*	54	1425	327	327	39	90	Кровати фасон.—8963 шт. Кровати дет.—5494 шт.
75	56	581	62	62	7	16	Ножи карман—270185 шт.
415	329	4941	664	641	112	216	Металлическ. галантерея
658	555	6534	1000	903	118	222	Бритвы опасные—462 т. шт. Булавки канцелярск.—26 тн. Щипцы д/завив.—35 т. шт.
126	112	1354	166	166	20	37	Замки врез.—12 т. шт. Бочки—69359 шт.
291	217	3375	439	439	46	115	Центрофуги—1206 шт.
168	129	1303	281	281	30	59	Жестян. посуда—448 тн.
20	14	73	15	15	2	3	Металлические изделия
762	539	4350	3585	2378	60	475	Мостовые конструкции и строительн. фермы
176	130	1555	208	208	12	41	Асфальто-бет. маш.—10 шт. Котлы—34 шт. Цистерны—36 шт.
50	43	340	*196	196	63	291	Ремонтные работы
1008	730	5859	5492	4365	125	514	Ремонт автомашин
44	35	475	128	128	13	14	Ремонт автомашин
91	60	568	64	64	4	6	Цистерны—31 шт. Котлы—4 шт.
22	19	68	15	15	4	9	Ремонтные работы Болты—8 тн. Гайки—13 тн.
142	96	802	37	37	6	11	Ремонтные работы
12	10	181	3	3	2	3	.
28	20	211	84	84	4	6	
15	14	98	24	24	3	6	.
824	605	3441	18884	17569	184	1852	Аноды—2482 тн. Электроды—3652 тн.

* В лючая учеников.

№№ п/п	Название предприятий	Адрес	Подчиненность	Отрасль произ-ва
48	Опытно-сварочный завод	Шоссе Энтузиастов	НКТП	Пр-во абразивных изделий
49	Кардо-регенераторн. з-д „Проводник"	Электрозаводская, 23		Резино-асбестовая
50	Московск. Дерево-металлообрабатывающ. комбинат	Ст. Перово. Ленинск. ж. д.	„	Деревообрабат.
51	Механ. столярн. маст. и лесопильный завод	Измайловский рабочий городок им. Баумана	НКХоз.	
52	Деревообделочн. и слес. механическ. завод	Мироновская, 32	—	
53	Деревообделочный завод	Окружной пер., 6	Моссовет	
54	Тароремонтный з-д № 2	2-я Синичкина, 9-а	НКПП	
55	Деревообделочный завод	Измайловское шоссе, 45	Райсовет	
56	Бондарная ф-ка № 1	Лечебная, 6	НКВнуторг	
57	Столярная мастерская „Стройбетон"	Щербаковская, 29	Всекопромсовет	
58	Деревообрабатывающ. и лесопильн. пр-во	Шоссе Энтузиастов	НКТП	
59	Семеновская Красильно-аппрет. ф-ка	Ткацкая, 3	НКМП	Текстильная
60	Ф-ка № 1 Текстильно-Галантерейного Треста	Б. Семеновская, 32	НКМП	
61	Ф-ка № 2 Текстильно-Галантерейного треста	Суворовская, 6		
62	Ф-ка № 3 Текстильно-Галантерейного треста	Суворовская, 19		
63	Ф-ка № 5 Текстильно-Галантерейного треста	Кирпичная, 1	„	
64	Ткацкая ф-ка № 1 им. 1-го Мая	Суворовская, 8	Моссовет	
65	Ватное пр-во	Б. Семеновская	Райсовет	
66	Ф-ка „Декоратившкань"	М. Семеновская	НКТП	
67	Ф-ка „Освобожденный Труд"	М. Семеновская, 9	НКЛП	

Средне-списочн. число		Валовая продукция за 1935 г. в т. р. (без налога с обор.)	Основные фонды на 1/I—1936 г. (в тыс. руб.)		Число электромоторов	Мощность электромоторов (в квт.)	Наименование и количество выработав. главнейших изделий
Персонала	В том числе рабочих		Всего	В т. ч. произв.			
253	200	6948	471	464	28	75	Электроды—4484 тн.
1281	1063	20793	6817	5146	143	2326	Автокарды—3212 кв. м. Регенерация—4329 тн.
544	356	3775	2720	2419	145	1052	Стройдетали—33458 кв. м. Паркет—17649 кв. м. Столы—4244 шт. Ящики—12639 шт. Пиломатериалы—5805 кб. м.
67	60	291	60	60	10	118	Пиломатериалы—18450 кб. м. Табуретки—369 шт. Шкафы—350 шт.
362	290	2216	1035	891	65	227	Стройдетали—33465 кв. м. „ 124989 п. м, Болты—12 тн. Под'емники пассаж.—13 шт.
427	301	2560	665	659	63	235	Окон. переплеты—8973 кв. м. Двери—7727 кв. м. Паркет—9287 кв. м.
133	97	1526	143	92	3	8	Ящики—33895 шт.
162	114	1097	296	271	15	44	Парты—4530 шт. Окон. переплеты—1940 кв. м. Окон. коробки—49300 п. м. Ящики—6304 шт.
95	60	1376	81	68	28	55	Бочки дерев.—52529 боч.
120	109	1325	97	97	13	75	Столярные работы
17	14	277	120	120	7	91	Деревян. детали Распиловка леса—6730 кб. м.
936	777	61874	2997	2917	138	760	Готовые х/б. ткани—21353 тн. Одеяла—1130 тыс. шт. Марля 49 т. метров
1610	1423	34061	1841	1589	180	230	Резина д/подвязок шелк—8788 т. м. Помочи шитые—157 т. дес.
580	502	10737	1074	955	54	75	Тесьма ткацк.—36299 т. мт. Резина ткацк.—12377 „
539	475	7536	1703	1525	24	130	Тесьма бум.—51220 т. м. Резина шляпная—21524 т. м.
681	599	6123	2034	1914	31	75	Шнур ботиночн.—77363 т. м. Шнур техническ.—12752 т. м.
569	479	7388	712	712	77	170	Одеяла х/б.—294577 шт. Пряжа х/б.—326 тн.
27	11	277	19	19	3	21	Вата—28 тн. Войлок—35 тн.
548	463	7017	1023	902	112	135	Мебельная ткань—1024 т. мтр.
1327	1084	13290	5648	4916	193	765	Пряжа шерст.—1227 тн. Суровые ткани—2160 т. м. Готовые ткани—2059 т. м.

№№ п/п.	Название предприятий	Адрес	Подчиненность	Отрасль произ-ва
68	Ф-ка Искусственн. Шерсти	М. Семеновская, 3	НКЛП	Текстильная
69	Ф-ка „Шерсть-Сукно"	Медовый пер., 5	НКМП	„
70	Измайловская шерст. фабрика	Измайловский вал, 20	„	
71	Шелко-ткацкая ф-ка им Щербакова	Электрозаводская, 27	НКЛП	
72	Центрально-ткацкая лаборат. при ф-ке им. Щербакова			
73	Шелко-ткацкая ф-ка № 2 треста Унивepпром	Новая дорога, 11	Моссовет	
74	Меховая ф-ка № 4	Гальяновская, 4	НКВнешторг	Кожевенно-обувная
75	Ф-ка № 4 „Красная Заря"	М. Семеновская, 28	НКМП	Трикотажная
76	Ф-ка „Красный Восток"	Мироновская, 46		
77	Т-во „Чултрикремонт"	Кирпичная, 20	Всекопромсовет	
78	Трикотажное об'единение „Сталинрайтрикотаж"	М. Семеновская, 11		
79	Трикотажная ф-ка	Преображенская пл., 4/37	Райсовет	
80	Артель „Наш Труд"	Б. Журавлевск. пер., 4-а	Всекопромсовет	Швейная
81	Артель „Москоопмехпром"	Кирпичная, 4		
82	Швейная ф-ка	37	Райсовет	
83	Портновская мастерская	Электрозаводская, 6		

Среднесписочное число		Валовая продукция за 1935 г. в тыс. руб. (без налога с обор.)	Основн. фонды на 1/I 1936 г. (в тыс. руб.)		Число электромоторов	Мощность электромоторов (в квт)	Наименование и количество вырабатываемых главнейших изделий
Персонала	в т. ч. рабочих		Всего	в т. ч. произв.			
434	334	3397	1627	1370	60	465	Искусствен. шерсть—3523 тн.
1195	1023	8956	2736	2441	95	854	Пряжа—924 тн. Суровые ткани—1543 т. м. Готовые ткани—1571 т. м.
326	257	2793	1066	841	42	196	Пряжа шерстян.—661 тн.
3505	2883	54393	8983	8170	122	840	Суровые шелков. ткани—7722 т. м. Готовые ткани—3881 т. м.
87	61	795	132	132	—	—	Опытные работы по шелковым тканям
252	186	3312	201	201	4	3	Галстуки—54613 дюж. Шарфы—23043 шт. Головн. повязки—17685 шт. Ткань шелков.—16596 мтр.
1140	976	26277	1387	1093	25	60	Воротн.—717950 шт. Верхн. платье—4782 шт.
3755	3345	49003	5360	4820	350	1100	Трикотаж. полотно—390 тн. „ белье—11051 т. шт. Пряжа шерст.—1889 тн.
3157	2775	32129	1736	1387	134	239	Перчатки и варежки—12326 т. пар Чулки, носки 1008 т. пар Свитры—446 т. шт.
607	482	3831	374	374	22	24	Чулочно-нос. изделия—37198 дюж. Бельев. трикотаж—38994 дюж. Верхний трикотаж—174879 шт.
771	643	7234	614	614	46	67	Чулочно-носочные изделия—102465 дюж. Белье трикот.—224432 шт. Верхн. трикотаж—396867 шт.
52	34	387	33	33	2	7	Чул.-нос. издел.—6253 дюж. Белье трикот.—747 дюж. Верхн. трикотаж.—15359 шт.
263	217	3631	67	67	7	19	Плащи—23304 шт. Брюки—35445 шт. Жилеты—15210 шт.
359	283	8568	403	403	17	39	Меховые изделия Головн. уборы Верхн. платье
195	151	1814	120	120	9	6	Брюки—7959 пар. Белье—10288 шт. Костюмы мужск.—672 шт. Платье женск.—1099 шт.
66	52	485	16	16	—	—	Головные уборы—9847 шт.

№№ п/п.	Название предприятий	Адрес	Подчиненность	Отрасль произ-ва
84	Артель Мосмехремонт—обувь	Кирпичная, 25	Всекопромсовет	Швейная
85	Артель „Вперед“	Измайловское шоссе, 28		Кожевенно-обувная
86	Обувная ф-ка № 10 комбин. „Индустрия“	Электрозаводская, 46	Всекопинсовет	
87	Мыловаренный завод № 3	Можаров пер., 14	НКПП	Жировая-мыловарен.
88	Опытный хлебозавод сист. инж. Марсакова и пекарня № 6	Б. Семеновская, 55		Пищевкусовая
89	Пекарня № 15	25		
90	21	Преображенская, 16		
91	Кондитерская ф-ка „Моссельпром“	Электрозаводская, 20	НКМП	
92	Фабрика-кухня № 1	Суворовская, 15	НКВнуторг	
93	№ 3	Шоссе Энтузиастов, 123		
94	№ 2	Ткацкая, 9/11		
95	„ № 4	Щербаковская, 19	„	„
96	Чаеразвесочная фабрика им. Ленина	Боровая, 3	НКПП	„
97	Артель „Канпоб'единение“	Ул. 9 Роты, 9	Всекопромсовет	Прочие отрасли перераб. пр-сти
98	Завод № 4 Физэлектроприбор	Электрозаводская, 33	НКПрос	„
99	Артель „Мягкая игрушка“	Суворовская, 22	Всекопромсовет	
100	Щеточная фабрика	Авиомоторная, 19	НКСобес	
101	Гребенно-бусочная ф-ка № 2	Ткацкая, 38	НКМП	
102	Завод оружейных и авиационных масел	Крюковка, 2	Центральн. Совет Особавиахима	
103	Разделочно-сортировочные мастерские „Цветметлом“	Соколиная, 14	НКТП	

Среднесписочное число: Персонала	Среднесписочное число: В т. ч. рабочих	Валовая продукция за 1935 г. в тыс. руб. (без налога с обор.)	Основн. фонды на 1/I—1936 г. (в тыс. руб.): Всего	Основн. фонды на 1/I—1936 г. (в тыс. руб.): В т. ч. произв.	Число электромоторов	Мощность электромоторов (в квт)	Наименование и количество вырабатываемых главнейших изделий
365	261	1962	86	86	14	14	Ремонт обуви
421	172	3382	98	98	13	9	Обувь—68442 пары Сумки дамск. кожан.—15361 шт.
415	316	2966	323	283	33	32	Обувь разная—188 тыс. пар.
173	112	3608	988	962	36	155	Мыло твердое 40%—9128 тн. Жидкое—271 тн.
288	214	25729	748	748	41	91	Хлеб ржаной—11067 тн. Хлеб пшеничн.—10694 тн.
135	103	7765	53	53	13	28	Хлеб ржан.—308 тн. Хлеб пшеничн.—3764 тн.
123	96	7634	41	41	8	12	Хлеб ржаной—164 тн. Хлеб пшеничн.—3669 тн.
304	237	2558	1002	938	78	184	Карамель—508 тн. Конфекты—259 тн. Ирис сливочн.—69 тн. Мармелад—45 тн.
848	638	9018	1729	1729	72	142	Обеденная продукция
150	93	2019	326	326	47	72	
216	144	3054	832	832	37	75	
178	164	3231	177	177	42	96	
467	345	25063	344	305	29	67	Чай разный—3504 тн.
129	89	1150	38	38	8	15	Переплетные изделия; стиральная резина—132 тн.
796	542	5633	776	768	182	185	Физическ. приборы и аппараты
138	107	788	12	12	—	—	Куклы—354818 шт.
99	65	936	34	34	9	6	Щетки хоз.—89780 шт. Щетки техн.—67500 шт.
468	403	6809	956	772	32	154	Расчески галалитовые—3121 шт.; бусы разные
54	35	1158	94	80	1	1	Смазочные масла
135	80	3406	180	179	8	20	Разделка и сортировка цветного лома—5246 тн

Культура и наука

УЧРЕЖДЕНИЯ ДОШКОЛЬНОГО ВОСПИТАНИЯ

№№ п/п.	№№ детск. садов	Адрес	При каком предприятии	На 1/I 1936 г.		
				Количество групп	Количество детей	Количество педперсонала
		Детские сады				
1	33	Преображен. вал, 24	РЖСКТ	1	17	1
2	46	Измайловск. шоссе, 39	—	1	25	2
3	53	Бухениновская, 22	РЖСКТ	1	30	2
4	55	Гальяновская, 3б	ММИ	1	21	2
5	56	Кирпичная, 34	2-й Красвч. з-д	1	17	2
6	62	Медовый пер., 8	РЖСКТ	1	22	1
7	71	2-я Синичкина, 3а	Комбинат „Правды"	1	30	2
8	79	Суворовская, 32	РЖСКТ	1	31	2
9	97	Госпитал. вал, 2	Б-ца им. Баумана	1	25	2
10	6	Преображен. вал, 24	Зав. „Изолит"	2	48	5
11	13	Мажоров п., 8	Семенов. ф-ка	2	32	4
12	18	Соколиная г., 7	Тр. Мосвокстрой	2	56	4
13	20	Веденская п., 2/8	ММВ „Красн. художн."	2	52	5
14	30	Измайлов. студ. гор.	—	2	43	4
15	34	Госпитальный вал, 5	Зав. им. Буденного	2	40	4
16	47	Соколиная гора, 10	Нефтегаз	2	55	4
17	57	Измайловск. рабоч. гор.	РЖСКТ	3	29	4
18	70	Юрьевская, 19	З-д „Серп и Молот"	2	39	3
19	84	Соколиная гора	Фрунзенстрой	2	50	5
20	89	Госпит. площ.	Ком. Госпит.	2	40	4
21	12	Медовый, 3	Тр. „Шерсть-Сукно"	3	75	6
22	15	Журавлевская, 30	Текст.-Гал. трест	3	51	5
23	17	Госпитальный вал, 5	Ф-ка „Кр. Восток"	3	80	7
24	22	Измайл. рабоч. пос.	РЖСКТ	3	85	7
25	25	Госпитальная площадь	Мех. ф-ка	3	75	6
26	26	Измайл. станд. дома	Электрозавод	3	70	7
27	32	Ткацкая, 31	—	4	84	7
28	60	М. Семеновская, 9	Ф-ка „Освобож. Труд"	4	117	7
29	39	Б. Семеновская, 31/33	Ф-ка „Кр. Заря"	4	120	11
30	4	9-я рота, 14	Зав. им. Лепсе	4	120	10
31	10	2-я Кирпичн., 2	—	5	120	12
32	29	Владимир. пос.	Прожекторстрой	1	30	2
33	82	1-я Синичкина, 1/4	Метрострой	1	25	3
34	59	Ст. Сортировочная	Ленинск. ж. д.	3	70	7
35	90	Электропоселок	--	4	95	10
		Прогулочные группы				
36	—	Электрозаводская, 24	РЖСКТ	1	25	1

Культура и наука

ШКОЛЫ ВСЕОБЩЕГО ОБУЧЕНИЯ

№№ по порядку	№№ школ	Адрес школы	На 15/IX 1935 г.		
			Количество классов	Количество учащихся	Количество педагогического персонала
		Начальные школы			
1	16	Бужениновская, 55	22	977	20
2	19	Соколиная гора, бар. 11	16	650	13
3	20	Окруж. пр., 1а	8	371	10
4	25	Владимирская, 25	8	351	9
5	26	Электрогородок	16	765	14
6	30	Журавлева пл., 6	18	581	21
7	12	Измайлов. раб. гор., 12	26	1032	19
		Неполные средние школы			
1	5	Измайлов. шоссе. 3	26	1111	32
2	6	Ткацкая, 17	30	1084	38
3	11	М. Семеновская, 15/17	46	1891	55
4	13	Карач. поле, зав. Фрезер	22	936	27
5	17	Бужениновская, 14/46	46	2090	56
		Средние школы			
1	1	1-я Синичкина, 1	55	2594	67
2	3	Б. Семеновская, 40	21	837	36
3	8	Гальяновская, 7	52	2137	68
4	10	Звенинецкая, 21	31	1307	40
5	18	Мейеровский пр., 15	46	2022	52
6	32	Гальяновская, 7	42	1605	52
		Вспомогательные школы			
1	21	Бужениновская, 43	12	338	24
2	22	М. Семеновская. 11	16	427	22
3	24	Солдатский пр., 10	10	241	14
4	53	Мироновская, 8	4	63	7

Культура и наука

ШКОЛЫ ВЗРОСЛЫХ ПОВЫШЕННОГО ТИПА

№№ п/п.	Название школы	Адрес	Количество учащихся
1	При заводе	Щербаковская, 41	125
2	„ заводе	Мейеровский	400
3	„ „Аремз"	Вольная, 28	81
4	„ ф-ке „Освобожденный Труд"	Пл. Журавлева, 1	207
5	„ Электрозаводе	Электрозаводская	500
6	„ зав. им. Лепсе	Ткацкая, 15	80
7	„ Прожекторном заводе	Шоссе Энтузиаст.	154
8	„ зав. „Нефтегаз"	„ Энтузиастов, 132	225
9	„ Фрунзенстрое	Мейеровский пр.	96
10	„ 19 Стройучастке	Новая дорога	48
11	„ ф-ке Щербакова	Электрозаводская, 25	75
12	Райшкола	Б. Семеновская, 47	500
13	Райшкола № 2	Семеновский вал, 4	414
14	Для домаш. хоз.	Преображенская, 24	35

УЧРЕЖДЕНИЯ ПОДГОТОВКИ КАДРОВ

№№ п/п.	Наименование	Адрес	Подчиненность	На 1/I 1936 г.		
				Учащихся	Преподав.	Инструкт.
	Школы ФЗУ и типа ФЗУ					
1	При Электрозаводе	Б. Семеновская, 40	НКТП	198	9	17
2	ФЗУ № 1, Маштехпромсоюз	1-я Синичкина, 1	ВСПК	193	10	10
3	ФЗУ им. 16 МЮД'а	Измайлов. шоссе, 28	„	—	6	13
4	ФЗУ Измайлов. Прядильн. ткац. фаб.	Село Измайлово	НКЛП	125	4	4

Культура и наука

УЧРЕЖДЕНИЯ ПОДГОТОВКИ КАДРОВ

№№ по пор.	Наименование	Адрес	Подчиненность	Чис. учащ. на 1/I—36 г.	
				Всего	В т. числе без отрыва от произ-ва
	Рабфаки				
1	Рабфак Электрозавода	Б. Семеновская, 40	НКТП	356	356
	Техникумы				
1	Авиатехникум	—		306	306

ЗРЕЛИЩНЫЕ ПРЕДПРИЯТИЯ

№№ по пор.	Название зрелищного предприятия	Адрес	Работающ. в спец. здании	Число мест в зрительном зале
	Самостоятельные кино-театры			
1	„Орион"	Преображенская, 7	Спец.	700
2	„Сокол"	Соколиная гора, 26	„	340
3	ПК и О им. Сталина	Измайлово	„	750

КЛУБЫ

№№ по пор.	Наименование клуба	Адрес	Количество платных работников (без хоз. и обслуж. перс.)
1	Клуб им. Титова	М. Семеновская, 28	5
2	„ „ Ленина	Пл. Журавлева, 1	35
3	„ „ Загорского	Ткацкая, 25	11
4	„ Семеновской фабрики	„ 3	3
5	„ Прожекторстроя	Шоссе Энтузиастов	4
6	„ Ленинской ж. д.	Ст. Сортировочная	2

Культура и наука

НАУЧНО-ИССЛЕДОВАТЕЛЬСКИЕ УЧРЕЖДЕНИЯ

№№ по пор.	Наименование	Адрес	Подчиненность	Год основания	Персонал на 1/I 1936 г.		
					Всего	В т. ч. научн. работ.	Количество аспирантов
1	Институт Стекла	Б. Семеновская, 8/10	НКЛП	1930	421	56	1
2	Ин-т Конд. пр-ти	Электрозаводская, 20	НКПП	1932	106	78	4
3	Научная-лаборат. „Моспластмасс"	Кирпичная, 43	НКМП	1931	72	10	—

БИБЛИОТЕКИ

№№ п/п.	Название библиотеки	Адрес	Число платных библиот. работников	Общее число книг
	Б-ки для взрослых			
1	Б-ка им. Загорского	Ткацкая, 25	6	17498
2	„ „ КИМ	Ул. 9 рота, 14	5	11090
3	„ „ Ухтомского	Ухтомского, 25	3	9796
4	„ Измайловская	Измайловский пос.	4	4126
5	„ им. Горького	Измайл. рабоч. городок	4	6324
	Б-ки для детей			
1	Б-ка им. Загорского	Ткацкая, 25	5	14565
2	„ „ Неверова	Шоссе Энтузиастов, 100	5	13097
3	„ „ Ухтомского	Ухтомская, 35	4	6923
4	„ „ Энгельса	Буженинovская, 12	4	9203
5	„ ДКО	Гальяновская, 7	2	6500
6	„ Измайловская	Измайлов. рабоч. городок	1	1474

УЧРЕЖДЕНИЯ ПО ЗДРАВООХРАНЕНИЮ

№№ п/пор.	Название учреждений	Кому подчинено	Адрес	Число коек на 1/I—36 г.
	Соматические больницы			
1	Им. Баумана	Райздрав	Госпитальная ул., 2	345
2	Благушинская	"	Лечебная ул., 9	250
3	Карачаровский изолятор	"	Карачарово	10 (самост. с 1936 г.)
	Гинекологические лечебницы			
1	№ 15		Измайловское шоссе, 3	80
	Санатории			
1	Измайловский		Измайловское шоссе, 3	45
2	Детский дневной и ночной санаторий		Б. Семеновская, 15/17	(Временно занят инфекц. койками)
	Ясли и санатории яслельного типа			
1	Ясли № 86		Электрозаводская, 12	100
2	" № 55		М. Семеновская, 4	55
3	" № 9		Суворовская, 18 (19-я рота)	100
4	" № 36		Суворовская, 10	60
5	" № 11		Ткацкая, 16	55
6	" № 37		Измайловский вал, 5/11	50
7	" № 143 домовые „Новый быт"		Измайлово, рабоч. гор., 3	20
8	" № 173 „Бодрое детство"		Просп. Измайлово, 23	12
9	" № 172 Карачаровск.		Село Карачарово, колхоз „Победа"	35
10	" № 128 домовые		Суворовская, 32	20
11	" № 193		Соколиная гора, Кирпичный пер.	85
12	" № 199 Электрозаводск	"	Электрозаводская ул., 20	80
13	" Ленинской ж. д.	НКПС	Ст. Сортировочная	30
14	" № 201 при зав. Буденного	Райздрав	Госпитальный вал, 5	25
15	" № 200		Уг. Мироновск. и Ткацк. ул., при заводе „Кр. Восток"	105
	Дом младенца			
1	Дом младенца		Б. Семеновская, 15/17	52

№№ по пор.	Название учреждений	Кому подчинено	Адрес	Число посещений за 1935 г. (в тыс.)
	Единые диспансеры			
1	№ 10 им. X лет Октября	Райздрав.	М. Семеновская, 13	537,5
	Амбулатории и поликлиники			
1	Им. Баумана		Госпитальная, 2	239.0
2	Благушинская		Уг. Лечебной и Борисовской ул.	106,3
3	Черкизовская, им. Кобзева		Суворовская, 46	277.1
4	Карачаровская		Карачарово поле	78.8
5	Измайловская		Измайлов. строит. стадион	154.6
6	Электрокомбината им. Куйбышева		Электрозаводская, 15	139,2
7	Нефтегаза	„	Шоссе Энтузиастов, 132	12,4
8	№ 2 Об'ед. медработн.	Об'един. медработ.	Преображеская пл., 34	42,4
9	Поликлиника Ленинской ж. д.	НКПС	Ст. Сортировочная, Соколиная гора	93,5
10	Зав. Фрезер им. Калинина	Райздрав.	Карачарово	26.4
11	Поликлиника Фрунзенстрой	„	Соколиная гора	25,4
12	Онкологический пункт	„	М. Семеновская, 13	1,8
13	Поликл. лечкомиссии при ед. диспан.	„	М. Семеновская, 3	св. нет
14	При зав. Прожекторстрой	„	Шоссе Энтузиастов	(образов. из здравпункт. с 1936 г.)
15	Электродного з-да	„	„	
16	При зав. им. Лепсе	„	Ткацкая ул.	
	Детские амбулатории и отд. рабочих подростков			
1	Проф. амбул. для рабоч. подростков		М. Семеновская, 13	31,6
	Малярийные станции			
1	Малярийная станция			2,0
	Женские консультации			
1	№ 11 „X лет Октября"	„	„	60,0
2	„ 44	„	Измайлов. стр-во стадиона	31.9
3	Карачаровская	„	Село Карачарово	23,7
4	Бауманская	„	Госпитальная, 2	50,8
5	Консульт. желез. дор.	НКПС	Ст. Сортировочная	—
6	Черкизовская	Райздрав.	Суворовская, 46	46,8
	Детские консультации			
1	№ 11 „X лет Октября"	„	Семеновская, 13	101.2
2	„ 44	„	Измайлов. строит. стадион	20,8
3	Железнодорожная	НКПС	Ст. Сортировочная	—
4	При Карачаров. амбулат.	Райздрав.	Карачарово	10,2

№№ по пор.	Название учреждений	Кому подчинено	Адрес	Число посещений за 1935 г. (в тыс.)
	Молочные кухни			
1	Молочн.-пищев. станция	Райздрав.	Б. Семеновск., 17	—
	Здравпункты			
1	Зав. „Аремз"		Вольная, 28	—
2	„ им. Буденного		Боровая, 7	—
3	Деревообделочной ф-ки	„	Б. Семеновская, 11	—
4	Фаб. № 2 и 3 текст.-галант. треста		Суворовская ул., 6	—
5	Инструментального завода	„	Б. Семеновская, 49	—
6	9-й игольной ф-ки	„	„ 16	—
7	Семеновской красильно-аппретурн. ф-ки	„	Ткацкая ул., 3	—
8	Зав. „Комега"		Мироновская, 33	—
9	Ф-ки „Красный Восток"		„ 46	—
10	„ „Красная заря"		Малая Семеновская, 28	—
11	Меховой ф-ки № 4		Гальяновская ул., 4	—
12	Ф-ки Текстильно-галантер.		Б. Семеновская, 32	—
13	„ „Освобожденный труд"		М. Семеновская, 9	—
14	Кардо-регенераторн з-да „Проводник"		Электрозаводская, 23	
15	Зав. „Стальмост"		Ст. Перово, Карачарово поле	—
16	З-да „Строитель"		2-я Синичкина ул., 3а	—
17	Фитингового зав.		Карачарово поле	—
18	Шелко-ткацкой ф-ки им. Щербакова		Электрозаводская, 27	—
19	ФЗУ № 1	„	Авиомоторная ул., 1	—
20	Обувной ф-ки № 10 комб. „Индустрия"	Мособлкопинстрахкасса	Электрозаводская, 46	—
21	ФЗУ	Райздрав.	Щербаковская	—
22	Шерстяной ф-ки „Возрождение"	„	Измайловский вал. 20	—
23	Опытного стекольного з-да		Б. Семеновская, 8/10	—
24	Ф-ки Кухни	„	Суворовская ул., 13	—
25	„ „Шерсть—сукно"	„	М. Семеновская, 10	—
26	Деревообделоч. комбината	„	Карачарово поле	—
27	„Москультстрой"	„	Соколиная гора, бараки	—
28	Хапиловских бараков	„	Соколиная гора	—
29	„Котлотопстроя"	Мособлпромсоюзкасса	Щербаковская ул., 4	—
30	Свето-электро-фонного з-да (СЭФЗ)	„	Суворовская ул., 29	—
31	Ленинск. ж. д.	НКПС	Ст. Сортировочная, Ленинской ж. д.	—

Жилищное хозяйство

ЖИЛТРЕСТЫ И ЖИЛСОЮЗЫ

№№ п/п.	Наименование	Адрес	Количество домоуправлений	Жилая площадь (тыс. кв. м.)
1	Райжилтрест	Преображенская ул.	9	8.9
2	Электрозаводский Жилсоюз	9 рота, 36	200	70,5
3	Измайловский Жилсоюз	Измайловское шоссе, 3	314	78,1
4	Ухтомский „	Мининский пер., 8	217	54,2

ЭКСПЛОАТАЦИЯ НЕЖИЛЫХ ПОМЕЩЕНИЙ

№№ п/п.	Наименование	Адрес	Количество нежилых помещений	Их эксплоатационная площадь (тыс. кв. м.)
1	Контора по сдаче в эксплоатацию нежилых помещений	Семеновская, 4	742	108,1

Коммунальное хозяйство

АВТОГРУЗОВОЙ ТРАНСПОРТ

Наименование хозяйств	Адрес	Число машин	Их тоннаж	Перевезено грузов за 1935 г. (тн.)
Гараж транспортного треста Райсовета	Благуша, 54	14	40	51649

ГУЖЕВОЙ ГРУЗОВОЙ ТРАНСПОРТ

Наименование хозяйств	Адрес	Число лошадей	Перевезено грузов за 1935 г. (тн.)
Конный парк транспортного треста Райсовета	Крюковка, 18	97	93457

Коммунальное хозяйство
АВТОТРАНСПОРТ по ОЧИСТКЕ

Наименование хозяйств	Адрес	Число машин		Общий тоннаж		Перевезено грузов за 1935 г. (тн.)	
		Бортовых	Ассениз.	Бортовых	Ассениз.	Бортовыми	Ассениз.
Гараж транспортного треста райсовета	Соколиная, гора, 5	—	1	—	5	2074	2350

ГУЖЕ-ТРАНСПОРТ по ОЧИСТКЕ

Наименование хозяйств	Адрес	Число лошадей	Число бочек	Число колым.	Перевезено грузов за 1935 г. (тонн)
Конный парк транспортного треста райсовета	Соколиная гора, 5	119	60	15	119443

БАНИ и САНПРОПУСКНИКИ (Коммун.)

№№ п/п.	Адрес хозяйства	Единовремен. вместимость бани по числу мест в раздевальне нижн. платья	Пропущено посетител. за 1935 г. (тыс.)	Число работающ. на 1/IV 1936 г.
1	Мочальская ул., 32	540	1239,9	76
2	Большая Семеновская, 30	350	917,9	54
3	Санпропускник (при бане) Мочальская ул., 32	80	44,1	(проходит по бане)

ПРАЧЕЧНЫЕ

№№ по пор.	Адрес хозяйства	Ведомственная принадлежность	Мощность в 7 ч. в смену (в кг сухого белья)	Выстирано белья за 1935 г. (тонн)	Число работающих на 1/1 1936 г.
1	Мочальская ул., 32	Б. П. Трест	3120	1808,2	290
2	Суворовская ул., 2/1	Промкооп.	330	224,3	26

Коммунальное хозяйство
ПАРИКМАХЕРСКИЕ
по состоянию на 1/IV 1936 г.

№№ по пор.	Адрес парикмахерских	Ведомственная принадлежность	Число туалетов	Число работающих
1	Суворовская, 32	Б. П. Трест	6	19
2	Измайловский городок, корп. 1	„	3	7
3	Ухтомская, 21	„	5	7
4	Мочальская, 32 (при бане)	„	11	13
5	Б. Семеновская. 86	„	7	15
6	Электрогородок при стадионе ВОФК	„	2	1
7	Электрозаводская, 3-а	„	10	37
8	„ 37	„	8	16
9	Измайловский круг	„	5	15
10	Мочальская, 32 (школа)	„	3	25
11	Б. Семеновская, 30 (при бане)	РОКК	5	19
12	Электрозаводская, 9	„	7	24
13	„ 13	Промкоопер.	19	нет св.
14	Щербаковская, 6-а	„	10	„
15	Городок Метростроя	„	2	„

ЗЕЛЕНЫЕ НАСАЖДЕНИЯ ОБЩЕГО ПОЛЬЗОВАНИЯ
по состоянию на 1 июня 1936 г.

Наименование и местонахождение зеленых насаждений	Общ. площадь (кв. метров)
Парки культуры и отдыха	
Измайловский имени Сталина, благоустроенная часть с лесным массивом	10606463
Парки и сады	
Сталинского районного театра—площ. Журавлева	14966
Скверы	
Хапиловский—Измайловский вал	66716
Журавлевский—Журавлевская площадь	3531
Ткацкий - Ткацкая ул	2665
Покровский—Семеновская Б. ул.	1337
Ухтомский - Ухтомская ул.	440
Измайловский—уг. Семеновской Б. и Измайл. вала	900
Синичкин—Синичкина пл.	52662
Семеновский—Семеновская площадь	1807
Госпитальный—Госпитальная пл.	30538
У входа в ПКО - Энтузиастов шоссе	3106
У стадиона „Кр. Заря"—Измайловский вал	921
Авиамоторный—Авиамоторная ул.	1030
Бульвары и аллеи	
Госпитальный пригородный бульвар—Госпитальный вал	6128
Рощи и леса	
Лес Цудортранса—Шоссе Энтузиастов	139700
Лес на участке Всесоюзного стадиона	33600

Коммунальное хозяйство

Наименование и местонахождение зеленых насаждений	Общ. площадь (кв. м)
Кладбища	
Семеновское—Измайловское шоссе	143889
Немецкое—Наличная ул.	172352

ОРАНЖЕРЕИ и ПИТОМНИКИ

№№ п. п.	Наименование	Ведомственная принадлежность	Адрес
1	Оранжерея	Райсовет	Наличная ул., 1
2	»	»	3-й пр. Измайловского зверинца
3		Гор. трест Зелен. стр-ва	Шоссе Энтузиастов, у моста Окружной ж. д.

Связь

ПОЧТОВЫЕ и ПОЧТОВО-ТЕЛЕГРАФНЫЕ ОТДЕЛЕНИЯ и АГЕНТСТВА

№№ п/п.	Наименование отделения и агентства	Адрес
1	Сталинский Районный отдел почтовой связи	Борисовская, 18
2	Городское почтовое отделение № 37	Измайловский рабочий городок
3	№ 94	Госпитальный вал, 5
4	№ 118	Борисовская, 18
5	№ 119	Новая дорога, 18/6
6	№ 176	Щербаковская, 8, Сберкасса
7	№ 229	Госпитальная площ., 1, Коммун. госпиталь
8	№ 232	Золотая, бараки Мосстроя
9	№ 234	Электрозаводская „Электрокомбинат"
10	№ 239	Вольная ул., 28, завод „Аремз"
11	№ 247	Б. Семеновская, 49, Инструментальн. завод
12	№ 271	Электрозаводская, 24, завод ГЭТ
13	№ 325	Шоссе Энтузиастов, поселок Владимирова, Электродный завод
14	» » » № 231	2-я Синичкина ул., 3-А
15	Городск. почтово-телеграфное отделение № 23	Электро-заводская, 13
16	» » » » № 20	Княжнина, 13
17	» » » » № 43	Измайловский Стандартный Электрогородок, 46
18	» » » № 58	Ткацкая, 19
19	» » » № 123	Шоссе Энтузиастов, Владимирский поселок
20	Городское почтово-телеграфное агентство № 174	Соколиная гора, бараки „СТЭЦ"

ЧИСЛО И ПЕРСОНАЛ
СТРОИТЕЛЬНЫХ ОРГАНИЗАЦИЙ И СТРОИТЕЛЬСТВ

№№ п/п.	Наименование строй-организаций	Наркомат	Адрес	Численность работников на 1/IV 1936 г.
1	Машино Прокатная база треста „Союзводстрой"	НКТП	1-я ул. Измайловского Звериница, 19	34
2	Отдел Капит. Строит. Госуд. Моск. Электродного завода		Шоссе Энтузиастов, Владимировск., пос. 10	17
3	Отдел Капит. Строит. Моск. зав. „Стальмост"		Карачарово поле	38
4	Строительство Сталинск. Тепло-Электро-Централи треста „Мосэнерго"		Шоссе Энтузиастов, 130	774
5	Инстр. з-д им. Калинина (хоз. спос.)		Карачарово поле	92
6	Фитинговый з-д, 2-я Контора треста „Заводстрой"			173
7	Строит. гаража трансп. к-ры треста „Заводстрой" (хоз. спос.)		Вольная, 34	62
8	Отдел Капит. Строительства Моск. инстр. з-да		Б. Семеновская. 49	95
9	Зав. „Комега" (хоз. спос)		Мироновская, 33	54
10	Зав. им. Буденного (хоз. спос.)		Боровая, 7	84
11	6 уч. Моск. к-ры треста „Союзэкскавация"		Измайлово, площ. Стадиона	65
12	Фабрика им. Щербакова (хоз. спос.)	НКЛП	Электрозаводская ул., 27	94
13	5 Строительный уч. треста „Жилстройлегпром"		Преображенская, 2	130
14	2-й тарный з-д треста „Союзпищетара" (хоз. спос.)	НКПП	2-я Синичкина ул., 9а	7
15	3-й Мыловаренный з-д, треста ТЭЖЭ		Мажоров пер., 14	25

№№ п/п.	Наименование строй-организаций	Наркомат	Адрес	Численность работников на 1/IV 1936 г.
16	Постр. Лит. „Е" треста „Мосхлеботоргстрой"	НКПП	Черкизово, Соколовская, 51	99
17	Отдел Капитального Строительства з-да „Красный Художник" треста Школьных Принадлежностей	НКМП	М. Семеновская, 5	12
18	Отдел Капитального Строительства Металло-Штампов. з-да № 9, треста „Мосштамп"		Б. Семеновская, 16	6
19	Фабрика „Шерсть-Сукно" (хоз. спос.)		М. Семеновская, 10	20
20	Рем.-Строит. Контора Сталинского Райпищеторга	НКВнут.	Измайловское шоссе, 4	112
21	Рем.-Стр. Контора Сталинского Треста Столовых		Семеновский вал, 4а	67
22	Сталинский Райдортрест	НКХоз.	Ковылинский, 24а	346
23	Рем.-Стр. К-ра Сталинского Райжилтреста		Преображенская, 16	139
24	Трест „Спринклер" монтажные работы		Кирпичная, 32	301
25	Строит. Всесоюз. Стадиона треста „Госграждданстрой"		Измайлово	380
26	Стр. Участок Треста „Госграждданстрой" при зав. им. Лепсе		Мочальская, 31	17
27	Строительство школы Треста „Госграждданстрой"		Село Измайлово, Первомайская	93
28	Строительство школы треста „Госграждданстрой"		Щербаковская, 36/38	46
29	Строительство школы треста „Госграждданстрой"		9-я Рота, 14	59
30	Строительство школы треста „Госграждданстрой"		Ткацкая, 27	155
31	8 Строит. участок треста „Моснадстрой"		Госпитальная пл.	191
32	9 Строит. участок треста „Моснадстрой"		Ухтомская, 28	106
33	8 Контора треста „Мосстройканализация"		Соколиная гора	255

№№ п/п.	Наименование строй-организации	Наркомат	Адрес	Численность работников на 1/IV 1936 г.
34	К-ра Пут. Сооруж. Мострамвай-треста	НКХоз.	1 пер. Измайлов. Звер., 1/2	194
35	Строительство Больницы Сталинск. Райстройтреста		Соколиная гора	487
36	Отдел Капит. Строительства з-да № 4 „Физэлектроприбор"	НКПрос	Электрозаводская, 33	13
37	Рем. Строит. К-ра Электрозаводского ПРЖС Мосгоржилсоюза	ЦЖС	9-я Рота, 30	67
38	Рем. Стр. К-ры Измайлов. ПРЖС Мосгоржилсоюза		Измайловское шоссе. 3	79
39	Рем. К-ра РЖСКТ Мосгоржилстройсоюза		Введенская пл., 2/8	112

СОВЕТСКИЕ УЧРЕЖДЕНИЯ

№№ п.п.	Название учреждения	Адрес	Подчиненность	Персонал на 1/IV 1936 г.
1	Московск. Отд. тр. „Чайсбыт"	Боровая ул., 3	НКПищепром	45
2	Гострест „Спринклер"	Кирпичн. ул., 32	НКХоз	181
3	Сталинск. колл. защитник.	Б. Семеновская, 33	НКЮст	13
4	Выплатной пункт	Суворовская, 7	ВЦСПС	28
5	Совет Об-ва Изобретателей Электрокомб. им. Куйбышева	Электрозаводская, 21	Обществ.	5
6	Правление Текстильно-галант. треста	Б. Семеновская, 32	Моссовет	44
7	Матер. технич. сектор об'единения столовых	Семеновск. вал, 4		14

ОТДЕЛЫ И УЧРЕЖДЕНИЯ РАОЙННОГО ПОДЧИНЕНИЯ

по состоянию на 15/VII 1936 г.

№№ п/п.	Наименование отделов и учреждений	Адрес
1	Райсовет	Щербаковская ул., 19
2	Райплан	"
3	РайУНХУ	"
4	РайФО	Госпитальный в., 5
5	Отд. Госбанка	Преображенская пл.
6	Отд. Горбанка и Комбанка	Семеновская пл.
7	Сберкасса	Госпитальный в., 5
8	Комиссия содействия госкредиту	Щербаковская, 19
9	Райстрахкасса	Суворовская, 7
10	Райсобес	"
11	Райвнуторг	Щербаковская, 6
12	Райпищеторг	Измайловское шоссе, 4
13	Райтрест Столовых	Семеновский вал, 4
14	Райпромтрест	Б. Семеновская, 15/17
15	РайОНО	Госпитальный в., 5
16	Райпечать	Суворовская, 7
17	Райздрав	Звериницкая, 4
18	Санинспекция	Соколиная, 21
19	Райветотдел	Щербаковская ул., 6
20	Райотдел Связи	Борисовская ул., 18
21	ЗАГС	Семеновский вал, 4
22	Райспецинспекция	Щербаковская ул., 19
23	Райвоенкомат	Буженинновская, 5
24	РайПВО	М. Семеновская, 15/17
25	Раймилиция	Измайловское шоссе, 18
26	Райпрокуратура	Щербаковская, 6
27	Нарсуд	" 1/15
28	РайОСО	Суворовская ул., 7
29	РайСФК	Звериницкая ул., 4
30	Районный Инженер	Щербаковская, 19
31	Рай. Архит.-Планотдел	Соколиная ул., 21
32	Рай. Отдел Гор. Земель	Щербаковская, 19
33	Стройтрест	Суворовская, 43
34	Рай. Строй. Надзор	Щербаковская ул., 19
35	Рай. Бюро Инвентаризации	Семеновская ул., 4
36	Контора нежилых помещений	"
37	Райжилтрест	Преображенская ул.
38	Жилсоюзы: Измайловский	Измайловское шоссе, 3
	Электрозаводский	9 рота, 36
	Ухтомский	Мининский пер., 8
39	Квартирное Бюро	Введенская пл., 2/8
40	Жилинспекция	Семеновский в., 4
41	РайРЖСКТ	Введенская пл., 2/9
42	Райдортрест	Ковылинский п., 24
43	Райтранспорттрест	Крюкова ул., 18
44	Рай. Гос. Авто-инспекция	Соколиная ул., 21
45	Райтрест Зелен. Стр-ва	Ул. 9 рота, 24
46	Район. Банно-прачечн. трест	Мочальская ул., 32
47	Рай. трест Очистки	Крюковская ул., 18

20. ТАГАНСКИЙ РАЙОН

ОГЛАВЛЕНИЕ

		Стр.
1.	Границы и общая характеристика	551
2.	Список предприятий крупной промышленности	552
3.	„ учреждений по культуре и науке	262
4.	„ „ „ здравоохранению	569
5.	„ „ жилищного хозяйства	572
6.	„ „ коммунального хоз-ва	572
7.	„ зеленых насаждений и питомников	574
8.	„ учреждений связи	575
9.	„ строительных организаций и строительств	575
10.	„ советских учреждений	578
11.	„ отделов и учреждений райсоветов	579

20. ТАГАНСКИЙ РАЙОН

Границы района

От границы города в месте ее пересечения южной границей Первомайского района, по границе Первомайского района до Верхне-Радищевской улицы, Верхняя Радищевская улица, Верхняя Таганская площадь, Воронцовская улица, площадь Крестьянской заставы, Ново-Дубровская улица, Симоновский вал, Велозаводская улица до пересечения ее с линией Окружной ж. д. и далее, огибая Кожухово, до границы города, вдоль границы города до пересечения с нею южной границы Первомайского района.

Общий характер района

ТЕРРИТОРИЯ района составляет 1980,79 га.

НАСЕЛЕНИЕ—223,7 тысячи человек.

КОЛИЧЕСТВО РАБОЧИХ в промышленных предприятиях—39,6 тысяч.

В районе 172 первичных парторганизации с 5515 членами и кандидатами ВКП(б).

ВАЖНЕЙШИЕ УЛИЦЫ: Таганская, Нижегородская, Рязанское шоссе, Марксистская улица, Остаповское шоссе.

ВАЖНЕЙШИЕ ПЛОЩАДИ: Верхне-Таганская, Абельмановская застава.

КРУПНЕЙШИЕ ЗАВОДЫ и ФАБРИКИ: 1 ГПЗ им. Л. М. Кагановича, Угрешский химкомбинат, Мясокомбинат имени Микояна, Радиозавод № 2, завод под'емных сооружений, стеклозавод имени Уханова, Авторемонтный завод, 1-й Госчасовой завод; фабрики Мосбелья № 8, Москвошвей № 4, „Кардолента".

НАУЧНЫЕ УЧРЕЖДЕНИЯ: Центральный научно-исследовательский институт машиностроения.

ПРЕДПРИЯТИЯ КРУПНОЙ

по состоянию на

№№ по порядку	Название предприятий	Адрес	Подчиненность	Отрасль производства
1	1-я Теплоэлектроцентраль	Остаповское шоссе, 69	НКТП	Электростанц.
2	Асфальтовый з-д № 2	1-й Дубровский пер., 78/14	Моссовет	Добыча минерал.
3	Опытный з-д НИУИФ	Остаповск. шоссе.	НКТП	Химия
4	Фибролитовый з-д № 1	Шарикоподшипн. ул., 3	„	Силикатн. керамич.
5	Строительный з-д № 1	Ул. Машиностроения, 3	„	„
6	З-д № 1 крупн. блоков	Остаповск.шоссе,68/а	Моссовет	
7	Бетонный з-д № 2 „Мосстройдеталь"	Нижегородск., 112	„	
8	Стекольный з-д им. Уханова	Смирновская, 25	НКТП	„
9	Электромоторн. з-д об'ед. слепых „ЭМОС"	Таганская, 51	Всекопинсовет	Металл.
10	З-д под'емных сооружений	Смирновская, 19	НКТП	
11	З-д „Красный Путь"	Рабочая ул., 87	НКПС	
12	Автосборочн. з-д им. КИМ	Остаповск. шоссе, 82	НКТП	
13	Радиозавод № 2	Б. Калитниковск., 65	НКСвязь	
14	1-й часовой з-д	Воронцовск., 35	НКТП	
15	Г.П.З. № 1 им. Кагановича	Шарикоподшипн. ул., 9	„	
16	Кардо-лентная ф-ка им. 7 Годов. Октября	Марксистская ул., 33	НКЛП	
17	Рем. механический з-д	„ 20	НКМП	
18	Коопер. механич. з-д „Армстронг"	Садовая Землянка, 70	Всекопромсов	
19	З-д опытных машин „Цниимаш"	Шарикоподшипник., 2	НКТП	
20	Механич. з-д АМЭ	Моревский п., 15	Всекопромсов.	„
21	2-я Московская словолитня	Б. Коммунистич. ул., 23	НКМП	
22	Механ. м-кая тр. Мосгорсантехстрой	М.Калитниковская, 35	Моссовет	
23	Штамповочно-механическ. з-д	Ср. Калитниковская, 8/17	Райсовет	
24	Жестяно-штамповочный з-д	Б. Андроньевка, 8	„	
25	Ф-ка № 2 газосветных трубок	Таганская, 28	Моссовет	

[1]) Турбогенераторы.
[2]) Мощность турбогенераторов.

Средне-списочн. число		Валовая продукция за 1935 г. в тыс. руб. (без налога с оборота)	Основные фонды на 1/I 1936 г. (в тыс. руб.)		Число электромоторов	Мощность электромоторов (в квт)	Наименование и количество вырабатываемых главнейших изделий
Персонала	В т. ч. рабочих		Всего	В т. ч. производственные			
429	302	4058	9700	9117	1 [1])	3850[2])	Теплоэнергия, Электроэнергия
489	330	4473	1293	1056	69	770	Асфальтов. масса—89340 тн.
531	329	4199	3994	3546	315	960	Фосфорн. кислота—671 т. тн
295	243	3120	1713	1328	29	99	Фибролит—686021 кв. м. Деталит—1516 кв. м.
790	624	3797	1334	975	81	368	Плиты жел. бет.—2016 ко. м. Сваи—2366 кб. м.
159	113	496	445	445	37	153	Блоки—5422 кб. м.
138	98	895	592	484	11	46	Фибролит магнез.—89250 кв. м., камни шлак. бетон—5223 кб. м.
1125	927	6695	4785	3387	74	400	Штучн. стекло—40945 т. шт. весов. стекло—1230 т. шт.
442	345	3224	582	582	136	152	Электродвигат. — 16173 шт. Электронасосы—3267 шт.
1222	830	16170	5701	4096	220	920	Под'емники груз.—138 шт. Краны электрич.—80 шт. краны специальн.—71 шт.
790	581	6544	2635	2486	106	586	Стрелки—4452 комп. Компрессора—161 шт.
1057	762	143039	7764	6933	256	771	Сборка груз. машин. „АА"—24642 шт.
1166	870	9144	2137	2102	285	290	Радиоаппаратура
2677	2027	21823	6130	5920	481	547	Часы карман.—193529 шт.
16410	12922	203737	92472	81221	6298	23619	Шарико-роликовые подшипники—16592 т. шт.
1162	1020	13046	6610	5666	158	512	Кардоленты х/бум.—1172 т. м. „ шерст.—1181 т. м.
293	211	1260	1222	1222	125	40	Ремонт и запасн. части к швейн. машинам
102	78	785	226	226	15	69	Ножи хлеборезн.—10271 шт. ножев. станки—456 шт.
554	322	3784	3477	3477	134	504	Литье чугун.—121 тн. Опытные машины
168	130	1206	164	164	40	35	Автонасосы—39397 шт. Стойки никелирован.—17578 шт.
295	213	2959	1220	1199	137	252	Шрифт—413 тн.
96	75	109	109	109	16	28	Муфты—12207 шт.
209	131	1193	134	134	22	27	Жестян. изделия
280	219	2358	204	204	47	116	Кровати фасон. — 5283 шт. Урны—22437 шт.
128	86	1228	215	215	71	59	Газосветн. трубки—21204 мет.

№№ по порядку	Название предприятий	Адрес	Подчиненность	Отрасль производства
26	Пломбомастичная м-кая ж. д. им. Дзержинского	Старообрядческ., 40	НКПС	Металл.
27	Ф-ка „Мособлосвода"	Беленовский пр., 5/16	ЦС Осовода	
28	Артель „Сито-грохот"	Б. Угрешская, 25	Всекопромсов.	
29	Ф-ка металло-техн. щеток	Новоселенская, 7	„	
30	З-д металлич. конструкций	Нижегородская, 7	НКТП	
31	Техбаза тр. Мосбелье	Товарищеский пер., 4	НКМП	
32	Ремонтные мастерские	Смирновская, 1	НКТП	
33	Школа ФЗУ „ВОТИ"	Б. Коммунистичес., 17	„	
34	Ремонтно-механич. м-кая	Зонточный пер., 9	НКВнуторг	
35	Ремотные маст-кие Металлостроя	Смирновская, 1	НКТП	
36	Производствен. м-кие автобазы № 3	Конная пл., 6	—	
37	1-й Госуд. авто-ремонтный з-д	Остаповск. шос., 86	—	
38	Ремонт. м-кие авто-базы Мясокомбината	Михайловский пр., 3	НКПП	
39	Слесарные м-кие автобазы	Таганская, 15	НКСовхозов	
40	Авторемонтная м-кая з-да ГПЗ им. Кагановича	Шарикоподшипник, 9	НКТП	
41	Авто-тренажерн. м-кие	М. Андроньевка, 42	Совет Физич. культуры	
42	Ремонтные м-кие	Остаповск. шос., 63	Райсовет	
43	Кузница и ремонт. м-кая Мосгужтреста	Б. Калитников., 5	Моссовет	
44	М-кие Октябрьского трамвайного депо	„ 44	„	
45	Ремонтные м-кие транспортного треста	Таганская, 18	Райсовет	
46	Электро-техническ. м-кие ж. д. им. Дзержинского	Рабочая ул.	НКПС	
47	Ремонтная м-кая	Остаповск. шос., 68/б	„	„
48	Артель „Металло-ремонт"	Стройковский, 10	Всекопромсов.	„
49	Лесопильная рама Моск. Гидрогениаад. з-да	Остаповск. шоссе	НКПП	Деревооб.
50	Лесозавод № 1	69/а	НКЛП	„
51	Лесопильный з-д Мосснабсбыта	Рогожский вал, 11/13	НКПП	
52	1-я ф-ка деревянных шкивов	Б. Угрешская, 28	Всекопромлессоюз	
53	Коопер. т-во „Облесиздел"	Остаповск. шоссе, 44		

Средне-списочн. число		Валовая продукция за 1935 г. в тыс. руб. (без налога с обор.)	Основные фонды на 1/I 1936 г. (в тыс. руб.)		Число электромоторов	Мощность электромоторов (в квт)	Наименование и количество вырабатываемых главнейших изделий
Персонала	В том числе рабочих		Всего	В том числе произв.			
109	86	547	132	132	35	99	Пломба мастичная—55864 т. шт.
145	108	738	26	26	6	2	Металл. пуговицы 11033 т. шт.
24	21	324	2	2	—	—	Грохота разн. 39 т шт.
124	88	942	35	35	16	18	Щетки металлич. 32835 шт.
412	269	2987	1404	864	45	271	Металл. конструкции — 2976 тн. Вагонетки—50 шт.
104	71	290	398	398	27	35	Запасные части машин
24	20	190	114	114	10	30	Ремонтные работы
309	154	1384	590	512	92	196	
80	57	763	68	68	22	30	Котлы жел. 227 шт. ложки—1300 шт. сатураторы—209 шт.
85	56	285	33	33	12	32	Ремонт автомашин
333	263	2057	837	837	63	180	
1012	690	13479	7974	7409	237	950	
84	57	567	149	149	5	6	
50	44	318	463	463	5	5	
28	27	210	84	84	10	26	
7	1	19	1	1	—	—	Тренажеры—5 шт.
32	29	221	12	12	1	1	Телеги на железн. ходу—43 шт. Подковы—11097 шт.
19	19	92	15	15	4	1	Подковы—15459 шт.
387	317	2820	2462	2462	28	123	Ремонт трамв. вагонов
19	16	141	3	3	1	1	Ремонт полков, саней, подковы—18711 шт.
197	139	1415	410	302	63	87	Ремонт телеграфных и телефон. аппаратов
30	26	106	19	19	2	7	Ремонт запасных частей
208	132	1978	34	34	35	42	Бытовой ремонт
16	14	81	20	20	4	48	Пиломатериалы—517 т. кб. м.
95	63	845	295	238	10	114	Пиломатериалы—12212 кб. м. Переплеты оконные—2419 кв. м. Ящики—20063 кб. м.
133	80	1768	90	90	18	151	Пиломатер.—23686 кб. м. Ящики—811 кб. м.
257	176	2359	426	426	41	130	Ледники—475 шт. Шкивы—780 т. кв. дц., фанера клеен.—568 кб. м., шкафы—5070 шт.
118	55	913	44	44	21	53	Тумбочки—4289 шт., столы кухон.—1847 шт.

№№ по порядку	Название предприятий	Адрес	Подчиненность	Отрасль производства
54	Хохловский деревообделочн. з-д	Нижегородская, 132	Центрожилсоюз	Деревообрабатывающая
55	Деревообделочн. з-д Райжилстройтреста	Трудовая, 2	Райсовет	»
56	Тароремонтный з-д № 8	Нижегород. шоссе, 98	НКПП	»
57	Пролетарский лесокомбинат	Ново-Симоновск. сл.,2	НКЛес	
58	Пролетарск. Тароремонтный з-д	Кр. Хохловка Н. Проектиров. пр., 21/а	НКВнуторг	
59	Кооп. Т-во „Коопящик"	Дуброво-Ильинская, 6	Всекопромлессоюз	
60	Кооп. Т-во „Московский Бондарь"	Б. Факельный пер., 3/а	»	
61	Коопер. Т-во „Мосщепром"	Калитниковская, 37	»	
62	М-кая художествен. инвентаря	Б. Угрешская, 4	Комит. по делам искусств.	
63	М-кие Похорон. треста	Ниж. Таганский туп., 1	Райсовет	»
64	Бумажная ф-ка	Крестьянск. зас. дер. Граворново	НКПП	Бумажная
65	Ватно-обтирочн. ф-ка им. Сакко и Ванцетти	Нижегородская, 200	Детком. ВЦИК	Текстильная
66	1-ое Моск. крут. плетельное об'единение	Б. Коммунистич., 25	Всекопромсов.	
67	Кооп. Т-во „Коллективный Труд"	Ульяновская ул., 16	»	
68	Ткацко-прядильн. ф-ка	Старообрядческ., 29	Райсовет	»
69	З-д Первичной обработки кож-сырья	Южный проезд, 2	НКЛП	Кожев. мех.
70	Ф-ка № 4 им. Смирнова	М. Андроньевская, 20	НКМП	Швейная
71	Ф-ка № 8 тр. Мосбелье	Товарищеский п., 4	»	
72	Коопер. Т-во Швейремонтплатье	Землянка, 1/87	Всекопромсовет	
73	Пром. коопер. Т-во „Московск. бельевщик"	Школьная ул., 10/8	»	
74	Артель Утшвейоб'единение	Библиотечн., 6	»	
75	Швейная ф-ка Промкомбината	Б. Коммунистич., 3	Райсовет	
76	Кепочная м-кая	Н. Дубровская, 11	»	»
77	Ф-ка фетров. обуви „Красный Фетровщик"	Мясная-бульварная, 12	Всекопромсовет	Войлоч. валяльн.

Средне-списочн. число		Валовая продукция за 1935 г. в тыс. руб. (без налога с обор.)	Основные фонды на 1/I 1936 г. (в тыс. руб.)		Число электро-моторов	Мощность электромоторов (в квт)	Наименование и количество вырабатываемых главнейших изделий
Персонала	В том числе рабочих		Всего	В т. ч. производств.			
310	223	2964	1107	839	73	351	Пиломатериалы – 7832 кб. м. окон. перепл.—18730 кв. м.
42	35	222	29	29	20	77	Переплет. окон,—5154 кв. м. Паркет—7562 кв. м.
126	89	1430	154	113	4	8	Ремонт дерев. тары, ящики новые—507 кб. м.
868	729	6060	2162	1569	133	805	Пиломатериалы—72842 кб. м. Ящики—64111 кб. м.
83	49	1069	75	63	1	2	Ремонт тары
311	249	5195	91	91	21	49	Ящики тесов.—846 т. шт. Ящики фанерн.—64 т. шт.
233	181	2793	210	210	39	51	Бочки—76180 т. шт.
122	100	1121	9	9	3	1	Сита волосян.—138 т. шт. Грохота ткан.—23427 шт.
146	112	1233	183	183	25	24	Шахматы—31583 игр., линейки—69252 шт., угольники—48135 шт.
24	16	125	7	7	2	2	Гроба—4 т. шт. Венки—1 т. шт.
137	106	1279	701	652	27	191	Бумага оберточн.—3665 тн.
292	181	7662	335	314	63	417	Вата—2599 тн. концы обтироч. —697 тн.
171	119	1950	117	117	20	32	Бумага д/вяз.—51 тн., шнур бот.—137830 дес. пар.
281	229	3297	66	66	27	8	Бюстгалтеры 283 т. шт., накидки—53 т. шт.
452	354	5132	289	289	18	69	Одеяла х/бум.—155 т. шт. Одеяла жаккард—47 т. шт.
395	255	54	2293	1996	23	107	Обработка кож
2772	2458	19321	872	739	84	103	Детское верхн. платье—1097 т. шт.
1236	1020	9486	572	569	87	111	Платье женск.—815 т. шт. Платье детск.—120 т. шт.
244	174	730	51	51	1	1	Платье—2732 шт, халаты—7234 шт., куртки—3833 шт.
31	26	365	40	40	7	9	Белье мужск.—11 т. шт. Белье женск.—1 т. шт. Белье постел.—40 т. шт.
250	197	2525	47	47	9	8	Реставрац. старой одежды
200	160	2194	50	50	—	—	Гимнастерки — 9436 шт., головн. уборы мужс.—42556 шт., голов. уборы дамск.—17851 шт.
71	56	1026	19	19	—	—	Кепи—216239 шт.
198	131	2321	1083	1083	52	77	Обувь разн.—110946 пар

№№ по порядку	Название предприятий	Адрес	Подчиненность	Отрасль производства
78	Покровское Т-во по ремонту обуви	Нижегородская, 1/2	Всекопромсовет	Кожевен. обувн.
79	З-д Клейтук	Остаповск. шос., 71	НКПП	Жировая и мылов. парфюм.
80	Желатиновый з-д			
81	Артель „Ударник"	Сосинская, 1	Всекопромсовет	
82	Пром. кооп. Т-во „Москов. клеевар"	Калитниковская, 19	Всекопромлессоюз	
83	Ново-мыловарен. з-д	Остаповское шос., 71	НКПП	
84	Мосутильзавод	„ 90	НКМП	
85	Учебно-опытно-колбасная ф-ка № 5	Марксистский пер., 6	НКПП	Пищевкусовая
86	Мясокомбинат	Сибирский пр., 2		
87	Птицебойня	Конная площ. Южный пер., 5/а		
88	Колбасно-ветчин. ф-ка „Пищепромпродукт"	Нижегородск., 8	Всекопромсовет	
89	Колбасная ф-ка № 1 Свиноводтреста	Шарикоподшипниковская, 12	НКВнуторг	
90	Рыбокоптильный з-д Мосрыбпром	Новоселенский пр., 19	Всекопромсовет	
91	Гидрогенизацион. з-д	Ст. Текстильщики ж.д.им. Дзержинского	НКПП	
92	Хлебозавод № 10 им. Бадаева	Шарикоподшипниковская, 4		
93	Пекарня № 69/145	Таганская, 6	„	
94	Заготовочн. ф-ка № 1	Сосинская, 43	НКВнуторг	
95	Ф-ка кухня № 4	Шарикоподшипниковск., 10		
96	Водокондитерский комбинат	Б. Коммунистич., 29		
97	Пром. коопер. артель „Кордо"	Новососенская, 18/61	Всекопромсовет	
98	Артель „Детский оружейник"	Новоселенская, 24	„	Проч. отрасли перераб. пр-сти
99	Эмальерно-филигранная м-кая	Воронцовская, 37/2	Комит по дел. искусст.	„
100	Кистевязально-косметическ. ф-ка им. Калинина	Таганская, 36	Деткомиссия ВЦИК	

Средне-списочн. число		Валовая продукция за 1935 г. в тыс. руб. (без налога с обор.)	Основные фонды на 1/I 1936 г. (в тыс. руб.)		Число электромоторов	Мощность электромоторов (в квт.)	Наименование и количество вырабатываемых главнейших изделий
Персонала	В т. ч. рабоч.		Всего	В т. ч. производственные			
327	220	1612	76	76	17	26	Ремонт обуви
688	496	6270	9432	8753	116	1077	Клей сухой—4101 тн., клей жидкий—3401 тн.
417	288	2901	2739	2493	72	509	Желатин.—397 тн., сало технич.—42 тн.
10	6	153	8	8	—	—	Клей—77 тн.
9	5	229	—	—	—	-	Клей—126 тн.
475	337	19784	4629	4244	108	964	Мыло хозяйствен.—39268 тн.
143	80	883	1046	985	29	210	Жиры рыбные—163 тн. Мыло—978 тн. Рыбная мука—288 тн.
229	180	5181	693	688	48	154	Колбасно-беконные изделия—2611 тн.
5553	3953	128900	64078	57640	810	7378	Мясо—56813 тн. Колбас. изд. 19647 тн.
202	164	1693	870	785	18	25	Битая птица—502 тн. Пухперо—44233 кг.
112	62	6253	221	221	6	18	Колбасные изделия—778 тн.
43	24	4502	35	35	9	16	. . —377 .
171	113	9435	179	179	—	—	Рыба разн.—3228 тн.
200	136	4019	9574	9245	81	828	Саломас.—6898 тн., масло рафин.—6614 тн.
425	292	48841	6431	6322	182	314	Хлеб пшенич.—13892 тн. Хлеб ржан.—39424 тн.
68	52	2869	13	13	—	—	Хлебн. издел., сдоба—169 тн. Хлеб пшенич.—268 тн.
584	440	12291	2657	2657	85	259	Мясо—304 тн., свинина—176 тн., овощи—2553 тн., колбаса—144 тн.
637	439	6020	2301	2276	51	127	Обеден. продукция
33	20	556	93	93	3	5	Кондитерские изделия. Морс—71 гектл. сиропы—61 гектл.
264	218	1777	104	104	26	20	Губная гармошка—1233 шт.
183	125	1198	25	25	15	8	Игрушки—449 т. шт.
61	45	898	44	44	10	6	Значки воен. и гражд.—343 т. шт. запонки—1746 пар.
337	113	2783	71	71	49	48	Щетки хоз.—152 т. шт. Кисти бритв.—66332 дес., одеколон вес.—50 тн.

№ № по порядку	Название предприятий	Адрес	Подчиненность	Отрасль производства
101	Артель „Гагат"	Б. Калитниковская, 4	Всекопромсовет	Проч. отрасли перераб. пр-сти
102	З-д „Комбикорм" артели „Пищепромпродукт"	Остаповск. шоссе, 52		
103	Художествен. м-кая	Мясная бульварная	Райсовет	
104	Центр. эксперимент. мастерские	Б. Коммунистич., 27	Осоавиахим	
	Железнодорожные участки			
105	М-кие 6-го паров. уч-ка депо Москва-Горьковская	Абельмановская заст., 21	НКПС	Металл.
106	М-кие Вагонного участка № 6 ж. д. им. Дзержинского	Рогожский вал, 21		
107	М-кие Вагонного уч. Моск. Окруж. ж. д.	Остаповское шос., 68/6		

Средне-списочн. число		Валовая продукция за 1935 г. в тыс. руб. (без налога с обор.)	Основные фонды на 1/I 1936 г. (в тыс. руб.)		Число электромоторов	Мощность электромоторов (в квт)	Наименование и количество вырабатываемых главнейших изделий
Персонала	В том числе рабочих		Всего	В том числе произв.			
319	247	2648	152	152	35	63	Мундштуки -1786 т. шт., ручки экспорт.—61 т. шт., пуговицы—685 т. шт.
20	15	4738	294	294	13	113	Комбикорм разный—7693 тн.
72	56	1002	5	5	—	—	Художествен. разрисовка тканей
81	52	771	200	199	27	42	Эксперимент. работы
584	467	412	1915	1915	39	234	Ремонт паровозов
481	289	1209	444	444	35	200	вагонов
263	180	793	1567	1567	41	285	

Культура и наука

УЧРЕЖДЕНИЯ ДОШКОЛЬНОГО ВОСПИТАНИЯ

№№ п/п	№№ дет-сад.	Адрес	При каком предприятии	На 1/1-1936 г. Количество групп	Количество детей	Количество педперсон.
		1. Детские сады.				
1	4	Товарищеский пер., 19	З-д „Серп и Молот"	6	138	15
2	9	Ул. Шарикоподшипник„ 6	З-д Шарикоподшипн. им. Кагановича	5	130	11
3	11	13-й Рабочий пер., 6	Октябрьский трампарк	5	110	9
4	15	Сибирский пер., 2	Мясокомбинат	3	71	7
5	16	1-я Дубровская, 10	З-д им. Кагановича.	5	124	10
6	17	Дубровский поселок, 12	З-д „Серп и Молот.	6	165	15
7	20	Остаповское шоссе, 67	З-д „Клейтук"	1	16	2
8	22/32	Библиотечная улица, 15/8	Райком Союз Питомцев	2	40	5
9	23	Нижегородская, 10	Москва-Горьковская жел.-дор.	3	65	5
10	26	Смирновская улица 1-а	З-д Под'емник и Стекольный	2	50	5
11	21	Воронцовская улица, 41	РОНО	2	40	5
12	28	Абельмановская улица, 1/2	З-д „Серп и Молот".	3	70	6
13	29	Таганская, 56	Амовск. Подрайжилсоюз	2	45	3
14	30/47	Застава Ильича	Автогенный завод	2	52	5
15	32	Остаповское шоссе, 69-а	ТЭЦ и Мыловаренный з-д	1	23	2
16	63	Карачарово поле	—	2	55	4
17	68	„ „	—	2	47	4
18	34	Большая Андроньевка, 13	РЖСКТ	1	20	2
19	36	Новоселенская ул., 21		2	25	6
20	39	Дубровский посел., 17	Фабрика Кухня	1	30	2
21	40	Остаповское шоссе, 82	Союз Автопромышленн.	2	50	5
22	42	Нижегородская ул., 7	З-д Металлоконструкций	1	25	2
23	50	Михайловский пер., 9	Строит. Мясокомбината	2	45	3
24	51	Ст. Угрешская, барак № 21	Химический з-д	1	25	2
25	54	2-я Скотопрогонная, 6	Стройуч. ж. д. им. Дзержинского	2	40	4
26	56	Марксистский пер., 3	Колбасная фабрика	1	32	2
27	58	Ст. Бойня Окружной жел.-дор.	Ст. Бойня	1	15	2
28	60	Старообрядческая, 39	З-д им. Войтовича	2	48	5
29	62	Ст. Угрешская, барак № 21	Контора Мосжилстроя	2	50	4
30	63	Карачарово, Электростанция	Карачарово-электростанция	1	24	2
31	64	Ул. Шарикоподшипника	З-д 1-й ГПЗ	5	124	10
32	65	Остаповское шоссе, 66	З-д „Мосэнерго"	1	19	2
33	66	Ст. Угрешская, 48	Окружной жел.-дор.	1	10	2
34	27	Б. Калитниковская, 9	Покровск. Конный парк	2	40	2
35	41	Дубровский поселок, корпус 10	РЖСКТ	1	25	1
36	31	Карачарово поле	„	5	125	10
37	69	Библиотечная, 15,8	ПОНО	1	26	1
38	70	Нижегородская, 110	Автобаза, 3	1	18	2
39	73	Нижняя Хохловка, 2	Деревообделочный з-д	1	25	2
40	20	Таганская,1/2	„Мосбелье"	1	31	4
41	21	Товарищеский, пер., 30	1-й Государст. Часовой з-д	1	24	2
42	45	Симоновский вал, 19	З-д им. Сталина	4	100	9
43	52	М. Коммунистическая, 6	Электропровод	2	46	4

№№ п/п.	№№ дет-сад.	Адрес	На каком предприятии	На 1/I-1936 г. Количество групп	Количество детей	Количество педперсон.
44	24/35	Воронцовская ул., 19-б	Господшипник	2	41	5
45	43	Б. Коммунистическая ул., 27	Ф-ка „Мосбелье" № 5	2	40	4
46	27	Воронцовская ул., 21	„ Кардолента	3	75	7
47	53	В. Радищевская, 3	„ „Мосбелье"	3	72	7
48	34/50	В. Радищевская, 15	„ им. 8-е марта	3	70	6
49	48	Таганская, 5	„Москвошвей"	3	75	7
50	5	Тетеринский пер., 18	Трампарк	4	115	12
51	32	Таганская, 24 (Глухонемые)	Кировск. ОНО	3	23	5
52	62	„ „ № 6	Жакт № 304	1	20	1
53	59	Тетеринский пер., 20		1	26	2
54	63	„ „ 12	„	1	25	2
55	11	Воронцовская, 25	РЖСКТ	1	25	1
56	16	Б Коммунистическая, 8	„	2	55	4
57	46	Генриков пер., 14	Кр. Блок	2	44	5
58	б/№	Воронцовская, 1	Медико-Гинетический ин-т	1	22	2
		Детские площадки				
59		Воронцовская ул., 13	Жакт	1	30	1
60		Б. Коммунистическая, 17	Районный жилищный трест	1	20	1
61		Товарищеский, 13	Жакт	1	22	1
62		Марксистская, дом № 19	„	1	29	1
63		Большой Рогожский, 3/5	РЖСКТ	1	16	1
64		Таганская, 24		1	30	1
65		Товарищеский пер, 9/11		1	33	1
66		Воронцовская ул., 21		1	35	1

Культура и наука

ШКОЛЫ ВСЕОБЩЕГО ОБУЧЕНИЯ

№№ п/п.	№№ школ	Адрес	На 15/IX 1935 года		
			Количество классов	Количество учащ.	Количество педагог. персон.
		Начальные школы			
1	3	Рогожский поселок, 1	15	673	21
2	20	Н. Хохловка, 189	22	921	25
3	21	Таганская, 56	22	957	22
4	23	Б. Калитниковск., 34	20	820	16
5	28	Стандартный гор. завод 1-й Г. П. З.	26	1107	21
6	32	Ст. Текстильщики	16	503	12
7	24	Большая Коммунистическая улица, 30	14	545	13
		Неполные средние школы			
1	7	Б. Таганский тупик, 2	24	949	34
2	6	Нижегородская, 21	18	804	28
3	17	2-я Дубровская	46	1954	49
4	34	Ул. Машиностроения	38	1505	43
5	22	Воронцовская, 15	22	806	27
6	37	Новорогожская, 11	43	1647	52
7	20	Товарищеский, 30	34	1368	42
		Средние школы			
1	7	Рабочая ул., 30	40	1627	62
2	33	Уч. ВАТО, 1/52	44	1717	48
3	10	М. Андроньевка, 11/21	51	2129	76
4	12	Покровский вал, 4	44	1966	60
5	13	Дубровский поселок	68	2850	75
6	18	Смирновская, 1-а	56	2402	63
7	25	Новорогожская, 21	25	1015	23
8	30	Ул. Машиностроения, 73	29	1117	43
9	35	Мясной бульвар, 20	44	1934	56
10	5	Б. Калитниковская, 36	41	1717	63
11	36	Б. Факельный пер., 23	44	1876	60
12	15	Товарищеский, 3	43	1676	55
		Вспомогательные школы			
1	31	Рогожский посел., 1	15	388	21
		Переростковые			
1	16	Рогожский посел., 1	24	981	31

УЧРЕЖДЕНИЯ ПОДГОТОВКИ КАДРОВ

№№ п.п.	Наименование	Адрес	Подчиненность	На 1/I-36 г.		
				Учащихся	Преподават.	Инструктор.
	Школы ФЗУ и типа ФЗУ					
1	Школа ФЗУ 1-го ГПЗ им. Кагановича	Ул. Шарикоподшипник., 9	НКТП	463	13	25
2	Школа ФЗУ Стек. завод им. Уханова	Смирновская ул., 25		65	3	4
3	Школа ФЗУ Главмясо „Мясокомбинат"	Михайловск. проезд, 3	НКПП	248	11	12
4	Школа ФЗУ № 1 МОС (фабрика кухня № 1)	Сосинская ул., 43	НКВнуторг	229	12	15
5	Школа ФЗУ № 4 „Москвошвея"	М. Андроньевка, 20	НКМП	51	3	2
6	Школа завода им. Войтовича	Старообрядческ., 39	НКПС	258	13	20
7	Школа „Мосэнерго"	Б. Коммунистическая, 17	НКМП	118	7	8

№№ п/п.	Наименование	Адрес	Подчиненность	Число учащ. на 1/I 1936 г.	
				Всего	В т. ч. без отрыва от производства
	Техникумы				
1	Машиностроит. т-м им. Дзержинского	Ул. Шарикоподшипник., 9	НКТП	596	291
2	Т-м Мясной Промышленности	Михайловск. проезд, 1	НКПП	167	—
3	Музыкальн. т-м им. Иполитова-Иванова	Марксистская ул., 23	НКПрос.	280	-
4	Пед. т-м ПОНО	Таганская, 58	„	304	40
5	Московский Механический Техникум	Ул. Маяковского, 10	НКМП	477	115

Культура и наука

ШКОЛЫ ВЗРОСЛЫХ ПОВЫШЕННОГО ТИПА

№№ п/п	Название школы	Адрес	Количество учащихся
1	При заводе имени Войтовича	Старообрядческая, 39	140
2	Райшкола	Б. Коммунистическ., 9	500
3	3-я Райшкола	Ул. Шарикоподшипн., 2	324
4	4-я Райшкола	Михайловский пр., 1	288
5	При Мясокомбинате	2	303
6	При заводе Шарикоподшипник	Шарикоподшипник	560
7	При ф-ке „Москвошвей" № 4	М. Андроньевская	68
8	При фабрике Кистевязальной	Таганская, 32	110

ДЕТСКИЕ ДОМА

№№ п/п.	Наименование	Адрес	Колич. обслужив. персонал. на 1/I 1936 г.		Количество детей на 1/I 1936 г.
			Всего	В том числе педагогич.	
1	1-я Пионер-коммуна	Товарищеский, 25	7	3	54

Культура и наука

НАУЧНО-ИССЛЕДОВАТЕЛЬСКИЕ УЧРЕЖДЕНИЯ

№№ п/п.	Наименование	Адрес	Подчиненность	Год основания	Персонал на 1/I 1936 г.		Количество аспирантов
					Всего	В т. ч. научн. работ	
1	Ин-т газа и жидкого топлива	Таганск., ул. 19	НКТП	1929 г.	255	83	—
2	Машиностр. и металлообработка	Ул. Шарикоподшипниковск,, 2	»	1929 г.	1063	124	—
3	Центр. лабор. животного сырья	М. Дровяной, 5	НКМП	1932 г.	38	8	—

БИБЛИОТЕКИ

№№ п/п.	Название библиотеки	Адрес	Число библ.платн. работн.	Общее число книг
	Библиотеки для взрослых			
1	Им. Покровского	Б. Коммунистическая, 30	17	46219
2	» Горького	» 9	2	13308
3	» Белинского	Сибирский пр., 6	4	12017
4	» Пушкина	Рогожский поселок, 1/60	2	4104
5	Пос. Шарикоподшипник	Шарикоподшипниковск., 4	2	7387
6	Пос. „Хохловка"	Нижегородское шоссе, 156	2	5322
7	Им. Фурманова	Дубровский поселок	4	7646
8	Б-ка домового треста	6	—	6524
	Библиотеки для детей			
1	Центральная детская	Б. Коммунистическ., 30	15	28252
2	Имени Белинского	Сибирский, 6	2	3474
3	Фурманова	Дубровский поселок	2	5638

Культура и наука

ЗРЕЛИЩНЫЕ ПРЕДПРИЯТИЯ

№№ п/п.	Название зрелищного предприятия	Адрес	Тип предпр.	Работающие в спец. театрал. зданиях	Число мест в зрительном зале
	Театры				
1	Филиал Малого т-ра. .	Таганская площадь, 67	Драм.	Спец.	625 по основн. сцене
	Самостоятельные кинотеатры				
1	Пролетарский Парк Культуры и Отдыха	Таганская, 40/42	Кино		800
2	Сад им. Прямикова	15	„		650

КЛУБЫ

№№ п/п.	Наименование клуба	Адрес	Количество штатных работн. (без хоз. и обсл. персонала)
1	Дом раб. просвещения ОНО	Б. Коммунистическ., 9	4
2	Клуб ф-ки „Кардо-Лента"	Марксистская, 33	1
3	Профинтерн	Сибирск. пр., 2	15
4	„ Хохловского ДОЗ'а	Н. Хохловка	1
5	Клуб	Таганская ул., 56	19
6	ф-ки „Москвошвей" № 4	М. Андроньевка, 13	7
7	завода „Клейтук"	Остаповское шоссе	7
8	„ им. 9-го Января	Рабочая ул., 11	5
9	Культбаза з-да им. Кагановича	Шарикоподшипн., 9	28
10	Клуб з-да „Под'емник"	Смирновск. ул., 19	7
11	Трикотажной ф-ки	Н. Дубровская ул., 37/а	4

УЧРЕЖДЕНИЯ ПО ЗДРАВООХРАНЕНИЮ

№№ п/п.	Название учреждений	Кому подчинено	Адрес	Число коек на 1/I-36 г.
	Санатории			
1	Ночн. санат. для взрослых при Тубдиспансере № 5	Райздрав.	Б Дровяной пер., 12	40
2	Дневн. сан. для детей при Тубдиспансере № 5			70
	Ясли и санатории ясельного типа			
1	Филиал яслей № 66		Воронцовская ул., 19	50
2	№ 135 при доме младенца № 2		Б. Коммунистическ., 28	13
3	№ 4 Дубровские		Дубровский поселок, корп., 10	90
4	№ 102 Абельмановские		Абельмановск. застава, 1/2	25
5	№ 123	"	Остаповское шоссе, 67	45
6	№ 166	"	Товарищеский пер., 19	130
7	№ 158 Г. П. З.		Стандартный городок	60
8	№ 1/103 з-да Шарикоподшипник.		Шарикоподшипник., 6	45
9	№ 184 Ухановские		Перовский проезд, 2	75
10	№ 167		Дубровский поселок, треста 26	35
11	№ 44		Воронцовская ул., 35	78
12	Туб. Санат. № 2		В. Радищевская, 3	56
13	№ 202		Ул. Машиностроения, корп. 2	150 к. с 1936 г.
	Дома младенца			
1	№ 2		Б. Коммунистическ., 28	100
2	№ 3		Марксистская ул., 41	65
3	№ 17		Перовский проезд, 2	35
	Амбулатории и поликлиники			Число посещений за 1935 г. (в тыс.)
1	2-ая Пролетарская		Старообрядческая, 29	177,6
2	Им. Жевлюка		Б. Калитниковская улица, 47	191,8
3	Им. Боровского	"	Остаповское шоссе, 69	192,1
4	Дубровская	"	Дубровский поселок	150,1
5	Им. Кагановича	"	Ул. Шарикоподшипника	280,8
6	Текстильщики	"	Ст. Текстильщики	30,3
7	2-го Угрешского врачебного участка	НКПС	Ст. Угрешская, Окр. ж.-д.	14,1

№№ п/п.	Название учреждений	Кому подчинено	Адрес	Число посещений за 1935 г. в тыс.
8	3-го Врачебного участка	НКПС	Бойня, Окр. ж.-д., 1	6,8
9	Гельминологич. пункт амб. им. Жевлюка	Райздрав.	Б. Калитниковск. пер., 47	—
10	4-ая Поликлиника		Б. Рогожский пер., 17	254,9
11	Десятилетие Октября ж. д. им. Дзержинского	НКПС	Библиотечная, 40	207,5
12	Таганская РОКК'а	РОКК	Таганская площадь, 6	112,7
13	Амбулатор. Мясокомбината	Райздрав.	Сибирский пер., 3	Перешла из здравпункта с 36 г.
	Невро-психиатрические диспансеры			
1	Психоневрол. диспансер		Абельмановская застава	с 1936 г.
	Детские амбулатории и отделения рабочих подростков			
1	Профамбулатория при заводе Г. П. З		Шарикоподшипник. ул., 9	9,2
	Женские консультации			
1	№ 22		Воронцовская ул., 5	29,5
2	№ 29		Старообрядческая, 29	26,4
3	№ 36		М. Калитниковск. 47	27,7
4	При Г. П. З.		Ул. Шарикоподшипник., 32	50,2
5	При об'единен. им. Воровского		Остаповское шоссе, 69	25,5
6	Дубровская		Дубровский поселок	19,8
	Детские консультации			
1	№ 29		Старообрядческая, 29	15,2
2	№ 36		М. Калитниковская, 47	21,2
3	При Г. П. З.		Ул. Шарикоподшипник., 32	10,4
4	№ 22		Воронцовская, 5	47,7
	Зубные лечебницы			
1	Зубная лечебница № 8	Об'единен. медработ.	Андроньевская, 6	—
	Молочные кухни			
1	№ 36	Райздрав.	М. Калитник., 47	—
	Здравпункты			
1	Бытовой здравпункт при Жакте	Райздрав	Б. Коммунистическ., 27	
2	Ремотно-механическ. з-да (Мосэнерго)		17	

№№ п/п	Название учреждений	Кому подчинено	Адрес
3	Завода „ЭМОС"	Мособлкоопинстрахкасса	Таганская ул., 51
4	2-й Моск. Словолитни	Райздрав.	Б. Коммунистическ., 23
5	Ф-ки № 8 „Мосбелье"	„	Товарищеский пер., 4
6	Ремонтно-механическ. з-да	„	Марксистская ул., 20
7	1-го Государственного Авторемонтного завода	„	Остаповское шоссе, 86
8	Автосборочного завода им. КИМ'а		82
9	Желатинового завода		„
10	Завода „ГИДРО"		Ст. Текстильщики ж. д. им. Дзержинского
11	З-да под'емных сооружений		Смирновская ул., 19
12	Мясокомбината им. Микояна		Михайловск. пр., 3
13	Ф-ки Москвошвей им. Смирнова		М. Андроньевская, 20
14	Опытн. з-да минеральных удобрений		„ Остаповское шоссе
15	Радиозавода № 2		Б. Калитниковск., 65
16	Стекольного завода им. Уханова		Смирновская, 25
17	Завода Первичной обработки кожсырья		Южный проезд, Конная улица, 2
18	Хлебозавода № 10		Ул. Шарикоподшипник., 4
19	З-да опытных машин „ЦНИИМАШ"		„ 2
20	Октябрьск. Трампарка	„	Б. Калитниковск., 44
21	1-го Гос. подшипник. з-да им. Кагановича	„	Ул. Шарикоподшипник., 9
22	Ф-ки „Красный Фетровщик"	Мособлпромсоюзкасса	Мясная-Бульварная, 12
23	Хохловск. Деревообдел. завода	Райздрав.	Нижегородская, 132
24	Фабрики Кухни № 1		Сосенская, 43
25	Завода металл. конструкции		Нижегородская, 7
26	Ватной фабрики им. САККО и ВАНЦЕТТИ		„ 200
27	Мыловаренного завода № 5		Остаповское шоссе, 71
28	Бумажной фабрики		„
29	1-го Государственного Часового завода		Воронцовская ул., 35
30	Фабрики „Кардолента" им. 7 годов. Октября	„	Марксистская ул., 33
31	Завода „Красный путь"	НКПС	Рогожская застава, Рабочая ул., 87

Жилищное хозяйство

ЖИЛТРЕСТЫ И ЖИЛСОЮЗЫ

№№ по пор.	Наименование	Адрес	Количество домоупр.	Жилая площадь (тыс. кв. м)
1	Райжилтрест	Таганская пл., 1/7	25	88,9
2	Товарищевск. Жилсоюз	Б. Андроньевская 8/10	187	106,4
3	Микояновский „	Мясная-Бульварная, 14	353	93,2
4	Дубровский „	Остаповское шоссе, 30	272	66,7
5	Рогожский „	М. Андроньевка, 42	188	72,3
6	Нижегородский „	„	255	69,9

ЭКСПЛОАТАЦИЯ НЕЖИЛЫХ ПОМЕЩЕНИЙ

		Количество нежилых помещений	Их эксплоатационная площ. (тыс. кв. метр.)
Контора по сдаче в аренду нежилых помещений	Таганская, 61	1456	192,8

Коммунальное хозяйство

БАНИ И САНПРОПУСКНИКИ (Коммун.)

№№ по пор.	Адрес хозяйства	Единоврем. вместимость по числу мест в раздевальне нижн. платья	Пропущено посетителей за 1935 г. (тыс.)	Число работающ. на 1/IV 1936 г.
1	Застава Ильича, 51	482	1163,3	52
2	Трудовая, 2 (санпропуск.)	344	662,6	57
3	Рогожский поселок, 1	115	385,0	21

ПРАЧЕЧНЫЕ

№№ по пор.	Адрес хозяйства	Ведомственная принадлежность	Мощность в 7 ч. смену (в кг сухого белья)	Выстирано белья за 1935 г. (тонн)	Число работающ. на 1/I 1936 г.
1	Б. Коммунистическая, 2	Промкоопер.	112	37,0	8

ПАРИКМАХЕРСКИЕ

по состоянию на 1/IV—36 г.

№№ п/п.	Адрес	Ведомственная принадлежность	Число туалетов	Число работающих
1	Таганская ул., 42/59	Б. П. Трест	8	19
2	Мал. Андроньевск. ул.		4	10
3	Смирновская ул., 22		3	4
4	Юрловский пер., 7		2	5
5	Рогожский рынок		3	4
6	Перовский рынок		3	3
7	Мясная—Бульварная, 6		6	12
8	Калитниковский рынок		5	12
9	Застава Ильича, 51 (при бане)		5	11
10	Райсовет	„	1	1
11	Трудовая ул., 2 (при бане)		5	7
12	Коммунистическая, 3		7	14
13	Рогожский поселок (при б. № 6)	„	2	3
14	Б. Коммунистическая, 5	Промкоопер.	15	49
15	Остаповское шоссе, 16	„	6	н. св.
16	Ул. Коммуны, 27	РОКК	3	12
17	З-д Шарикоподшипник		6	24
18	Нижегородская		4	8
19	В. Радищевская, 19	Мосвоенторг	11	41

ЗЕЛЕНЫЕ НАСАЖДЕНИЯ ОБЩЕГО ПОЛЬЗОВАНИЯ

по состоянию на 1 июня 1936 г.

Наименование и местонахождение зеленых насаждений	Общая площадь (кв. метр.)
Парки Культуры и Отдыха	
Таганская ул.	51807
Парки и сады	
Детский парк им. Прямикова—Таганская ул.	22379
Скверы	
Покровский—Покровский вал	7946
Крестьянский—Крестьянской заставы площадь	1625
Вокзальный—Б. Факельный пер.	3628
Жевлюка—Калитниковская М. ул.	4593
Калитниковский—Калитниковск. Ср. ул.	15830
Юрловский—уг. Покровского вала и Юрловского пер.	205
Рогожский—Рогожский пос. между 2-м и 4-м проездом	10737
Боенский—Сибирский пр	17542
У переезда к з-ду „Шарикоподшипник" Симоновослободский вал	1189
Рабочий—Рабочая ул.	4482
Между Симоновослободским валом и Лизиной пл.	13054
Остаповский—Остаповское шоссе	13272
Имени КИМ—Остаповское шоссе	27128
Сосинский—Сосинская ул.	850
Уг. Рабочей ул. и Коврова пер.	1558
Марксистский уг. Таганской ул. и Таганского пр.	1416
Бульвары и аллеи	
Мясной бульвар—Мясная ул.	2296
Остаповская аллея—Остаповское шоссе	6596
Кладбища	
Рогожское—Рогожский поселок	73833
Калитниковское—Калитниковская ул.	150787

ОРАНЖЕРЕИ И ПИТОМНИКИ

№№ п/п.	Наименование	Ведомственная принадлежность	Адрес
1	Оранжерея	Райсовет	Н. Хохловская, 63
2	Питомник	„	Остаповское шоссе

Связь

ПОЧТОВЫЕ И ПОЧТОВО-ТЕЛЕГРАФНЫЕ ОТДЕЛЕНИЯ И АГЕНТСТВА

№№ по пор.	Наименование отделения и агентства	Адрес
1	Кировский Районный Отдел почтовой связи	Б. Дровяной пер., 2/87
2	Пролетарский Районный Отдел почтовой связи и гор. почт. тел. отделен. № 29	Сибирский проезд, 5
3	Городское почтовое отделение № 147	Таганская улица, 34
4	„ агентство № 109	Карачарово Поле, завод „Фрезер"
5	„ „ № 115	Б. Коммунистическая, 15
6	„ „ № 171	„ 29
7	„ „ № 189	Застава Ильича, Рогожский Колхозный рынок
8	№ 217	Абельмановская застава, 1/2
9	№ 218	Остаповское шоссе, завод „Клейтук"
10	№ 219	Крестьянская застава, Универмаг № 100
11	№ 277	Дубровский поселок, бараки Мосстроя
12	№ 295	Б. Калитниковская ул., Калитниковский колхозный рынок
13	„ „ № 198	Карачарово Поле, завод „Стальмост"
14	Городское почтовое отделение № 44	Дубровский пос., корпус № 1
15	„ агентство № 52	Нижегородская, 126
16	„ „ № 88	Шарикоподшипниковая, корпус № 4
17	„ „ № 4	Садовая-Земляная, 91/3

ЧИСЛО И ПЕРСОНАЛ СТРОИТЕЛЬНЫХ ОРГАНИЗАЦИЙ И СТРОИТЕЛЬСТВ

№№ п/п.	Наименование строительства	Наркомат	Адрес	Численность работы на 1/IV-36 г.
1	Контора № 1 треста Металлостроя	НКТП	Шарикоподшипник., 9	1500
2	Стройучасток Союзводстроя на 1 Госуд. подшипник. з-де им. Л. М. Кагановича		Шарикоподшипник.	32
3	К-ра № 16 Треста Заводстрой		Остаповское шоссе, 22	123
4	Хозучасток ремонта бараков Треста „Строитель"		Велозаводская, 6	59
5	Участок № 7 Треста „Жилстрой"		Симоновский вал, 3	438
6	Отд. Капит. Строительства завода Под'емных сооружений		Смирновская, 19	1
7	1-й Моск. Часовой з-д (хоз. спос.)		Воронцовская, 35/6	56
8	Госконтора Строммонтаж		„ 1/3	775

№№ п/п.	Наименование строительства	Наркомат	Адрес	Численность работ. на 1/IV-36 г.
9	Строительство I ТЭЦ Треста „Мосэнерго"	НКТП	Остаповское шос., 69/а	23
10	Моск. Монтажная контора Треста „Союзхиммонтаж"		Ст. Угрешская, Окр. ж. д.	121
11	Отдел Капит. Строительства 1-го Гос. подшипник. з-да им. Кагановича		Шарикоподшипник., 9	356
12	Стройучасток Стальпроммеханизации з-да „КИМ"		Остаповское шоссе, 82	86
13	1-й Госуд. Авторем. з-д (хоз. спос.)	„	Остаповское шоссе, 86	58
14	Государ. Кардо-лентная ф-ка им. 7 годовщины Октября (хоз. спос.)	НКЛегпр.	Марксистская, 33	36
15	Московская Словолитня № 2 (хоз. спос.)	НКМП	Б. Коммунистич., 23	13
16	Постройка Лит. „И" Треста Мосхлеботоргстрой	НКПищепр.	Сосинская ул., 41	501
17	З-д „Новый Мыловар" трест ТЭЖЭ (хоз. спос.)		Остаповское шоссе, 71	51
18	Отдел Капитал. Строит. Бумажной ф-ки Треста ТЭЖЭ (хоз. спос.)		Остаповское шоссе, дер. Грайвороново	6
19	Московский Гидрогенизационный з-д (хоз. спос.)		Остаповское шоссе	38
20	Реконстр. з-да „Клейтук" (хоз. спос.)		Остаповское шоссе, 71	35
21	Отдел Капит. Строит. Московского Мясокомбината им. Микояна		Михайловский пр., 3	661
22	Московский Желатиновый завод (хоз. спос.)	„	Остаповское шоссе, дер. Грайвороново	45
23	Строительный участок № 5 Треста Курскстройпуть	НКПС	Рогожский вал, 3	450
24	Спец. Участок № 10 Курскстройпуть		Абельмановская застава, Рогожский вал, 3	32
25	Отдел Капит. Строительства з-да „Красный путь"		Рабочая ул., 87	3
26	1 Путев. Машин. станция Отдела Пути ж. д. им. Дзержинского	„	Смирновская, 2	603
27	Ремонтная Строительная Контора Пролетарского Треста Столовых	НКВнут.	Дубровский посел., 12	6
28	Строительство 2-й Таганской АТС Конторы Мостелефонстрой	НКСвязь	Таганская пл. Марксистская, 4	82
29	Строит. 2-й Таганской АТС К-ры гражданского стр-ва дирекции телефонной сети		Марксистская, 4	83
30	Контора № 7 Треста Крупного Блочного Строительства	НКХоз	Сосинская, 22/24	110
31	Контора № 6 Треста Крупного Блочного Строительства		Калитниковская, 22/3	164
32	Контора № 4 Треста Крупного Блочного Строительства		Товарищеский пер., 95	108
33	К-ра № 1 Треста Мосжилстрой		Ул. Машиностроения	1141

№ п.п.	Наименование стройорганизаций	Наркомат	Адрес	Численность работн. на 1/IV-36 г.
34	Строительство школ 6-го Строит. участка Пролетарского Райстройтреста	НКУоз	Брошевский пер., 19/25	197
35	Постройка школы Пролетарск. Райстройтреста		Таганская ул., 33	107
36	Отдел Механизации Пролетарского Стройтреста		Тулинская, 28	34
37	Стройдвор Кировского Стройтреста		Южный пер., 21	99
38	Строительный участок Треста Госгражданстрой (Ново-Мылов. з-д Треста ТЭЖЭ)		Остаповское шоссе, 71	108
39	З-д № 2 Асфальтобетон. Треста Гордорстрой		Остаповское шоссе, 78/14	533
40	Производитель работ № 4 Конт. путейских сооружений Мострамвайтреста		Нижегородская, 106	238
41	Дорожный Трест Таганского р-на		Мясной бульвар, 20	191
42	Дорожный Трест Кировского р-на		В. Радищевская, 19	144
43	Стр. Кон-ра Треста Мосводопровод		В. Угрешская, 8	494
44	Стр. Ново-Люблинского Коллектора Треста Мосстройканализации		Остаповское шоссе, 66	1152
45	Рем. стр. уч. треста Мосочиствод		Школьная, 42	339
46	Надстройка корпусов Дубровского поселка Строительства Лечебно-Санитарного Управления Кремля	СНК	1 Дубровская. 1	29
47	Ремонтно-Строительная Контора Серп-Молотовского ПРЖС Мосгоржилсоюза	ЦЖС	Н. Андроньевка	115
48	Ремонтно-Строительная Контора Товарищеского ПРЖС Мосгоржилсоюза		Б. Андроньевск.. 8/10	161
49	Ремонтно-Строительная Контора Ульяновского ПРЖС Мосгоржилсоюза		Таганская, 6	123
50	Ремонтно-Строительная Контора Микояновского ПРЖС		Мясная бульварная,14	119
51	Ремонтн. Контора РЖСКТ „Серп и Молот", Мосгоржилстройсоюза		Застава Ильича, 2/4	4
52	Ремонтная Контора РЖСКТ „Пролетарское", Мосгоржилстройсоюза		Мясная бульварная, 1/2	13

СОВЕТСКИЕ УЧРЕЖДЕНИЯ

№№ п/п.	Название учреждения	Адрес	Подчиненность	Персонал на 1/IV 1936 г.
1	Моск К-ра Цветметсбыт	Ср. Калитниковск., 51	НКТПром	80
2	База Цвет. Метал. и кабельн. изделий			65
3	Трест Техноштарснаб	Шарикоподшипник., 9		97
4	Проектно-Техническая К-ра Стройпроектмашина	Воронцовская ул., 1/3		99
5	Центр. Бюро тяжелого машиностроения	Шарикоподшипник. ул., 2		147
6	Всесоюз. К-ра „Гидромонтаж"	Воронцовск. ул., 1/3		82
7	Об'един. Союзстромстроймашина			81
8	Союзстальмост	„		171
9	Моск. база строит. машин и импортн. оборуд.	Смирновск. ул., 1		144
10	Нормативная исследовательская станция	Воронцовск. ул., 1/3		17
11	Газогенераторострой	Шарикоподшипник., 2	„	240
12	Управл. розн. торг. Мясокомбинат	Михайловск. пр., 3	НКПищепром	370
13	К-ра ресторанов и буфетов водн. трансп.	Таганская ул., 24		39
14	К-ра искусств. укреплен. грунтов Мостотреста	Садовая-Землянка, 74	НКПС	41
15	Полиграфпроект	Б. Коммунистич. ул., 23	НКМестпром	41
16	Трест „Росбрынза"	Марксистская, 47	„	35
17	Пролетарск. коллект. защитников	Таганская ул., 34	НКЮст	14
18	Замоскворецк. коллект. защитников	Н. Таганская ул., 90	„	21
19	Выплатной пункт	Таганская, 34	ВЦСПС	30
20	Пролетарск. Райком МОПР	„	Обществ.	5
21	Стр-во Дезостанции	Конная пл.	Моссовет	2
22	Эксперимент. станция треста „Гордорстрой"	Остаповское шоссе		11

ОТДЕЛЫ И УЧРЕЖДЕНИЯ РАЙОННОГО ПОДЧИНЕНИЯ

по состоянию на 15/VII 1936 г.

№№ п/п.	Наименование отделов и учреждений	Адрес
1	Райсовет	Таганская, 34
2	Райплан	»
3	РайУНХУ	»
4	РайФО	Б. Коммунистическая, 32
5	Отд. Госбанка	Сибирский пр., 5
6	Отд. Горбанка	Таганская пл., 1/2
7	Сберкасса	Б. Коммунист., 32
8	Комиссия содействия Госкредиту	»
9	Райстрахкасса	Таганская, 34
10	Райсобес	Мясная-Бульварная, 1/2
11	Райвнуторг	Таганская, 34
12	Райпищеторг	Воронцовская, 20
13	Райтрест Столовых	»
14	Райпромтрест	Таганский пр. 2/3
15	РайОНО	Таганская, 34
16	Культинспекция	4-й Дубровский пр.
17	Райпечать	Сибирский пр., 3
18	Райздрав	Таганская, 34
19	Санинспекция	»
20	Райветотдел	»
21	Райотдел Связи	Сибирский пр., 5
22	ЗАГС	Таганская, 34
23	Райспецинспекция	»
24	Райвоенкомат	Марксистская, 28/1
25	РайПВО	Таганская, 34
26	Управление Раймилиции	Товарищевский пр., 27
27	Райпрокуратура	Таганская, 34
28	Нарсуд	Марксистский пер.
29	РайОСО	Марксистская, 28/1
30	Районный инженер	Таганская, 61
31	РайАрхит.-Планотдел.	Рюмин пер., 2
32	РайОтдел Гор. Земель	Таганская пл., 1/7
33	Стройтрест	Тулинская, 28
34	Рай. Строй. Надзор	Таганская, 61
35	Райбюро Инвентаризации	»
36	Контора нежилых помещений	»
37	Райжилтрест	» 1/7
38	Рогожский жилсоюз	М. Андроньевка, 42
39	Нижегородск.	»
40	Товарищеск.	Б. Андроньевская, 8/10
41	Дубровский	Остаповское шоссе, 30
42	Микояновский	Мясная-Бульварная, 14
43	Райжилуправление	Таганская, 61
44	Квартирное Бюро	»
45	Жилинспекция	»
46	РайРЖСКТ	Мясная-Бульварн., 1/2
47	Райдортрест	» 20
48	Рай. Гос. Авто-инспекция	Тулинская, 1/2
49	Райтрест Зелен. стр-ва	Таганская пл., 1/7

21. ПРОЛЕТАРСКИЙ РАЙОН

ОГЛАВЛЕНИЕ

		Стр.
1.	Границы и общая характеристика	583
2.	Список предприятий крупной промышленности	584
3.	учреждений по культуре и науке . . .	590
4.	„ по здравоохранению	594
5.	„ жилищного хозяйства	596
6.	„ коммун. хоз-ва . . .	597
7.	„ водного транспорта	598
8.	зеленых насаждений и питомников	599
9.	учреждений связи	599
10.	строительных организаций и строительств	600
11.	советских учреждений	601
12.	отделов и учреждений райсоветов	602

21 ПРОЛЕТАРСКИЙ РАЙОН

Границы района

От границы города в месте пересечения с нею западной границы Таганского района, по этой границе до Подгорской набережной реки Яузы, Подгорская набережная реки Яузы до Москва-реки, далее Москва-река вниз по течению до Кожухова.

Общий характер района

ТЕРРИТОРИЯ района составляет 848,49 га.

НАСЕЛЕНИЕ—92,3 тысячи человек.

КОЛИЧЕСТВО РАБОЧИХ в промышленных предприятиях—27,9 тысяч.

В районе 59 первичных парторганизаций с 5.308 членами и кандидатами ВКП(б).

ВАЖНЕЙШИЕ УЛИЦЫ: Интернациональная, Радищевская, Воронцовская, Симоновский вал (с одной стороны), Амовское шоссе.

НАБЕРЕЖНЫЕ МОСКВА-РЕКИ: Котельническая, Гончарная, Краснохолмская, Крутицкая, Симоновская, завод им. Сталина.

ВАЖНЕЙШИЕ ПЛОЩАДИ: Нижняя Таганская, Крестьянская.

КРУПНЕЙШИЕ ЗАВОДЫ и ФАБРИКИ: Автозавод им. Сталина, завод, „Динамо" им. Кирова, „Паростроп", „Велозавод", Автогенный завод, „Красный Воин".

КРУПНЕЙШИЕ УЧРЕЖДЕНИЯ: Гипроавио, Гипроспецхим. ВУЗы, ВТУЗы и НАУЧНЫЕ УЧРЕЖДЕНИЯ: Автомеханический институт им. Ломоносова, Государственный институт Экспериментальной Эндокринологии, Теплотехнический институт.

№№ по порядку	Название предприятий	Адрес	Подчиненность	Отрасль производства
1	Теплоэлектроцентраль ВТИ	Ленинская сл., 14	НКТП	Электростанции
2	Автогенный завод	Тюфелева роща, 13		Химия
3	Клеевое производ. „Химкраска"	Школьная, 20	Всекопинсовет	
4	Химико-фармацевтический з-д им. 8-го Марта	Воронцовская, 10	НКЗдрав	
5	Сычужно-красочный завод	Б. Каширская, 42	НКПП	„
6	Бетонная м-ская участка № 4 треста „Строитель"	Каширская, 45	НКТП	Силикатно-керамическ.
7	Стройдвор участка № 4 треста „Строитель"	Тюфелева роща		„
8	Бетонный завод участка № 3 треста „Строитель"	1		
9	З-д „Паростроя"	Ленинская слоб., 15		Металл.
10	Завод „Динамо" им. Кирова	17		
11	Механический з-д	Тюфелева роща		
12	Автозавод им. Сталина	Ленинская слобода		
13	Велозавод	уг. Симонова вала и Восточной ул.		
14	Т-во Телефоностроя	Лучников пер., 2	Всекопромсовет	
15	Аккумуляторный завод „Топроиз"	Крутицкий вал, 10	„	
16	Штамповочно-механический цех—Управлен. по расширению автозавода им. Сталина	Тюфелевый пр., 68	НКТП	
17	Модельный цех Управлен. по расширению автозавода им. Сталина	Тюфелева роща		
18	Кожуховский литейный завод	Б. Каширская, 21	Всекопромсовет	
19	З-д Буровая Техника	Воронцовская, 18/20	НКТП	

[1]) Турбогенераторы.
[2]) Мощность турбогенераторов.

Средне-списочное число		Валовая продукция за 1935 г. в тыс. руб. (без налога с оборота)	Основн. фонды на 1/I 1936 г. (в тыс. руб.)		Число электромоторов	Мощность электромоторов (в квт)	Наименование и количество вырабатываемых главнейших изделий
Персонала	В т. ч. рабочих		Всего	в т. ч. произв.			
1101	780	8693	41878	40338	[1]	63600 [2]	Электроэнергия и теплоэнергия
1127	752	14781	10639	9688	283	2919	Кислород—3110 т. кб. м. Ацетилен—355 т. кб. м. Аргон—18 т. кб. м
29	24	613	7	7	2	12	Клей конторский 221886 лиг
356	258	8187	1493	1464	66	114	Химико-фармацевтические препараты
124	73	1329	462	462	20	52	Краски д/пищевой пр-сти
18	5	281	75	75	14	108	Бетон - 4301 кб. м.
7	3	894	10	10	32	71	Бетонная масса—9489 кб. м.
25	20	682	66	66	18	113	Бетонная масса - 8221 кб. м.
939	676	10346	6182	5842	205	1387	Котлы горизонт. 163 шт., котлы вертикальн.—267 шт.
6745	4581	70301	33694	28850	1687	10205	Тяговые моторы—353 шт. Крановые „ —4199 шт.
209	124	1089	239	239	47	110	Краны электр.—3 шт. Вагонетки - 53 шт. Тачки - 315 шт.
19765	14548	436278	149885	133416	6331	25341	Автомашины—29992 шт. Автобусы - 267 шт.
2710	2194	25582	10130	9826	883	2169	Велосипеды муж.—103534 шт. „ дамск—8486 шт. „ гоночные—107 шт.
82	46	502	17	17	8	10	Токоискатели—10677 шт.
148	107	1118	163	163	19	29	Аккумуляторы
849	597	35561	4692	4692	266	1153	Штампы
346	235	1801	993	993	74	200	Модели
103	63	771	208	208	14	43	Чугун. литье - 1584 тн.
241	173	2456	762	614	55	215	Буровые камни - 592 шт.

№№ по порядку	Название предприятий	Адрес	Подчиненность	Отрасль производства
20	Инструментальный цех управлен. по расширению автозавода им. Сталина	Тюфелева роща	НКТП	Металл.
21	Литейный з-д Управления по расширению автозавода им. Сталина	Ленинская слоб., 13		
22	Механические мастерские ТЭЦ высокого напряжения	14		
23	Арт. Промтехсвязь	Б. Каменщики, 32	Всекопромсовет	
24	Артель Металло-ремонт	Новоспасский туп., 3	"	
25	З-д Платиноприбор	В. Радищевская, 2	НКТП	
26	З-д „Форвард"	Б. Подгорский, 6	Всекопромсовет	
27	Т-во Фото-портрет	В. Радищевская, 12	"	
28	Артель „Штамп-знак"	Крутицкий вал, 6	"	
29	З-д Металлоконструкций	Тюфелева роща, 24	НКТП	
30	Сварочные м-ские Сварочного Техникума	Володарская, 12	"	
31	Ремонтно - механическая мастерская	Ленинская слоб., 1/12		
32	Механическая мастерская	Б. Каширская, 44		
33	Кузнечные и плотничные мастерск. треста „Строитель"	Тюфелева роща		
34	Радио-телефонный завод	1-й Крутицкий п., 9	НКСвязь	
35	Ремонтно-весовая мастерская № 8 Союзтранса	Восточная, 1	—	
36	Цех капитального ремонта Управлен. строит. автозавода им. Сталина	Ленинская слобода	НКТП	
37	Ремонтные мастерск. ТЭЦ высокого давления	" " 14		
38	Ремонтно-механическ. мастерская „Котломонтаж"	Б. Подгорский пер., 13/2		"
39	Столярно-деревообделочный цех Управления строит. автозавода имени Сталина	Ленинская слобода		Деревообрабатывающ.

Средне-списочн. число		Валовая продукция за 1935 г. в тыс. руб. (без налога с обор.)	Основные фонды на 1/I 1936 г. (тыс. руб.)		Число электромоторов	Мощность электромоторов (в квт)	Наименование и количество вырабатываемых главнейших изделий
Персонала	В том числе рабочих		Всего	В том числе произв.			
96	76	848	688	688	86	164	Инструменты, приспособления и прессформы
414	296	2903	2449	2238	168	764	Литье чугунное—1366 тн. Литье цветное—5 тн.
129	118	854	980	980	51	106	Ремонтные работы
203	165	2008	172	172	53	75	Ложки 1171 т. шт. Вилки 29154 шт.
10	6	93	3	3	—	—	Рукомойники—1945 шт. Бадейки краш. 4658 шт.
456	339	9760	1291	972	119	348	Серебро—11823 кг. Платина—545 кг. Посуда алюминев.—143 тн.
128	103	1299	141	141	41	71	Полотн. ножевки—361034 дес.
327	145	1385	26	26	1	2	Фото-значки и пуговицы из утиля
156	122	922	107	107	22	20	Металлическая галантерея
209	150	1063	185	185	19	157	Металлические конструкции
95	56	665	330	330	20	189	Сварочные ремонтные работы
28	24	162	42	42	4	24	Ремонтные работы
101	86	657	584	584	56	81	Разные замки—2005 шт. Клеммы—5000 шт.
32	31	213	11	11	4	12	Ремонтные работы
393	268	2132	1358	1285	134	102	Репродукторы „Рекорд“—44728 шт. Коммутаторы—9560 шт.
19	19	57	4	4	3	5	Ремонтные работы
437	369	3383	2097	2097	171	600	
40	38	323	14	14	9	22	»
51	39	272	88	88	13	14	» »
147	136	717	706	706	55	292	Пиломатериалы—3310 кб. м. Паркет—410 кв. м.

№№ по порядку	Название предприятий	Адрес	Подчиненность	Отрасль производства
40	Столярная мастерская ТЭЦ высокого давления	Ленинская слоб., 14	НКТП	Деревообраб.
41	Столярная мастерская Дворца Культуры	Восточная, 4	ВЦСПС	
42	Пром. Кооп. Т-во „Ремонт мебель"	В. Радищевская, 14	Всекопромлессоюз	„
43	Типограф. из-ва „Профиздат"	Крутицкий вал, 18	ВЦСПС	Полиграфическая
44	Ватно-щипальная фабрика	2-й Крутицкий п., 6	Райсовет	Текстильная
45	Устинская шелко-крутильная ф-ка	Брехов пер., 3	НКЛП	„
46	Шорно-седельная фабрика „Моск вский Шорник"	Б. Каменщики, 6	Всекопромсовет	Кожевенно-меховая
47	Кож-галантерейное производство	Симоновский вал, 1	Райсовет	„
48	Трикотажная фабрика им. „8-го Марта"	2-й Крутицкий п., 8		Трикотажная
49	Фабрика № 8 „Красный Воин"	Гончарная набережная, 9	НКМП	Швейная
50	Артель Швейкоопремонт	М. Каменщики, 15	Всекопромсовет	„
51	Артель Швейкоопремонт	2-й Динамовский пер.. 4	„	„
52	Пошивочно-обувная мастерская ОРС'а завода „Динамо" им. Кирова	Восточная, 17	НКТП	Обувная
53	Кожуховский овощной комбинат	ул. Сайкина, 23	НКВнуторг	Пищевкусовая
54	Пекарня № 54/87	Воронцовская, 46	НКПП	
55	Кондитерская ф-ка „Красный Конфетчик"	Интернациональн., 8	Всекопромсовет	
56	Полуфабрикатный цех треста столовых завода им. Сталина	Ленинская слобода	НКВнуторг	
57	Фабрика-кухня № 2	„ „ 1	„	„
58	Целлулоидная и зеркальная ф-ка № 11 Универпрома	Гончарный пер., 5-а	Моссовет	Прочие отрасли перераб. пром-сти
59	Кожуховская станция Аэрации	Б. Каширская, 45		„

Средне-списочн. число		Валовая продукция за 1935 г. в тыс. руб. (без налога с обор.)	Основные фонды на 1/I 1936 г (тыс. руб.)		Число электромоторов	Мощность электромоторов (в квт)	Наименование и количество вырабатываем. главнейших изделий
Персонала	В том числе рабочих		Всего	В том числе произв.			
17	16	77	3	3	2	11	Столярные работы
30	25	177	19	19	4	16	Стулья—441 шт. Двери—486 кв. м.
298	224	3029	20	20	6	20	Ремонт мебели
292	213	1011	401	385	53	76	Типографские работы
57	27	1200	77	77	7	65	Вата х/б.—219 тн.
958	854	7835	2252	1246	32	100	Грежа—13 тн. Шелк натуральн.—72 тн. Шелк искусств.—43 тн.
87	68	2478	114	114	8	7	Шорные изделия
18	4	44	6	6	—	—	Портфели детские—4135 шт. Ранцы и сумки ученические—835 шт.
577	502	4856	403	324	26	59	Трико дамское—209650 шт. Свитера х/бумажные—67792 шт.
1753	1441	16132	1264	1038	88	192	Головные уборы—5583 т. шт.
295	203	1362	21	21	—	—	Пошивка верхнего платья
172	134	798	26	26	—	—	Пальто мужск. и дамск.
83	61	616	12	12	—	—	Обувь мужская, дамская и детская
54	37	452	36	36	—	—	Яблоки моченые—163 тн. Квашеная капуста—857 тн.
103	78	4669	4	4	—	—	Хлеб ржаной—308 тн. Хлеб пшеничный—1341 тн.
583	477	7995	721	721	33	72	Карамель—254 тн. Вермишель—684 тн. Варенье—380 тн.
188	165	6642	267	267	28	62	Овощные, мясные и рыбные полуфабрикаты.
148	45	558	85	85	55	181	Обеденная продукция
307	225	4524	210	210	31	62	Зеркала из бемского стекла—369 т. шт. Дамские греб.—2907 т. шт.
98	67	1025	8599	8474	42	843	Очистка сточной жидкости 18476 тыс. куб. мтр.

Культура и наука

УЧРЕЖДЕНИЯ ДОШКОЛЬНОГО ВОСПИТАНИЯ

№№ по пор.	№№ детских садов	Адрес	При каком предприятии	На 1/I—36 г.		Количество педперсонала
				Количество групп	Количество детей	
		Детские сады				
1	1	Пересветов пр., 7	Завод им. Кирова	3	80	5
2	7	2-й Динамовский, 6	„ „ Сталина	2	55	5
3	12	Тюфелев пр., 1	„ „ „	5	130	14
4	13	Пос. Сталина, 26	„ „ „	4	95	7
5	18	Воронцовская, 18	Веловавод и Паростроя	2	51	5
6	19	Восточная ул., 6	З-д „Динамо" им. Кирова	4	110	8
7	46	3-я Кожуховская, 85	Тепло-электро-централь	2	40	4
8	49	Тюфелев пр., д. „Ударника"	З-д „Динамо" им. Кирова	1	30	2
9	14	Пос. Кожухово, бараки	З-д им. Кирова	1	20	3
10	61	Восточная ул., 4	ф-ка кухня ЗИС	1	27	2
11	52	„ 1/7	РЖСКТ з-д им. Кирова	1	25	2
12	68	Тюфелева роща, 3	Конный Парк № 1 Тр. Строит.	1	18	2
13	71	Ул. Сайкина бар., 3	Лесокомбинат № 1	1	20	2
14	1	Интернациональная, 6	„Платиноприбор"	2	55	5
15	10	Саринский пр., 13	Гл. Насос. станция	1	23	2
16	57	Ст. Козмодемьяновск., 8	Моспласткож	2	45	4
17	47	Котельническая наб., 21	Кожевн. Институт	2	51	4
18	51	Володарская, 12	Кировск. ОНО	1	27	2
19	60	Б. Подгорский, 10	Стройучасток	1	17	2
20	56	„ 3	Жилстрой	1	28	2
		Детские площадки				
21		Народная, 7	Райжилтрест	1	26	2
22		Воронцовская, 6	Жакт	1	15	1
23		Ст. Козмодемьян. 13/15	„	1	15	1
24	—	4-й Гончарный, 3	РЖСКТ	1	25	1
25	—	Воронцовская, 30	Жакт	1	17	1
26	—	Народная, 14	Райжилтрест	1	26	1
27	—	Евдаков пер., 1	—	1	30	2
28	—	Генриков пер., 14	ПРЖС	2	44	5

ШКОЛЫ ВСЕОБЩЕГО ОБУЧЕНИЯ

№№ п/п	№№ школ	Адрес	На 15/IX—35 г.		
			Количество классов	Количество учащихся	Количеств. педагогич персонала
		Начальные школы			
1	8	1-я Кожуховская, 11	6	251	5
2	26	Восточная, 1/3	24	949	21
3	10	Б. Подгорский, 9	10	285	14
4	27	Борьевский пр., 13	8	324	7

№№ по пор.	№№ школ	Адрес	На 15/IX—1935 г.		
			Количество классов	Количество учащихся	Количество педперсонала
Неполные средние школы					
1	19	В. Радищевская, 18	18	666	24
2	24	Тюфелевский пр., 15	24	1063	34
3	15	ФЗУ з-да Сталина	19	726	22
4	9	Воронцовская, 30	20	817	29
Средние школы					
1	29	Котельническая, 6	42	1531	51
2	12	Н. Радищевск, 10/12	44	1803	46
3	9	Ленинская сл. Тюфелев. пр., 15	27	1020	46
4	13	Б. Каменщики, 7	29	1141	40
5	14	Воронцовская, 6а	41	1613	54
Вспомогательные школы					
1	14	3-й Восточный пр., 3/1	16	372	19
2	8	М. Подгорский, 5	5	74	10
3	2	Ул. Володарского, 35	18	409	22

ШКОЛЫ ВЗРОСЛЫХ ПОВЫШЕННОГО ТИПА

№№ по пор.	Название школы	Адрес	Количество учащихся
1	Школа для нацмен.	Крутицкий вал, 28	60
2	При зав. им Сталина	Тюфелева роща	395
3	„ „ „Динамо"	Борьевский пр.	208
4	При строит. ЗИС	Велозаводские бараки	110
5	При ф-ке „Москвошвей" № 8	Гончарная наб., 9	66

ДЕТСКИЕ ДОМА

№№ по пор.	Наименование детдомов	Адрес	Колич. обслужив. персонала на 1/I—1936 г.		Колич. детей на 1/I—1936 г.
			Всего	В т. ч. педагогическ.	
1	Им. Россолимо	М. Подгорский, 5	22	10	60
2	„Спартак"	Ул. Володарского, 30	37	14	210

УЧРЕЖДЕНИЯ ПОДГОТОВКИ КАДРОВ

№№ п/п.	Наименование	Адрес	Подчиненность	На 1/I 1936 г.		
				Учащихся	Преподавателей	Инструкторов
Школы ФЗУ и типа ФЗУ						
1	Шк. ФЗУ 1-го Автозавода им. Сталина	Тюфелева роща	НКТП	1077	23	38
2	Шк.ФЗУ вав. „Динамо" им. Кирова	Борьевский п., 13	„	387	13	22
3	„Москвошвей" № 8	Гончарная наб., 9	НКЛП	65	5	2
4	Гл. Упр. Рестор. и кафе	Народная. 2/1	НКВнуторг	155	4	10

№№ п/п.	Наименование	Адрес	Подчиненность	Число учащихся на 1/I 1936 г.	
				Всего	В т. ч. без отрыва от производства
Рабфаки					
1	Рабф. Авто-механ. при Ин-те им. Ломоносова	Автозаводская ул., Ленинск. сл.	НКТП	426	426
Техникумы					
1	Т-м Тягового Электромашиностр. зав. „Динамо"	Борьевский пр., 13 зд. Шк. ФЗУ		185	185
2	Мос. Автомобильный т-м зав. им. Сталина	Ленинская сл., Автозаводская ул.		543	383
ВУЗ'ы и ВТУЗ'ы					
1	Моск. Авто-мех. Ин-т им. Ломоносова НКТП	Ленинск. слоб., Учебный комб.		743	153

НАУЧНО-ИССЛЕДОВАТЕЛЬСКИЕ УЧРЕЖДЕНИЯ

№№ по пор.	Наименование	Адрес	Подчиненность	Год основания	Персонал		
					Всего	В т. ч. научн. работ.	Количество аспирантов
1	Всес. Теплотехн. Ин-тим. Дзержин.	Ленинск. сл., 14	НКТП	1921	688	214	20
2	Ин-т медико-генетический	Воронцовская, 1/3	НКЗ	1930	122	50	8
3	Экспериментальн. эндокриологии	Лавров п. 6	„	1927	235	81	7
4	Лаборат. Кожуховской станц.	Б. Каширская, 45	НКХоз	1929	15	12	—

БИБЛИОТЕКИ

№№ по пор.	Название библиотеки	Адрес	Число библиот. платных работн.	Общее число книг
	Библиотеки для взрослых			
1	Библиотека	Динамовская ул., 1	6	15779
2	Б-ка Центр. цыганская	Крутицкий вал, 22/8	1	4588
3	„ Кожухова	Пос. им. Сталина, 6	3	10069
4	„ „Пролет. кузница“	Восточная ул.	5	16229
5	Передвижной фонд	Динамовская, 1	6	16520
	Библиотеки для детей			
1	Библиотека	Динамовская, 1	2	7425

ЗРЕЛИЩНЫЕ ПРЕДПРИЯТИЯ

№№ по пор.	Название зрелищного предприятия	Адрес	Работает ли в спец. здании	Число мест в зрительн. зале
	Самодеятельные кинотеатры			
1	Таганский	Таганская пл., 2	Спец.	831
2	Дворец культуры	Восточная, 4		1046

К Л У Б Ы

№№ по пор.	Наименование клубов	Адрес	Колич. платн. раб. (без хоз. и обсл. перс.)
1	Клуб 1-го Госчасового завода	Воронцовская, 50	2
2	„ 9-го Января	Устьинский пр., 5	2
3	Красный конфетчик	Интернац., 8	1
4	Клуб ф-ки Москвошвей	Никитский пер.	1
5	Пролетарск. кузница	Восточная ул., 5	1
6	Кл. Цыганский	Крутицкий вал, 22/8	14

УЧРЕЖДЕНИЯ ПО ЗДРАВООХРАНЕНИЮ

№№ по пор.	Название учреждений	Кому подчинено	Адрес	Число коек на 1/I 1936 г.
	Родильные дома			
1	Кировский	Райздрав	В. Радищевская, 16	100
	Гинекологические лечебницы			
1	Гинекологическ. лечебница № 2	Райздрав	Ул. Володарского, 11	52
	Стационары научно-исследовательских институтов			
1	Ин-та Эндокринологии	НКЗдрав	Воронцовская ул., Лавров пер., 6	60
	Санатории			
1	Физиодиэтсанаторий им. 8-го марта	Райздрав	Ул. Володарского	47
	Ясли и санатории ясельного типа			
1	Ясли № 69	Райздрав	Гончарная наб., 1	80
2	„ № 147 (филиал яслей № 69)	„	Котельная наб., 23	
3	Ясли № 41	„	Тюфелев пр., кор. 2	100
4	„ № 83	„	Восточная, 5	90
5	„ № 148	„	Дер. Кожухово, ул. Сайкина, 19	45
6	„ № 1	„	ул. Машиностроения	140
7	„ № 194	„	Велозавод, Симоновский вал	15
8	№ 134		ул. Машиностроения, корпус 2	75
	Площадки			
1	Площадка для взрослых при тубдиспансере № 5	Райздрав	Володарская ул., 23	75
2	Для детей при тубдиспансере № 5			120

№№ п/п.	Название учреждения	Кому подчинено	Адрес	Число посещ. в 1935 (в тыс.)
Амбулатории и поликлиники				
1	Таганская	Райздрав	Крестьянская пл., 6	243,5
2	При автозаводе им. Сталина	"	Тюфелева роща	231,8
3	Филиал амбулатории МСЦ (механосбор. цех)			96,.
4	Филиал ОГМ (отдел главной механ.)	"	" "	16,2
5	Ленинская		Восточная, 5	308,3
6	Кожуховская		Дер. Кожухово, раб. пос. з-да им. Сталина	14,7
7	З-да „Динамо" им. Кирова	"	Ленинская слобода, Восточная ул.	134,3
8	Амбулатория 6-го участка	Наркомвод	Тюфелева роща	7,5
9	Филиал амбулатории ЛКЧ завода им. Сталина (литейно-ковкого чугуна)	Райздрав	Помещен. завода им. Сталина	7,5
10	Водолечебница	"	Тюфелев пр., 8	9,3
11	Стройцеха при заводе им. Сталина	"	Пом. з-да Сталина, Тюфелева роща	34,4
12	Поликлиника ин-та Эндокринологии	НКЗдрав	Воронцовская ул., Лавров пер., 6	23,5
13	Онкологический пункт	Райздрав	Восточная ул., 5	(с 1936 года)
Детские амбулатории и отделения рабочих подростков				
1	Профамбулатория при заводе им. Сталина	Райздрав	Тюфелева роща	36,7
Тубдиспансеры				
1	№ 5	Райздрав	Таганская пл., ул. Володарского, 23	84,
Малярийные станции				
1	Малярийный пункт	Райздрав	Восточная ул., 5	1,8
Женские консультации				
1	№ 15	Райздрав	Восточная ул., 5	47,1
2	При амбулатории завода им. Сталина (ЗИС)	"	Тюфелева роща, Симоновская слобода	39,3
3	При заводе „Динамо"		Ленинская слобода	17,7
4	При Кожуховской амбулатории		Кожухово	8,4
Детские консультации				
1	№ 15	Райздрав	Восточная. 1/3	41,3

№№ п/п.	Название учреждений	Кому подчинено	Адрес
	Здравпункты		
1	1-го Автогенного завода	Райздрав	Тюфелева роща. 13
2	Всесоюзн. Тепло-Технич. Ин-та	„	Ленинская слобода, 14
3	Велозавода	„	уг. Симонова вала и Восточной ул.
4	Завода „Динамо" им. Кирова		Ленинская слобода, 17
5	Общежития Мосжилстроя		Кожухово, Сайкина ул.
6	Общежит. № 3 ТЭЦ (Тепло-электроцентраль)		Ленинская слобода
7	Общежития бараков Велозавода		Симоновский вал, Велобараки
8	Общежития рабочих 1-го автоген. завода		Тюфелева роща, 13
9	Завода „Паростроя"		Ленинская слоб., 15
10	Автозавода им. Сталина		Тюфелева роща
11	Теплоэлектроцентрали		Ленинская слобода, 14
12	Общежития конного парка № 1		Тюфелева роща, конный парк
13	Кожуховской п/станции Мосэнерго		Б. Каширская, 44
14	Завода „Буровая Техника"		Воронцовская, 18
15	Химико-фармацевтич. завода им. „8-го марта"		„ 10
16	Фабрики „Москвошвей" № 8	„	Гончарная наб., 9
17	Платинового завода	„	В. Радищевская, 2
18	Устинской шелко-крутильной фабрики	„	Бреховский пер., 3
19	Кондитерской ф-ки „Красный Конфетчик"	Мособлпромсоюзкасса	Интернациональная, 8

Жилищное хозяйство

ЖИЛТРЕСТЫ И ЖИЛСОЮЗЫ

№№ по пор.	Наименование	Адрес	Количество домоуправлений	Жилая площадь (тыс. кв. м.
1	Райжилтрест	Таганская пл., 6	10	24,7
2	Володарский Жилсоюз	Таганская, 6	232	104,3
3	Автозаводский „	2-й Крутицкий, 3	245	69,8

ЭКСПЛОАТАЦИЯ НЕЖИЛЫХ ПОМЕЩЕНИЙ

№№ по пор.	Наименование	Адрес	Количество нежилых помещений	Их эксплоатационная площадь (тыс. кв. метров)
1	Контора по сдаче в аренду нежилых помещений	2-й Динамовский п., 4	520	72,8

Коммунальное хозяйство

АВТОТРАНСПОРТ ПО ОЧИСТКЕ

Наименование хозяйств	Адрес	Число машин		Общий тоннаж		Перевезено грузов за 35 г. (тн)	
		Борт.	Ассениз.	Борт.	Ассениз.	Борт.	Ассениз.
чистки айсовета	Остаповское шоссе, 63	9	8 (поливн. 1)	23	26,5 (поливн. 5,0)	22686	36463

ГУЖЕТРАНСПОРТ ПО ОЧИСТКЕ

Наименование хозяйств	Адрес	Число лошадей	Число бочек	Число колымаг	Перевезено груза за 1935 г. (тн.)
Конный парк треста Очистки Райсовета	Остаповское шоссе, 63	111	70	51	72676

БАНИ и САНПРОПУСКНИКИ (Коммун.)

№№ по пор.	Адрес хозяйства	Единовременная вместимость бани по числу мест в раздевальне нижнего платья	Пропущено посетителей за 1935 г. (тыс.)	Число работающих на 1/IV 1936 г.
1	Больш. Подгорский п., 10	250	445,8	38
2	Крутицкий вал, 3	643	1734,2	101
3	Ленинская слобода, 21	476	1076,6	82

ПРАЧЕЧНЫЕ

№№ п/п.	Адрес хозяйства	Ведомственная принадлежность	Мощность в 7 ч. смену (в кг сухого белья)	Выстирано белья за 1935 год (тонн)	Число работающ. на 1/IV 1936 г.
1	Ленинская слобода	Райсовет	3265	1745,6	295

ПАРИКМАХЕРСКИЕ
по состоянию на 1/IV-36 г.

№№ п/п.	Адрес	Ведомственная принадлежность	Число туалетов	Число работающих
1	Крутицкий вал, 8/22	Райсовет	10	21
2	Общежитие велозавода	„	1	1
3	4-й Крутицкий пр.	„	1	1
4	Кожухово пос., ЗИС	„	4	9
5	Спасский рынок	„	5	12
6	Крестьянская слобода	„	8	11
7	Ленинская слобода, 21 (при бане)	„	10	12
8	Крутицкий вал, 3 (при бане)	„	2	н. св.
9	Б. Подгорский, 10 (при бане)	„	4	5
10	Глотов пер., 21	„	4	6
11	Народная ул., 3	Промкоопер,	4	4
12	Интернациональная, 2/5	„	9	29
13	В. Радищевская, 22	„	8	26
14	Судаковский пр., 1/5	„	5	н. св.
15	При з-де им. Сталина	РОКК	4	9

Водный транспорт
ПРИСТАНИ ПРИГОРОДНОГО ПАРОХОДСТВА

№№ п/п.	Наименование пристани	Адрес
1	Устье р. Яузы	Котельническая набережная, около устья р. Яузы
2	Новоспасский мост	Краснохолмская набережная, около Ново-Спасского моста
3	Завод „Динамо“	Симоновская набер. около завода Динамо и Теплотехнического Института
4	Завод им. Сталина	Рядом со строительством завода им. Сталина
5	Кожухово	Поселок Кожухово, Каширская ул.

ПРИСТАНЬ МОТОРНО-ЛОДОЧНОГО ТРЕСТА

№№ по пор.	Наименование пристани	Адрес	Колич. лодок	
			Моторн.	Гребн.
			Перевозы	
1	„Динамо“	Завод „Динамо“	1	1

ЗЕЛЕНЫЕ НАСАЖДЕНИЯ ОБЩЕГО ПОЛЬЗОВАНИЯ

по состоянию на 1 июня 1936 г.

Наименование и местонахождение зеленых насажд.	Общая площадь (кв. м.)
Скверы	
Восточный старый—Восточный пр.	4435
„ новый—Восточный новый пр.	2000
Липки—Липки ул.	12248
На Симоновослободском валу	2382
Между Симоновослободским валом и Ленинской жел. дор.	6433
На углу Восточной ул. и проезда Динамовского поселка	968
Теплотехнический—Амовского бул. пр.	17299
ФЗУ з-да им. Сталина—Амовская ул.	2586
Завод им. Сталина—Амовская ул.	4937
Лавровский—В. Новоспасский пер.	3167
В. Радищевский—В. Радищевская ул.	1462
Таганский—Таганская Н. Площадь	3711
Симоновский—Симоновослобод. вал	2075
Велозаводский—Велозаводское шоссе.	20095
Крутицкий—Крутицкий и Симоновский вал	4902

Связь

ПОЧТОВЫЕ И ПОЧТОВО-ТЕЛЕГРАФНЫЕ ОТДЕЛЕНИЯ И АГЕНТСТВА

№№ п/п.	Наименование отделения и агентства	Адрес
1	Городское почтовое отделение № 89	Кожухово, поселок имени Сталина, 17
2	Городское агентство № 129	М. Камешки, 21
3	„ „ № 221	Тюфелева роща, бараки Велозавода
4	№ 309	ст. Апшино, Велозаводский колхозный рынок
5	№ 220	Тюфелева роща, бараки Велозавода
6	Городское почтово-телеграфное отделение № 68	Восточная, 7

ЧИСЛО И ПЕРСОНАЛ СТРОИТЕЛЬНЫХ ОРГАНИЗАЦИЙ И СТРОИТЕЛЬСТВ

№№ п/п.	Наименование стройорганизаций	Наркоматы	Адрес	Численность работн. на 1/IV 1936 г.
1	Стр-во тепло-электроцентрали высшего давления треста „Мосэнерго"	НКТП	Ленинская сл., 14	283
2	Отдел капит. стр-ва з-да „Динамо" им. Кирова			87
3	Стройучасток треста „Сантехмонтаж"		Тюфелева роща, близ Даниловск. моста	293
4	Отдел капит. строит-ва Автогенного з-да № 1		13	43
5	Управлен. по расширению Автозавода им. Сталина Упр. ЗИС		Ленинская слоб., 14	4179
6	1 участок строит-ва ЗИС треста „Строитель"		Тюфелева роща	523
7	2 участок „			768
8	3 участок „			570
9	Стройучасток Прессового корпуса тр. „Строитель"			793
10	5 участок ЗИС треста „Строитель"		„ „	220
11	6 „ „		Б. Каширская, 45	870
12	Прокатная база „		Тюфелева роща, 7	87
13	Электро-монтаж. к-ра тр.		„ „	83
14	Стр-во бараков		Кутузовский пер.	562
15	5 участок конторы треста Союзэкскавация		Тюфелева роща	104
16	Стройучасток треста „Союзтранстрой"			485
17	Стройучасток УРЗИС треста „Стальпроммеханизация"		Ленинская сл., 14	936
18	Стройучасток ЗИС Моск. конторы треста „Союзводострой"		Кожуховск. прич.	589
19	1 стр. участок „	„	Ново-Спасское ш., 86а	149
20	2-й участок треста „Жилстройлегпром"	НКЛП	Козмодемьяновский, 4	164
21	З-д Платиноприбор треста „Мосштамп" (хоз. спос.)	НКМП	В/Радищевская 2	11
22	Ремонтно-строительная контора Кировского треста столовых	НКВТ	Крутицкая, 3	48
23	Ремонтно-строит. контора Пролетарск. Райпищеторга		Воронцовская, 52	85
24	Ремонтно-строит. контора Пролетарск. Райжилтреста	НКХоз	50	100

№№ по пор.	Наименование стройорганизаций	Наркоматы	Адрес	Числен. работн. на 1/IV-36 г.
25	Ремонтно-строит. контора Кировск. Райжилтреста	НКХоз	Б. Подгорный, 11/3	202
26	Контора № 3 треста „Мосжилстрой"		Н. Спасская, 14	164
27	Постройка школы Кировского Райстройтреста		Народная, 11	134
28	Строит. гранитного з-да треста набережных		Крутицкая наб., терит. б. Симоновск. вала	124
29	Гранитная контора треста набережных		„ „	1037
30	К-ра № 1 треста „Мосвокстрой"		Б. Каширская. 45	466
31	Строительство на заводе им. Сталина треста „Мосгорсантехстрой"		Ленинская слоб.	254
32	5-й строит участок Пролетарского Райстройтреста		7/9	172
33	9-й строительн. участок Пролетарского Райстройтреста		Кожухово	45
34	Контора № 2 треста „Мостройканализация"		Гончарная наб., 1	403
35	Контора № 4	„	Б. Каширская, 45	426
36	Контора № 9	„	„ „	73
37	База механизации	„	„ „	67
38	Постр. № 42 строит. технич. конторы МГЖСС	ЦЖС	2-й Гончарный п., 7	46
39	Ремонтная контора при РЖСКТ им. Сталина		Тюфелев пр., 3	67
40	Ремонтная контора при РЖСКТ „Динамо" им. Кирова		Восточная, 1/7	17
41	Ремонтно-строит. к-ра Садовинического ПРЖС. МГЖС		Н. Краснохолмская, 3/2	92
42	Ремонтно-строит. к-ра Амовского ПРЖС МРЖС		2-й Крутицкий, 3	101

СОВЕТСКИЕ УЧРЕЖДЕНИЯ

№№ п/п.	Название учреждений	Адрес	Подчиненность	Персонал на 1/IV 1936 г.
1	Трест „Строитель"	Ленинская слоб., 5	НКТП	227
2	К-ра снабжен. тр. „Строитель"	„ „	„	325
3	Выплатной пункт	В. Радищевск., 12	ВЦСПС	24
4	Обл. Ком строит. тяжелой промышленности	Таганка, Интернациональн., 6	„	28
5	Обл. Ком. строителей легкой, пищевой и лесной промышленности	Интернациональн., 6		18
6	Кировский Райком МОПР	Н. Радищевск., 2	Обществ.	2

ОТДЕЛЫ и УЧРЕЖДЕНИЯ РАЙОННОГО ПОДЧИНЕНИЯ
по состоянию на 15/VII—1936 года

№№ по пор.	Наименование отделов и учреждений	Адрес
1	Райсовет	Б. Тульская, 52
2	Райплан	»
3	РайУНХУ	2-й Даниловский, 4
4	РайФО	Таганская ул., 34
5	Райсобес	Воронцовская, 52
6	Райвнуторг	Воронцовская, 50
7	Райпищеторг	»
8	Райхлебторг	»
9	Райтрест столовых	Ленинская слобода
10	Райпромтрест	Крутицкий вал, 35
11	РайОНО	Н. Радищевская, 12
12	Культинспекция	Воронцовская, 50
13	Райздрав	Крутицкий вал, 4
14	Санинспекция	»
15	Райветотдел	Б. Тульская, 52
16	Райвоенкомат	Глотов пер.
17	Раймилиция	Восточная, 13
18	Райпрокуратура	Таганская, 34
19	Нарсуд	»
20	РайСФК	Б. Тульская, 52
21	Рай. Отдел Гор. Земель	Восточная ул., 1
22	Райбюро Инвентаризации	2-й Динамовский пер., 4
23	Контора нежилых помещений	»
24	Райжилтрест	Таганская пл., 6
25	Автозаводский Жилсоюз	2-й Крутицкий, 3
26	Володарский »	Таганская, 6
27	К-ра Коммун. обслужив.	Тюфелев пр., 21
28	Квартирное Бюро	2-й Динамовский пер., 4
29	Жилинспекция	»
30	Райдорконтора	Воронцовская, 52
31	Райтрест Очистки	Остаповское шоссе, 63
32	Специнспекция	2-й Крутицкий, 4

22. КИРОВСКИЙ РАЙОН

ОГЛАВЛЕНИЕ

		Стр.
1.	Границы и общая характеристика	605
2.	Список предприятий крупной промышленности .	606
3.	учреждений по культуре и науке .	616
4.	„ по здравоохранению .	621
5.	„ жилищного хозяйства	623
6.	„ коммунального хозяйства	623
7.	зеленых насаждений и питомников .	626
8.	учреждений связи	626
9.	строительных организаций и строительств	627
10.	советских учреждений . . .	629
11.	отделов и учреждений райсоветов	630

22. КИРОВСКИЙ РАЙОН

Границы района

От Москворецкого моста, вниз по течению Москва-реки до пересечения Москва-реки с Павелецкой жел. дор., 7-й Даниловский пер., Дубининская улица до Жукова проезда, далее по проездам в северо-западном направлении до Валовой улицы, Валовая улица, Пятницкая улица, Балчуг до Москворецкого моста.

Общий характер района

ТЕРРИТОРИЯ района составляет 546,60 га.

НАСЕЛЕНИЕ—124,3 тыс. человек.

КОЛИЧЕСТВО РАБОЧИХ в промышленных предприятиях—46,5 тысяч.

В районе 156 первичных парторганизаций с 6.500 членами и кандидатами ВКП(б).

ВАЖНЕЙШИЕ УЛИЦЫ: Пятницкая (с одной стороны), Дубининская (с одной стороны), Садовническая, Кожевническая.

НАБЕРЕЖНЫЕ Москва-реки: Раушская, имени Горького, Дербеневская, Павелецкая, Даниловская.

ВАЖНЕЙШИЕ ПЛОЩАДИ: площадь Саратовского вокзала.

КРУПНЕЙШИЕ ЗАВОДЫ И ФАБРИКИ: завод им. Кагановича, им. Калинина, „Геодезия“, „Металлоламп“, 1-я Образцовая типография, фабрики „Парижская Коммуна“, Краснохолмская, Картонажная, 1-я Ситценабивная, „Рот фронт“.

ВАЖНЕЙШИЕ УЧРЕЖДЕНИЯ: МОГЭС.

ВУЗы и ВТУЗы: Кожинститут.

ПРЕДПРИЯТИЯ КРУПНОЙ

по состоянию на

№№ по порядку	Название предприятий	Адрес	Подчиненность	Отрасль производства
1	1-я МОГЭС	Раушская наб., 10	НКТП	Электрост.
2	Теплосеть	Садовническая, 13	„	„
3	Служба элетро-хозяйства	Раушская наб., 22	Моссовет	„
4	Дербеневский химзавод им. Сталина	Дербеневск. наб., 20	НКТП	Химия
5	Химический з-д № 3	Павелецкая наб., 7	Центрожилсоюз	
6	Алебастровый з-д	Даниловск. наб., 4	НКМП	Силикат. керамич.
7	З-д Автостекло № 25	Дербеневская, 7	НКТП	„
8	З-д Электрообединение	1-й Монетчик. пер. ,2	Всекопромсов.	Металл.
9	З-д „Красный Блок"	Садовники, 76	НКТП	„
10	Машиностроительный з-д № 3 им. Калинина	Б. Татарская, 13	„	„
11	З-д „Сирокко"	Садовническая, 63	Всекопромсовет	
12	Электромеханический з-д „Электрометпром"	Лужниковская, 8	„	
13	Центральная лаборатория и экспериментальная м-кая	Раушская наб., 14	НКТП	
14	Ремонтно-экскаваторный з-д	Озерковская наб. 52а	НКЗем	
15	Мастерские паровозного техникума им. Дзержинского	Павелецкий п., 1	НКПС	
16	Моск. экспериментальн. з-д	2-й Островск. п., 4/2	НКЛес	
17	Механич. з-д „Транспортное оборудование"	Зацепа, 26	Всекопромсовет	
18	Опытный з-д кино-аппаратуры „Кинап"	Лужниковская, 13	ГУКФП	
19	Электромехан. завод имени Орджоникидзе	Б. Татарская, 35	НКТП	
20	Трансформаторн. з-д № 2	Раушская наб., 4	„	
21	Экспериментально-механич. з-д „Геомашина"	Б. Овчинников, 24	„	
22	Фурнитурно-гвоздильн. з-д	Летниковская, 11-а	НКЛП	
23	Кооперативное т-во „Обойный гвоздь"	Б. Пионерская, 31	Всекопромсовет	
24	Труболитейный з-д	Летниковская, 10	НКМП	
25	Механический завод Консервстроя	Б. Ордынка, 26	НКПП	
26	Ф-ка регенерации эл.-ламп	Дербеневск. наб., 11а	НКЛП	

*) Мощность турбогенераторов.

Средне-списочн. число: Персонала	Средне-списочн. число: В т. ч. рабоч.	Валовая продукция за 1935 г. в т. р. (без налога с обор.)	Основные фонды на 1/I—1936 г. (в тыс. руб.): Всего	Основные фонды на 1/I—1936 г. (в тыс. руб.): В т. ч. произв.	Число электромоторов	Мощность электромоторов (в квт.)	Наименование и количество вырабатываемых главнейших изделий
743	542	27420	37576	36241	12	119830*	Электроэнергия
133	92	—	15823	14999	—	—	Распределен. тепло-эл. энергии
1028	722	16556	27952	27863	161	2874	Электроэнергия
1223	704	46338	16377	14889	332	3156	Красители—7086 тонн, лаки—229 тонн
88	54	1663	295	295	14	52	Краски эмалевые тертые—31 тн. Олифа—366 тн. Войлок строит.—250 тн.
167	125	905	896	702	22	280	Алебастр—34395 тн., гипс—2439 тн.
437	340	8169	2431	2431	60	162	Технич. стекло—13610 кв. м. Автомоб. стекло—46213 кв.м.
394	323	4205	294	294	107	294	Рубильники—137872 шт.
728	485	8886	2338	2150	138	430	Блоки Людерса—17051 шт.
1534	1065	18360	8297	7426	240	1370	Насосы центробежные—3524 шт. Насосы специальные—134 шт,
270	200	2772	354	354	42	90	Вентиляторы—1948 шт.
205	159	2268	128	128	49	50	Вентиляторы—4224 шт. Электрозвонки—28966 шт.
332	179	2000	4630	4630	80	109	Электроизмерит. и теплоизмерит. приборы
195	133	1355	478	403	34	72	Запасные части для экскаваторов
70	42	324	309	309	16	46	Аггрегаты для испытания
279	182	2604	370	322	35	80	Аэросани—38 шт., глиссера—30 шт.
206	151	1735	518	518	36	98	Обозные изделия
190	77	1099	367	367	45	45	Кино-аппаратура
4255	3347	77381	8000	7486	594	1006	Радиоприемники ЭЧС—20827 шт., радиоприемники Б4—56237 шт.
109	77	3899	141	130	21	20	Трансформаторы—31037 шт.
85	61	700	173	173	30	82	Станки для гнутья газов. труб—75 шт.
91	70	844	1730	1596	74	263	Гвозди для обувного пр-ства 196 тонн
159	133	809	171	171	14	25	Скобяные и крепильн. изделия
527	401	3268	3359	2337	63	443	Трубы чугунные—16510 тн. Фасонное литье—92 тн.
31	18	131	53	53	11	22	Муфты газовые—60412 шт.
346	260	1799	572	572	71	51	Электролампы—2610 тыс. шт.

№№ п/п.	Название предприятий	Адрес	Подчиненность	Отрасль производства
27	З-д № 7 Металлоламп	Озерковск. наб., 22	НКМП	Металл.
28	Артель Штамп-литье	Б. Татарская, 16/2	Всекопромсовет	
29	Штамповочная мастерская при ЖАКТ'е	Садовническая. 42	Центрожилсоюз	Металл.
30	Штамповочная мастерская	Озерковковск. наб., 2	»	
31	З-д Металлосооружений	Наб. М. Горького, 12	Всекопромс.	
32	З-д Реммаштрест	Кожевническая, 19	НКТП	
33	Ремонтные мастерские	Раушская наб., 22	Моссовет	
34	Авторемонтные мастерские	Садовническая, 20	НКВнуторг	
35	Авторемонтный з-д „Аремкуз"	Кожевническая, 18	Моссовет	
36	Ремонтные мастерские треста „Строитель"	Садовническая, 10	НКТП	
37	Ремонтные мастерск. автобазы Мосэнерго	Садовническая, 26		
38	Авторемонтные мастерские автобазы	Раушская наб., 26	НКЛес	
39	Авторемонтные мастерские автобазы НКТП	Шлюзовая наб., 1/2	НКТП	
40	Ремонтно-водопроводные мастерские	2-й Островский пер., 1/1	Моссовет	
41	Ремонтная мастерская речного порта	Наб. М. Горького. 5	НКВод	
42	Артель РАСП	Шлюзовой пер., 2	Всекопромлессоюз	Деревообр.
43	Мебельная ф-ка	Кожевническ.. 16	Райсовет	
44	Артель им. X летия кооперации инвалидов	Пятницкая, 5	Всекопинсовет	
45	Столярные мастерские школы № 27	Садовническая, 41	НКПрос	
46	Токарное пр-дство об'единения им. X-летия кооперации инвалидов	Наб. им. Горького, 16	Всекопинсовет	
47	Картонажно-ящичная ф-ка	Павелецкая наб., 8	НКПП	
48	Ленинский тароремонтный завод	Ленинская, сл., 38	НКВнуторг	
49	Столярная мастерская артели „Пролет. Строитель"	Валовая, 10	Всекопромсовет	
50	Таро-ремонтный з-д „Мостара"	3-й Павелецкий пр., 4	НКВнуторг	
51	Типография, переплетная и электроконвертная ф-ка	Кожевническая, 16	Райсовет	Полиграфическая
52	17-я ф-ка Нацкниги	Шлюзовая наб., 10	ОГИЗ	»
53	1-я Образцовая типография	Валовая, 28	»	»
54	1-я Ситценабивная ф-ка	Дербеневская, 7	НКЛП	Текстильн.

Средне-списочн. число		Валовая продукция за 1935 г. в т. р. (без налога с обор.)	Основные фонды на 1/I—1936 г. (в тыс. руб.)		Число электромоторов	Мощность электромоторов (в квт.)	Наименование и количество вырабатываемых главнейших изделий
Персонала	В том числе рабочих		Всего	В т. ч. произв.			
1722	1436	10498	4178	3848	923	2197	Лампы керосин.—766 тыс. шт. горелки—3552 т. шт., керосинки-Грец—483 т. шт.
219	183	1827	293	293	40	92	Замки висячие—147 т. шт. Скребницы—15460 шт.
16	14	164	11	11	1	1	Угольники для обивки ящиков 10524 тыс. шт.
34	27	389	11	11	—	—	Угольники для ящиков—18929 т. шт.
241	206	1726	103	103	21	50	Рамы железные оконные
449	280	1933	2249	1889	133	243	Ремонт станков и машин
56	50	407	33	33	17	33	Ремонтные работы
12	12	132	4	4	5	4	Авторемонтные работы
390	272	2201	758	758	61	165	Автомоб. кузова „ЗИС-8" 110 шт. Ремонт. автомоб кузовов
89	74	567	33	33	24	11	Ремонтные работы
153	107	717	189	189	18	24	
103	85	981	39	39	15	12	Ремонт автомашин
271	177	2456	435	435	86	259	
159	118	1229	572	184	3	4	Ремонт водопровода
38	32	123	38	38	6	14	Ремонтные работы
251	167	2459	337	337	23	128	Шкафы славянские—6270 шт. Комоды—3421 шт.
48	30	414	46	46	5	15	Столы письменные—1215 шт.
52	43	512	6	6	6	5	Шкафы—670 шт., столы письменные—1681 шт.
104	29	545	239	239	15	23	Парты—2700 шт., детские кровати—6000 шт.
48	38	372	14	14	12	11	Ящики фанерные—5215 шт.
2523	2037	16032	3980	3500	145	550	Ящики—7773 т. шт., коробки—25406 т. шт.
113	87	1898	91	73	—	—	Ремонт бочек и ящиков
85	72	774	26	26	6	18	Столярные работы
59	37	1135	89	83	—	—	Ремонт бочек и ящиков
215	168	2726	209	209	36	47	Типографские работы
823	689	2807	1311	1311	97	154	
5683	4972	20497	10552	10443	499	909	
2378	1952	60251	29737	22380	383	3581	Готов. х/б ткани—117477 т. м.

№№ п. п.	Название предприятий	Адрес	Подчиненность	Отрасль производства
55	Ф-ка „Красное Веретено"	Кожевническая, 5	НКМП	Текстильн.
56	Ф-ка № 6 „Непрерывка"	Кожевническая, 6/8	„	„
57	Дербеневская красильно-аппретурная и пошивочная ф-ка им. „Менжинского"	Дербеневская наб., 24	Всекопинсовет	
58	Ватная ф-ка	Уг. Б. Татарской и 1-го Озерк., п., 13/19		
59	Краснохолмская ф-ка	Садовническая, 82	НКЛП	
60	Ф-ка „Красные суконщики"	Дубининская, 57	НКМП	Текстильная
61	Кожзавод „Труженик"	Дербеневская, 1	НКЛП	Кожевенно-обувная
62	Кожевен. з-д „Красный Кожевник"	Кожевническая, 8		
63	Кожзавод им. Кагановича	1-я Кожевнич., 10		
64	З-д „Мостпласткож"	Летниковская, 6а		
65	Ф-ка „Лак-пояс"	Зацепский вал, 13/1	Всекопромсовет	
66	Меховая ф-ка № 2	Садовники, 71	НКВнешторг	
67	Меховая ф-ка школы ФЗУ		„	
68	Трикотажная ф-ка „Красная Звезда"	Валовая, 8	Всекопромсовет	Трикотажная
69	Чулочно-трикотажная ф-ка № 4 треста Универпром	Ср. Овчинник. пер., 10	Моссовет	„
70	Трикотажная ф-ка	Кожевническая, 16	Райсовет	
71	Швейная ф-ка № 5 „Комсомолка"	Садовническая, 75	НКМП	Швейная
72	Портновско-сапожные мастерские	Павелецкий вокзал	НКПС	
73	Артель „Красный швейник"	Зацепа, 25	Всекопромсовет	
74	Швейная ф-ка „Красный швейник"	Зацепа, 35		
75	1-я ф-ка техническ. фильца	2-й Кожевнич. п., 12	НКМП	Текстильн.
76	Обувная ф-ка „Парижская коммуна"	Шлюзовая наб., 6	НКЛП	Кожев. обув.
77	Обувная ф-ка № 2	Лужнецкая, 11	НКМП	

Среднесписочное число		Валовая продукция за 1935 г. в тыс. руб. (без налога с обор.)	Основн. фонды на 1/I 1936 г. (в тыс. руб.)		Число электромоторов	Мощность электромоторов (в квт)	Наименование и количество вырабатываемых главнейших изделий
Персонала	в т. ч. рабочих		Всего	в т. ч. произв.			
577	517	3124	2404	2351	66	522	Пряжа угарная—1395 тн.
760	652	6418	2272	1503	68	93	Лента тканая бумажная — 86553 т. мт.
476	333	18252	480	468	17	33	Окраска тканей и пошивка брезент. пальто
65	46	1346	38	38	3	41	Вата х/б и шерст.—490 тн.
3297	2876	44635	8936	7500	250	1360	Пряжа шер.—660 тн., суров шерстян. ткани—74015 т. м., Гот. шерст. ткани—6607 т.м.
495	396	6495	2083	1620	61	324	Пряжа—437 тн., суров. ткани—772 т. м., готов. ткани—795 т. м.
719	520	9038	4442	3551	139	884	Кожи подошв.—40280 кв. м. „ стелечн.—141172 кв. м. „ шорно-седел.—68920 кв. м.
564	433	5933	2592	1943	93	349	Кожи хромов.—576676 кв. м.
1376	1048	11430	7855	6937	274	1364	Подошвен. кожи—733387 кв. м. стелеч. кожи—145651 кв. м.
723	535	6733	7668	7254	161	885	Пластины обувн.—1208 т. шт. Подошва обувн —1958 т. пар подметки—2180 т. пар
279	235	2702	70	70	18	6	Пояса из лака
827	682	20509	1580	1335	116	323	Выделка и окраска мехов
538	236	3913	98	93	9	7	Воротники—156956 шт., шапки—74653 шт.
785	597	6226	287	287	21	27	Верхн. трикотаж—290143 шт.
238	202	2169	386	386	28	39	Чулки дамские—127467 дес. носки мужск.—25681 дес.
105	77	1151	67	67	12	12	Трико дамское—12829 дес., носки мужск.—8756 дес.
613	515	5103	391	375	16	43	Белье мужск.—661 т. шт. „ женск.—967 „ „ „ детск.—1547 „ „
16	13	76	3	3	—	—	Пошивка воен. обмундир.
30	23	911	41	41	4	6	Рубашки мужские—70306 шт., кальсоны—33709 пар. халаты—11361 шт.
274	165	2437	72	72	9	11	Шинели—14527 шт., телогрейки—12635 шт.
423	332	11931	2072	2014	103	385	Войлок—546 тн., круги техн. 148 тн., кольца—251 тн.
6028	5181	59875	10425	8753	1087	1050	Обувь кож.—5162 т. п., обувь парус.—407 т. пар
631	521	3328	271	267	35	55	Обувь детская—326 т. пар

№№ по пор.	Название предприятий	Адрес	Подчиненность	Отрасль производства
78	Обувная фабрика	3-й Дербенев. п., 3-а	Райсовет	Кожевенно-обувная
79	Артель по ремонту обуви "Коопреставрация"	Зацепа, 5	Всекопромсовет	"
80	Механич. обувн. фабрика	" 32	"	
81	Обувная мастерская ОРС Метростроя	Ст. Толмачев. п., 8	НКТП	
82	Консервная ф-ка „Москопченрыба"	М. Татарская, 16	Всекопромсовет	Пищевкусовая
83	Пекарня № 39	Стремянный п., 23/19	НКПП	"
84	Механизир. пекарня № 49	Зацепский пр., 5/11		
85	Хлебозавод № 7	2-й Павелецк. пр., 4/6	"	
86	Пекарня Москурортснабторга	Садовники, 1	НКВнуторг	
87	Ф-ка Венская сдоба	Климентовск. п., 8/29	"	
88	Кондит. ф-ка Рот Фронт	М. Спасо-Болвановский пер., 13/15	НКМП	
89	Консервно-расфасов. з-д	Озерковская наб., 20	НКВнуторг	
90	Ф-ка кухня № 2	Ново-Кузнецкая, 7	"	
91	Ф-ка кухня № 3	Кожевническая, 9	"	
92	Вино-коньячный завод	Садовническая, 57	НКЗем	
93	Дрожжевой завод	Дербеневская наб., 22	НКПП	
94	Пищевая ф-ка	Дербеневская, 2	НКВнуторг	
95	Баянная ф-ка им. РККА	Кожевники, 16	Райсовет	Проч. отр. перерабат. пр-сти
96	Техно-химич. ф-ка „Заря Октября"	Ново-Кузнецкая., 1	НКСО	"
97	Ф-ка Канцпром	Ср. Овчинниковский пер., 8	Всекопромсовет	
98	Артель „Любимая игрушка"	Раушская наб., 4	"	
99	З-д № 8 „Механизированная игрушка"	Озерковская наб., 28	Моссовет	
100	Живописно-худож. ф-ка	Кожевническая, 16	Райсовет	
101	Ф-ка фоторепродукционных аппаратов	"	"	
102	Ф-ка галалитовых изделий	Б. Овчинник. пер., 18		
103	Художествен. театральная мастерская париков	Озерковская наб., 54	НКПрос	
104	Коллекционная мастерская	Дербеневская, 7	НКЛП	"
105	1-я Красильная ф-ка	Наб. Горького, 34	НКСО	"
106	Холодильник № 2 им. X летия Октября	Жуков пр., 8	НКПП	Холодильн.

Средне-списочн. число		Валовая продукция за 1935 г. в тыс. руб. (без налога с обор.)	Основные фонды на 1/I 1936 г. (в тыс. руб.)		Число электромоторов	Мощность электромоторов (в квт)	Наименование и количество вырабатываемых главнейших изделий
Персонала	В том числе рабочих		Всего	В том числе произв.			
92	67	1462	9	9	—	—	Дамская обувь—15764 пары, мужск. . —24399 .
244	157	1340	58	58	14	12	Ремонт обуви
317	244	4723	318	318	41	52	Пр-во новой обуви и ремонт.
69	54	369	13	13	2	3	Женская хром. обувь—3389 п. текстильная . —786 .
276	185	17696	492	492	8	14	Маринован. и копчен. рыба, томат
88	57	1717	5	5	—	—	Баранки-сушки - 388 тн.
156	120	8458	67	67	8	19	Батоны—778 тн., хлеб ситный—1085 тн.
642	499	81992	6881	6274	231	331	Хлеб пшеничный—56777 тн.
32	19	1841	5	5		—	Хлеб ржаной—279 тн., хлеб пшеничн.—475 тн.
105	77	4040	5	5	—	—	Сдоба—396 тн., сухари сахарные—475 тн.
2567	2200	51046	4711	4684	235	720	Карамель—79779 тн., конфекты - 6921 тн., бисквиты—5460 тн.
221	160	7905	621	621	37	78	Павидло фрукт.—1056 тн., варенье и джем—527 тн.
374	272	4112	1923	1923	43	133	Обеденная продукц.
374	230	4064	1036	1036	32	87	. .
459	332	30631	2739	2739	78	267	Водочн. изделия—191922 дкл., вина—320161 дкл., коньяки 15389 дкл.
313	217	7489	2886	2563	134	1280	Дрожжи—8534 тн.
130	90	4011	234	234	9	15	Картофел. мука—532 тн., сода питьевая - 1084 тн
201	99	956	43	43	7	7	Баяны—800 шт.
66	52	1510	124	107	2	4	Чернила—211 тн.
464	360	5161	365	365	71	75	Мрамор. приборы—13963 шт., стеклян. приборы—20114 шт.
95	78	432	15	15	4	7	Игрушки из фанеры
232	146	1295	302	302	50	51	Механ. игрушки—173948 шт.
68	44	1004	4	4	—	—	Вывески на стекле—3504 кв. м.
38	23	421	40	40	4	20	Цинкографич. оборудование
50	39	300	25	25	6	11	Расчески галалитовые—379438 шт.
75	68	356	13	13	—	—	Парики—11691 шт.
40	17	147	13	13	1	2	Коллекц. тканей в альбомах
158	105	1033	350	350	24	43	Окраска и химическая чистка
530	432	8570	4881	3940	70	560	Лед искусственный, мороженое

№№ п/п.	Название предприятий	Адрес	Подчиненность	Отрасль производства
107	Холодильник „Фригория"	Дубининская, 39/41		Холодильники
108	База № 6 „Союзрыбсбыта"	Садовническая, 14		
109	Холодильник № 5/6	Дубининская, 31		
	Железнодорожные участки			
110	Ремонтная мастерская 18 дистанции сл. пути ж. д. им. Дзержинского	Летниковская, 18	НКПС	Металл.
111	Ремонтная мастерская 10-го вагонного участка ж. д. им. Дзержинского	Дубининская, 17		
112	Механические мастерские 5 эксплоатацион. района ж. д. им. Дзержинского	Дубининская, 63		
113	Ремонтная мастерская паровозн. участка № 12 ж. д. им. Дзержинского			

Средне-списочн. число		Валовая продукция за 1935 г. в тыс. руб. (без налога с обор.)	Основные фонды на 1/I 1936 г. (в тыс. руб.)		Число электромоторов	Мощность электромоторов (в квт)	Наименование и количество вырабатываемых главнейших изделий
Персонала	В том числе рабочих		Всего	В том числе произв.			
350	247	3207	3086	2295	45	605	Выработка холода, хранение продуктов
37	18	379	85	85	2	63	Хранение рыбы, выработка холода
102	33	95	545	470	20	225	Хранение рыбы, выработка холода
15	14	76	12	12	3	6	Ремонтные работы
1056	539	4964	177	177	48	223	Ремонт пассажирских вагонов
46	35	235	96	96	22	32	Ремонтн. работы
256	174	19	1096	1096	27	85	Ремонт паровозов

УЧРЕЖДЕНИЯ ДОШКОЛЬНОГО ВОСПИТАНИЯ

№ по пор.	№№ детск. садов	Адрес	При каком предприятии	На 1/I-1936 г. Колич. групп	Колич. детей	Кол. пед-персон.
		Детские сады				
1	31	Б. Татарская, 44	Зав. им. Калинина	1	30	2
2	12|29	Кожевники, 17/1	17-я типография	2	45	5
3	8	. 6/8	Ф-ка „Непрерывка"	2	55	5
4	3	Дубининская, 37	„Кр. Суконщик"	2	45	4
5	4	М. Татарская, 8	—	2	34	5
6	13	Кожевники, 8	„Парижская Коммуна"	2	52	4
7	28/9	Садовники, 58/60	Винно-коньячный завод	2	60	4
8	23	Павелецкая наб., 4/6	Хлебозавод № 7	2	47	4
9	6	Ново-Кузнецкая ул., 28	Ф-ка „Парижская Коммуна"	3	85	8
10	26	Павелецкая наб., 8	Карт.-ящичная ф-ка	3	93	8
11	33	Б. Овчинниковский пер., 12	—	2	40	4
12	30	Озерковская, 52	„Металлоламна"	3	62	5
13	14	Садовническая, 73	Краснохолмская ф-ка	4	105	8
14	19	Кожевники, 16	„Труженник"	5	131	10
15	15	Зацепа, 35	1-я Образцовая тип.	6	165	12
16	22	Дербеневская. 5	Ситценабивная ф-ка	7	200	14
17	70	Вишняковский п., 27	РЖСКТ	1	30	3
18	42	Лужниковская, 25	Трест столовых	1	23	2
19	69	Б. Пионерская, 11/40	З-д Геодезия	2	45	5
20	39	Озерковская наб., 50	—	2	32	4
21	45	Садовники, 9	—	1	23	2
22	17	Дубининская, 51,	Транспорт	2	40	4
23	24	Садовническая, 19	„Мосэнерго"	5	135	9
24	15	Садовники, 80/2	Райжилтрест	1	18	2
25	73	Раушская наб., 4	—	1	25	2
26	2	Валовая, 4	Кожев. ПРЖС	1	28	2
27	43/44	Пятницкая, 43	Ф-ка им. „Дунаева"	2	55	4
28	45	Озерковская наб., 48/50	„Парижская Коммуна"	3	75	8
29	3	5-й Монетчиковский, 18	„Рот Фронт"	3	80	7
		Детские площадки				
30		Новокузнецкая, 43	НКТП	1	23	1
31		Озерковская наб., 48/50	РЖСКТ	1	25	1
32		2-й Зацепский, 3	Райжилтрест	1	15	1
33		Ново-Кузнецкая, 33		1	23	1
34		Садовники, 77	Жакт	1	25	1
35		1-й Озерковский, 7	.	1	25	1
36		Лужнецкая, 15	.	1	15	1
37		Садовники, 58/60	.	1	15	1
38		Б. Татарская, 25/27	РЖСКТ	1	24	1
39		2-й Кожевнический, 7	.	1	30	1
40		Пятницкая, 9/28	Жакт	1	12	1
41		Наб. Горького,38	.	1	24	1
42		Лужнецкая, 1/7	РЖСКТ	1	25	1
43		Б. Татарская, 30/32	.	1	30	1
44		Б. Овчинниковский, 2	Жакт	1	30	1
45		М. Овчинниковский, 1	.	1	18	1
46		Зацепа, 5	.	1	20	1
47		Ново-Кузнецкая, 28/30	РЖСКТ	1	33	1
48		Кожевники, 6	Жакт	1	17	1
49		Ново-Кузнецкая, 15	Киров. ОНО	1	17	1

ШКОЛЫ ВСЕОБЩЕГО ОБУЧЕНИЯ

№№ п/п.	№№ школ	Адреса школ	На 15/IX—1935 г. Колич. классов	Колич. учащихся	Колич. педагог. персон.
		Начальные школы			
1	16	Дербеневская, 16	17	676	15
2	40	Балчуг, 11	10	394	16
		Неполные средние школы			
1	2	Садовники, 20	28	1133	29
2	30	3-й Монетчиковский, 4/6	23	988	27
3	41	Славянщинский, 6	14	646	21
		Средние школы			
1	1	Шлюзовая, 8	17	732	39
2	5	Лужнецкая, 18	32	1344	41
3	6	Климентовский, 1	27	1114	39
4	17	М. Татарская, 8	14	422	23
5	23	Садовническая наб., 37	34	1468	52
6	26	Садовническая, 68	36	1430	43
7	27	2-й Кожевнический, 4/6	44	1838	53
8	28	М. Татарская, 20	41	1669	50
9	3	Зверев пер., 80/2	30	1205	41
10	58	М. Строченовский, 14	44	1843	60
		Вспомогательные школы			
1	18	Садовники, 19	12	273	18
2	22	5-й Монетчиковский, 9	8	196	13
3	(при детдоме им. Герцена)	Вишняковский, 12	5	118	4
4	21	Лужнецкая, 2	12	260	14

ШКОЛЫ ВЗРОСЛЫХ ПОВЫШЕННОГО ТИПА

№№ п/п.	Название школы	Адрес	Количество учащихся
1	При зав. им. Кагановича	Летниковская, 4	91
2	„ Краснохолмской ф-ке	Садовническая, 82	70
3	„ Картонажно-ящичн. ф-ке	Павелецкая, 8	84
4	При Павелецкой ж. д.	Дубининская, 63	110
5	„ зав. „Геодезия"	М. Пионерская, 12/14	90
6	„ 1 МГЭС'е	Раушская наб.	90

№№ п/п.	Наименование детдомов	Адрес	Колич. обслуж. перс. на 1/I-36 г. Всего	В т. ч. педагог.	Количество детей на 1/I-36 г.
	Детдома				
1	Дошкол. детдом № 1	Озерковская. 4	34	14	129
2	Татарск. . № 6	М. Татарский п., 8	11	3	50
3	Д/д трудно-воспит. им. Герцена	Вишняковская. п., 12	34	19	127

УЧРЕЖДЕНИЯ ПОДГОТОВКИ КАДРОВ.

№№ по пор.	Наименование	Адрес	Подчиненность	На 1/I 1936 г. Учащихся	Преподавателей	Инструкторов
	Школы ФЗУ и типа ФЗУ					
1	При заводе им. Кагановича	Летниковская, 4	НКЛП	226	10	14
2	При меховой фабрике	Садовники, 71	НКВнешт.	261	8	15
3	При Управ. Моск. приг. пароходства	1-й Островский, 11а	НКВод	39	12	3
4	При Краснохолмской ф-ке	Садовники, 82	НКЛП	120	4	6
5	При Главхладпроме	Дубининская, 39/41	НКПП	56	8	10
6	Парикмахеров	Дербеневская. 11	НКХоз	28	—	2

№№ по пор.	Наименование	Адрес	Подчиненность	Число учащихся на 1/I-1936 г. Всего	В т. ч. без отрыва от произв.
	Рабфаки				
1	Веч. рабфак Кож. пром.	Садовнич., 33	НКЛП	603	480

УЧРЕЖДЕНИЯ ПОДГОТОВКИ КАДРОВ

№№ по пор.	Наименование	Адрес	Подчиненность	Число учащихся на 1/I—36 г.	
				Всего	В т. ч. без отрыва от производ.
	Техникумы				
1	Вечерн. Пушной техникум	Садовническая, 33	Ком.Заг.при СНК СССР	171	113
2	Моск. кож. сырьевой техникум		НКЛП	187	—
3	Муз. тех. „Октябрьская революция"	Ср. Овчинниковск., 1	Комитет искусств	372	—
4	Пед. техникум Кировского ОНО	Кожевнический, 11	НКПрос	314	43
5	Холодильный техникум	Дубининская, 39	НКПП	161	108
	Вузы (втузы)				
1	Ин-тут Кожпромышленн.	Садовническая, 33	НКЛП	1630	112

НАУЧНО-ИССЛЕДОВАТЕЛЬСКИЕ УЧРЕЖДЕНИЯ

№№ п/п	Наименование	Адрес	Подчиненность	Год основания	Персон. на 1/I—36 г.		Количество аспирантов
					Всего	В т. ч. научн. работ.	
1	Научн.-исслед. ин-тут полигр. и издат. пр-ти	Валовая, 28	НКПрос	1931	96	33	—
2	Моск. обл. Н.-Иссл. ин-т оздор. ран. детства	Пятницкая, 41	НКЗдрав.	1931	241	43	3
3	Моск. сан. Н.-И. И-т им. Эрисмана	Пятницкая, 2/1	„	1921	245	103	5
4	Лабор. кож. зав. им. Кагановича	1-й Кожевнич., 10	НКЛП	1926	14	4	—

МУЗЕИ

№№ по пор.	Наименование музея	Адрес	Персонал на 1/I 1936 г.		Число посещений за 1935 г.
			Всего	В т. ч. научных работников	
1	Театр-музей им. Бахрушина	Лужнецкая ул., 31/12	25	15	5485

БИБЛИОТЕКИ

№№ п. п.	Название библиотеки	Адрес	Число платных библ. работ.	Общее число книг
1	Б-ка Центр. Татарская	М. Татарский, 8	5	33266
2	. им. Некрасова	Климентовский, 1	5	11541

ЗРЕЛИЩНЫЕ ПРЕДПРИЯТИЯ

№№ п. п.	Название зрелищного предприятия	Адрес	Работающ. в спец. зданиях	Число мест в зрительн. зале
1	Кино-театр им. Моссовета	Валовая, 6	спец.	675

КЛУБЫ

№№ п. п.	Наименование клуба	Адрес	Количество платных работников (без хоз. и обслуж. персонала)
1	Клуб глухонемых	Пятницкая, 39	7
2	. „Рот Фронт"	Спассоболвановский, 9	2
3	. „Красный Луч" МОГЭС	Раушская наб., 14	46
4	Татарский клуб. Обкома строит.	М.-Татарская, 8	2
5	Клуб картонажно-ящич. ф-ка	Павелецкая наб., 8	2
6	Хим. завод им. Сталина	Дербеневская, 20	2
7	1-я ситце-набивная фабрика	Дербеневская, 7	1
8	З-да „Труженик"	Дербеневская, 1	1
9	Клуб з-да им. Кагановича	Летниковский, 8	2
10	Ф-ка Парижская Коммуна	Шлюзовая наб., 6	2
11	17-й типографии	Шлюзовая наб., 10	1
12	Клуб зав. им. Калинина	Озерковская, наб., 6	7
13	. им. Свердлова Краснохолм. ф-ки	Садовнич. наб., 77	2
14	. ж. д. им. Дзержинского	Дубининская, 51	4
15	. Деревообделочн. им. Горева	. 53	1
16	. ф-ки „Кр. Суконщик"	. 57	—
17	. им. Микояна	. 39	4

УЧРЕЖДЕНИЯ ПО ЗДРАВООХРАНЕНИЮ

№№ п/п.	Название учреждения	Кому подчинено	Адрес	Число коек на 1/I — 1936 г.
	Стационары научно-исследов. институт.			
1	Ин-та Охраны младенч.	Облздрав.	Пятницкая, 41	113
	Ясли и санатории ясельного типа			
1	Ясли № 104	Райздрав	Дубининская, 57	35
2	„ № 96	„	Кожевническая. 13	102
3	„ № 88	„	Павелецкая наб., 2	30
4	„ № 32	„	Дербеневская наб., 20	115
5	„ № 154	„	Б. Татарская, 30	75
6	„ № 188	„	Павелецкая наб., 2	76
7	„ № 95	„	Садовники, 41	120
8	„ № 100	„	„ 78	60
9	„ № 47	„	„ 73	60
10	„ № 164	„	„ 37	
11	Комната матери и ребенка	„	Зацепский рынок	10
12	Ясли № 39 ф-ки „Рот Фронт“		5-й Монетчиков, 11	95
	Дома младенцев			
1	Карантин № 2		Монетчиковский пер.. 9	45
	Амбулатории и поликлиники			Число посещений за 1935 г. (в тысяч.)
1	2-я Кировская	„	Дербеневская, 3	231,9
2	Десятилетие Октября	„	Озерковская наб., 42/2	287.4
3	Парижской Коммуны	„	Шлюзовая наб., 6	94.7
4	Водников Х-летия Октября	Наркомвод	Причальная наб., 22	92.8
5	Амбул.ж.д.им.Дзержинского	НКПС	Москва-Павелецкая	33,4
6	„Мосэнерго“ (МОГЭС)	Райздрав	Садовники, 11	80,6
7	1-й Образцовой типогр.	„	Валовая, 28	40,8
8	Малярийный пункт	„	Крестьянская пл., 6	(с 1936 г.)
	Детские амбулатории и отд. рабочих подростков			
1	Детская амбулат.		Марков пер., 2	40,1
2	Профамбул. для рабочих подростков		3	45.4
3	Поликл. ин-та охр. младенчества	Облздрав	Пятницкая, 41	17,4
	Женские консультации			
1	№ 5	Райздрав	Дербеневския наб., 3	21,5
2	Женская консульт.	Наркомвод	Набереж. Горького, 22	1,1
	Детские консультации			
1	№ 5	Райздрав	Дербеневская наб., 3	29.5
2	Детская консульт.	Наркомвод	Набережн, Горького, 22	1,0
3	„ „ МОНИ	Облздрав	Пятницкая, 41	21.8
	Молочные кухни			
1	При консульт. № 5	Райздрав	Дербеневская наб., 3	—

ЗДРАВПУНКТЫ

№№ п/п.	Название учреждений	Кому подчинено	Адрес
1	Авто-базы НКТП	Райздрав	Шлюзовая наб., 1/2
2	Завода „Труженик"	„	Дербеневская, 1
3	„ им. Кагановича	„	Кожевники
4	Машиностроительного завода им. Калинина	„	Б. Татарская, 13
5	Завода „Красный блок"	„	Садовнич., 76
6	Ф-ки „Кр. Веретено"	„	Кожевнич., 5
7	„ „Кр. Суконщик"	„	Дубининская. 57
8	Краснохолмской ф-ки	„	Садовники, 82
9	Кожевенного з-да „Кр. Кожевник"	„	Кожевники, 8
10	Кожинститута	„	Садовники, 33
11	Зав. № 7 „Металлолампа"	„	Озерковск. наб.. 22
12	2-й мех. фабр. и школы ФЗУ	„	Садовники, 71
13	Зав. „Моспласткож"	„	Летниковская, 6а
14	Ф-ки „Парижская Коммуна"	„	Шлюзовая наб., 6
15	Пряд. отд. Краснохолмской ф-ки	„	Садовники, 82
16	Завода СКБ	„	—
17	1-й ситце-набивной фабрики	„	Дербеневская. 7
18	17-й типографии	„	Шлюзовая наб., 10
19	Труболитейного зав.	„	Летниковская, 10
20	Хим. зав. им. Сталина	„	Дербеневская наб.. 20
21	Эксперимент. з-да	„	Островская, 2/4
22	Ф-ки красильно-апретур.	„	Дербеневская. 24
23	Зав. „Авто-стекло"	„	„ 7
24	Картонажно-ящичн. ф-ки	„	Павелецкая наб.. 8
25	Ф-ки „Красн. Звезда"	„	Зацепа, Валовая, 8
26	Хлебозавода 7	„	Павелецкая наб.. 4/6
27	Завода Реммаштреста	„	Кожевнич., 19
28	Прачечной фабрики	„	Краснохолмская, 5
29	Ф-ки „Непрерывка"	„	Кожевнич.. 6/8
30	Колхозного Зацепского рынка	„	Зацепа
31	Дрожжевого завода	„	Дербеневская наб.. 22
32	Винно-коньячн. завода	„	Садовники, 57
33	Авто-ремонтн. завода „Аремкуз"	„	Кожевническая, 18
34	Московск. затона	Наркомвод	Островский пер., 7
35	Алебастрового завода	Райздрав	Даниловская наб., 4
36	Медпункт ж. д. им. Дзержинского	НКПС	Москва. Павелецкая
37	Завода „Геодезия"	Райздрав	—
38	Кондитерской ф-ки „Рот Фронт"	„	М. Спасоболвановск.. 13/15
39	Моск. трамв. треста (МГЖД)	„	Раушская наб., 22
40	ж. д. им. Дзержинского	НКПС	Москва, Павелецкая
41	Швейной ф-ки № 5 Комсомолка	Райздрав	Садовники, 75 (с 1936 г.)
42	Ф-ки „Техфильц"	„	1-й Кожевнич., 6 (с 1936 г.)
43	Обувной ф-ки № 2	„	Лужниковская. 11

Жилищное хозяйство

ЖИЛТРЕСТЫ и ЖИЛСОЮЗЫ

№№ п. п.	Наименование	Адрес	Колич. домоупр.	Жилая площадь (тыс. кв. м.)
1	Райжилтрест	Б. Подгорский пер., 11/3	26	61,2
2	Садовнический жилсоюз	Н. Краснохолмская, 3/2	250	158.8
3	Павелецкий	Н. Кузнецкая, 35	267	534.7

ЭКСПЛОАТАЦИЯ НЕЖИЛЫХ ПОМЕЩЕНИЙ

№№ п. п.	Наименование	Адрес	Колич. нежилых помещений	Их экспл. пл. (тыс. кв мет.)
1	Контора по сдаче в аренду нежилых помещений	Дубининская. 31	923	142,4

Коммунальное хозяйство

АВТОГРУЗОВОЙ ТРАНСПОРТ

Наименование хозяйств	Адрес	Число машин	Их тоннаж	Перевезено грузов за 1935 год (тн)
Гараж транспортного треста райсовета	Таганская ул., 18	8	24,5	41459

ГУЖЕВОЙ ГРУЗОВОЙ ТРАНСПОРТ

Наименование хозяйств	Адрес	Число лошадей	Перевезено груза за 1935 год (тн)
Конный парк транспортного треста райсовета	Ново-Спасский пер., 10	96	93221

АВТОТРАНСПОРТ ПО ОЧИСТКЕ

Наименование хозяйств	Адрес	Число машин		Общий тоннаж		Перевезено грузов за 1935 г (тн.)	
		Борт.	Ассениз.	Борт.	Ассениз.	Борт.	Ассениз.
Гараж треста очистки райсовета	Саринский пр., 6	7	2	23	4,5	1019	2625

ГУЖЕТРАНСПОРТ ПО ОЧИСТКЕ

Наименование хозяйств	Адрес	Число лошадей	Число бочек	Число колымаг	Перевезено груза за 1935 г. (тн.)
Конный парк треста очистки райсовета	Саринский пр., 6	51	8	2	31596

Коммунальное хозяйство

БАНИ И САНПРОПУСКНИКИ (коммун.)

№№ п/п	Адрес хозяйства	Единовременная вместимость по числу мест в раздевальне нижнего платья	Пропущено посетителей за 1935 г (тыс.)	Число работающ. на 1/IV 1936 г.
1	Садовническая ул., 29	397	1007,2	60
2	Б. Строченовский п., 23	554	1390,4	79
3	Овчинниковская наб., 24	457	896,8	63
4	Санпропускник (при бане), Овчинниковской наб.	40	69,4	10
5	Кожевники, 15	458	911,7	106

ПРАЧЕЧНЫЕ

№№ п/п.	Адрес хозяйства	Ведомственная принадлежность	Мощность в 7 ч.смену (в кг. сухого белья)	Выстирано белья за 1935 г. (тонн)	Число работающ. на 1/IV 1936 г.
1	Н. Краснохолмская, 5	Бан.-прач. тр.	5670	1121,8	361
2	Валовая ул., 5	Промкоопер.	97	50,3	7

ПАРИКМАХЕРСКИЕ
по состоянию на 1/IV 1936 г.

№№ п. п.	Адрес парикмахерских	Ведомственная принадлежность	Число туалетов	Число работающих
1	Кожевники, 15 (при бане)	Банно-прач. трест	15	26
2	Овчинниковская наб., 24 (при бане)		6	11
3	Зацепский пер., 3/8		15	61
4	Садовники, 23		4	5
5	Зацепский рынок		3	(вместе с парик. по Зацепскому пер. 3/8)
6	Валовая, 5		3	4
7	Дербеневская, 11 (школа)		10	—
8	Пионерская, 13		10	16
9	Садовники, 29 (при бане)		4	9
10	Радищевская, 22		11	42
11	Б. Строченовский, 23 (при бане)		8	13
12	Б. Татарская, 17/16	Промкооперация	7	15
13	Зацепский вал, 14/36		9	28
14	Кожевнический вражек, 6		7	21
15	Зацепский вал, 6		4	13
16	Павелецкий вокзал		8	нет свед
17	Пятницкая, 11	Мосвоенторг	12	48
18	Садовники, 53		4	6

ЗЕЛЕНЫЕ НАСАЖДЕНИЯ ОБЩЕГО ПОЛЬЗОВАНИЯ

по состоянию на 1 июня 1936 г.

Наименование и местонахождение зеленых насаждений	Общая площадь (кв. метров)
Парки и сады	
Павелецкий—Павелецкая наб.	48174
Детский парк—Жуков пр.,—открыт 12/VI	—
Скверы	
Летниковский—Летниковская ул.	2728
Островский—Островский 1-й пер.	2320
Дербеневский—уг. Дербеневского 2-го и 3-го пер.	1000
Золотой—Ленинский пр.	826
Ленинский—Ленинская пл.	2140
Лужниковский—Лужниковская ул., 25	1402
Дубининский—Дубининская ул.	2537
Зацепский 2-й—Ленинский пр.	661
Шлюзовой—Шлюзовая наб.	7429
Кожевнический—Кожевническая ул.	5356
Краснохолмский—Н. Краснохолмская ул.	2467
Новокузнецкий—Н. Кузнецкая ул., 31	2763
Валовой—Валовая ул., 20	513
Вишняковский—уг. Пятницкой ул. и Вишняковск. пер.	1337
Пятницкий—Пятницкая ул., 67	1079
1-й Садовнический—Садовническая ул., 3	585
2-й Садовнический—Садовническая ул., 31	2900

ОРАНЖЕРЕИ И ПИТОМНИКИ

№№ п/п.	Наименование	Ведомствен. принадлеж.	Адрес
1	Оранжерея	Райсовет	Павелецкая наб., 10

Связь

ПОЧТОВЫЕ И ПОЧТОВО-ТЕЛЕГРАФНЫЕ ОТДЕЛЕНИЯ И АГЕНТСТВА

№№ п/п.	Наименование отделения и агентства	Адрес
1	Городское почтовое отделение № 54	Валовая, 3
2	„ „ „ № 126	Б. Татарская, 20
3	Городское агентство № 242	Зацепа, Зацепский рынок
4	Городское почтово-телегр. отдел. № 114	Кожевническая ул., 10/2
5	„ „ „ „ № 127	Садовническая, 50
6	Городское телеграфное отделение № 177	Павелецкий вокзал

ЧИСЛО И ПЕРСОНАЛ
СТРОИТЕЛЬНЫХ ОРГАНИЗАЦИЙ И СТРОИТЕЛЬСТВ

№№ п. п.	Наименование стройорганизаций	Наркомат	Адрес	Числен. работ. на 1/IV 1936 г.
1	Стройучасток Моск. к-ры треста Союзводострой при МОГЭС'е	НКТП	Раушская наб., 10	133
2	Строит-во Моск. кабельной сети треста „Мосэнерго"		Садовническая, 13	628
3	Строит-во теплосети треста „Мосэнерго"			290
4	Строит-во 1-й Московской госуд. электростанции им. Смидовича треста „Мосэнерго"		Раушская наб., 10	61
5	Стр. электросвязи треста „Мосэнерго"		8	23
6	Отдел капитального строит-ва Химзавода им. Сталина		Дербеневская, 20	56
7	Отдел капитальн. строит-ва з-да „Автостекло"		Дербеневская, 7	2
8	Отдел капитальн. строит-ва 1-й ситце-набивной ф-ки	НКЛПром		12
9	Отдел капитальн. строит-ва фурнитурно-гвоздильного завода		Летниковская, 11а	62
10	Краснохолмская комбиниров. ф-ка № 3 Моск. камвольн. треста (хоз. спос.)		Садовники, 82	24
11	Строит-во з-да „Моспласткож" (хоз. спос.)		Летниковская ул., 6а	69
12	Отдел кап. строит-ва 1-й гос. фабрики Техфильца	НКМП	1-й Кожевнический пер., 12	10
13	Фабрика Красные суконщики треста „Мосшерстьсукно" (хоз. спос.)		Дубининская, 57	4
14	Рем. строит. к-ра Киров. Райпищеторга	НКВнуторг	Н. Кузнецкая, 13	42
15	Строит. к-ра № 3 треста „Мосторгстрой"		Зацепский вал, 18/14	105

№№ п/п.	Наименование стройорганизаций	Наркомат	Адрес	Числен. работ. на 1/IV 1936 г.
17	Контора спецработ „Мосторгстрой"	НКВнуторг	Зацепский вал, 18/44	55
18	Ремонтно-строит. к-ра Кировского Райпищеторга			42
19	Моск. упр. речного пригородного пароходства	НКВод	Набер. им. Горького, 5	54
20	1-й Техническ. участок НКВода			271
21	Стройконтора № 3 треста крупно-блочн. строит-ва	НКХоз	5-й Монетчиков п., 9	86
22	Стройконтора № 5 треста крупно-блочного строит-ва		Озерковский тупик, 26	178
23	Бетонная контора треста набережных		Павелецкая наб., 8а	655
24	Стройучасток Краснохолмского моста треста „Гормост"		5-й Островский п., 1	332
25	Постройка школы Ленинского Райстройтреста		Кузнецкая ул., 16	105
26	Постройка школы треста „Госграждапстрой"		Дубининская, 94	4
27	Постройка школы Кировского Райстройтреста		Лужниковская наб.	229
28	Контора спец. работ. Кировского Райстройтреста		Зацепская пл., 2	61
29	Отд. капит. стр-ва Мострамвайтреста (служба электрохоз. трамвая)		Раушская наб., 22	207
30	Центральная контора путейск. сооружений Мострамвайтреста			23
31	Ремонтно-строит. контора Мосжилтреста		Садовническая ул. 9	459
32	Аппарат к-ры граждан. сооруж. Мострамвайтреста		Раушская наб., 22	59
33	Кировский Стройтрест включая ремонти. к-ру		Дубининская, 3	132
34	Ремонтная к-ра Кировского РЖСКТ Мосгоржилстройсоюза	ЦЖС	Летниковская ул., 1/3	67

СОВЕТСКИЕ УЧРЕЖДЕНИЯ

№№ п/п.	Название учреждения	Адрес	Подчиненность	Персонал. на 1/IV 1936 г.
1	Управление „Мосэнерго"	Раушская, 8	НКТП	234
2	Моск. Обл. отд. Ватозапчастьсбыт	Дубининская, 55		70
3	Проектно-загот. к-ра Глав. УРС'а	Раушская наб., 8		358
4	Торгово-загот. к-ра Глав. УРС'а	Дербеневская, 11	НКЛП	24
5	Моск. обл. база „Союзкожобувьсбыт"	Летниковск., 4		364
6	Редакция журн. Холодильное дело	Дубининская. 33	НКПП	3
7	„Сбытохладпром"	Дубининская, 39/41		24
8	Научно-техн. совет при „Главхладпроме"	41		6
9	Тр. „Хладпромстрой"	41		136
10	„Снабхладпром"	39/41		47
11	К-ра „Садвинсбыт"	Садовническая. 57	НКЗем	33
12	Трест „Моссельхозторф"	57		155
13	Торговая база	Пятницкая, 15	НКВнуторг	17
14	К-ра Москурортснабторга	7		166
15	Моск. Окское управл. речн. пароходства	Наб. М. Горького, 15	НКВод	191
16	Моск. управл. пригор. речн. пароходства	5		67
17	Зацепский кол. защитн.	Валовая, 5	НКЮст	12
18	Областн. комитет речн. тран.	Причальн. наб., 15	ВЦСПС	45
19	Центр. совет Осоавиахима	Раушская наб., 22	Обществ.	211
20	Управление Мострамвайтреста	22	Моссовет	474
21	К-ра снабжения Мосжилтреста	Садовническая, 9	Моссовет	34

ОТДЕЛЫ И УЧРЕЖДЕНИЯ РАЙОННОГО ПОДЧИНЕНИЯ

по состоянию на 15/VII 1936 года

№№ по пор.	Наименование отделов и учреждений	Адрес
1	Райсовет	Кожевники, 1
2	Райплан	»
3	РайУНХУ	»
4	РайФО	»
5	Отд. госбанка	Б. Коммунистическая, 9
6	» горбанка	Зацепская пл., 8
7	Сберкасса	Кожевники, 1
8	Комиссия содействия госкредиту	»
9	Райстрахкасса	В. Радищевская, 12
10	Райсобес	Н. Радищевская, 2
11	Райвнуторг	Кожевники. 1
12	Райпищеторг	Таганская пл., 3
13	Райхлебторг	»
14	Райтрест столовых	Валовая, 7
15	Райпромтрест	Кожевники, 16
16	РайОНО	Зацепский вал, 7
17	Райздрав	Интернациональная. 10
18	Санинспекция	»
19	Райветотдел	Летниковская. 1/2
20	ЗАГС	Кожевники. 1
21	Райспецинспекция	»
22	Райвоенкомат	Гончарная наб., 3
23	РайПВО	Кожевники, 1
24	Раймилиция	Садовники, 42
25	Райпрокуратура	Кожевники, 1
26	Нарсуд	Б. Коммунистическая. 4
27	РайОСО	Кожевнический Вражек. 91
28	РайСФК	Кожевники. 1
29	Стройинспекция	»
30	Районный инженер	»
31	Район. архит. планотдел	»
32	» отдел гор. земель	»
33	Стройтрест	2-й Зацепский проезд, 3
34	Район. бюро инвентаризации (жилое)	1-й Арбатский, 4
35	» » » (коммун.)	Кожевники, 1
36	Контора по сдаче в аренду нежил. помещ.	Дубининская, 31
37	Райжилтрест	Б. Подгорский. 11/3
38	Садовнический жилсоюз	Н. Краснохолмская, 3/2.
39	Павелецкий »	Н. Кузнецкая, 35
40	Квартирное бюро	Подгорский пер.
41	Жилинспекция	Кожевники, 1
42	Трест зеленого строительства	Б. Коммунистич., 4
43	» очистки	Саринский пр., 6
44	Дортрест	В. Радищевская, 15
45	Банно-прачечный трест	Кожевники. 15

23. МОСКВОРЕЦКИЙ РАЙОН

ОГЛАВЛЕНИЕ

		Стр.
1.	Границы и общая характеристика	633
2.	Список предприятий крупной промышленности	634
3.	учреждений по культуре и науке	642
4.	по здравоохранению .	648
5.	жилищного хозяйства .	652
6.	коммунального хозяйства	653
7.	водного транспорта	654
8.	зеленых насаждений и питомников	654
9.	учреждений связи	655
10.	строительных организаций и строительств .	656
11	советских учреждений	658
12	отделов и учреждений райсоветов	659

23. МОСКВОРЕЦКИЙ РАЙОН

Границы района

От Москворецкого моста по западной границе Кировского района до пересечения Москва-реки с Павелецкой жел. дор., далее вниз по течению реки Москвы до пересечения с нею границы города, вдоль границы города до станции Канатчиково и от станции Канатчиково по восточной границе Ленинского района до Москворецкого моста.

Общий характер района

ТЕРРИТОРИЯ района составляет 1685,72 га.

НАСЕЛЕНИЕ — 205,9 тысячи человек.

КОЛИЧЕСТВО РАБОЧИХ в промышленных предприятиях — 35,3 тысяч.

В районе 174 первичных парторганизаций с 5.470 членами и кандидатами ВКП(б).

ВАЖНЕЙШИЕ УЛИЦЫ: Варшавское шоссе, Мытная улица, Б. Полянка (часть), Пятницкая улица (часть), Б. Серпуховская улица, Тульская, Ордынка, Земляная улица, Люсиновская улица.

ВАЖНЕЙШИЕ ПЛОЩАДИ: Добрынинская, Серпуховская застава, площадь Даниловского рынка.

КРУПНЕЙШИЕ ЗАВОДЫ и ФАБРИКИ: завод им. Молотова, имени Карпова, фабрики: „Гознак", имени Фрунзе; им. Калинина, „Новая заря", „Кожобъединение", 2-я мебельная, имени Красина.

ВУЗы, ВТУЗы и ВАЖНЕЙШИЕ НАУЧНЫЕ УЧРЕЖДЕНИЯ: институт им. Плеханова, институт Мясной промышленности, Научно-исследовательский институт геологии и минералогии, Научно-исследовательский институт минерального сырья.

№№ по порядку	Название предприятий	Адрес	Подчиненность	Отрасль производства
1	Асфальтовый завод	Катуаровское шоссе, 15	Райсовет	Добыча минералов
2	Химзавод им. Карпова	Н. Котлы	НКТП	Химия
3	Фабрика лекарств № 2	Б. Полянка, 65	Наркомздрав	
4	1-я Полузаводская установка (фотопластинки)	Житная, 29	ГУКФП	
5	Экспериментальный завод	1 Щиповский пер., 26	НКПП	
6	Мосхимзавод № 2	Зеленогорская, 8	НКЛП	
7	Нижне-Котельский кирпичный завод	Д. Нижние Котлы 107	НКМП	Силикатно-керамическ.
8	Верхне-Котельский кирпичный завод	Д. Верхние Котлы		
9	Керамико-плиточный завод	Холодильный пер., 3		
10	Механическая мастерская при научно-исслед. институте	Ногатинское шоссе	НКТП	
11	Медеплавильный завод имени Молотова	Верхние Котлы		Металл.
12	Металлопрокатный завод	Серпуховский вал, 35		
13	Завод „Монтажник"	Люсиновская, 24		
14	Завод „Инжектор"	1 Павловский, 11	НКПС	
15	Фабрика геодезическ. инструментов	Балчуг, 26	НКЗем	
16	Экспериментальная механическая мастерская	Пыжевский пер., 3/5	Академия наук	
17	Завод им. 1 Августа	Варшавское шоссе, 15	НКТП	
18	Машиностроительн. завод им. 1 Мая	Варшавское шоссе, 9	НКЛП	
19	Кооперат. т-во „Арфо"	Ленинская слобода, 19	Всекопромсовет	
20	Школа ФЗУ 1 Часового завода	М. Ордынка, 13а	НКТП	
21	Завод Стекломашина	Загородное шоссе, 5	НКЛП	
22	Металлозавод им. 13 годовщины Октября	Гамсоновский пер., 9		

Средне-списочн. число		Валовая продукция за 1935 г. в тыс. руб. (без налога с обор.)	Основные фонды на 1/I 1936 г. (в тыс. руб.)		Число электромоторов	Мощность электромоторов (в квт.)	Наименование и количество вырабатываемых главнейших изделий
Персонала	В том числе рабочих		Всего	В том числе пропав			
46	19	326	341	331	9	106	Асфальтовая масса—4949 тн
1204	863	20802	13139	10676	355	1680	Препараты ртути—121 тн. Препар. брома—198 тн. „ иода—115 тн.
153	134	941	44	44	2	1	Лекарства
18	13	179	124	124	10	11	Фото-пластинки
315	154	3345	1046	1019	56	133	Эфирные масла
88	54	3370	207	199	19	58	Краски—1107 тн. Гуталин—2432 т. банок
672	575	1725	4513	3651	63	983	Кирпич красный обожженный—40633 тыс. шт. Щебень—966 кб. м
251	212	513	1506	1097	25	356	Кирпич обож.—12852 т. шт. Щебень - 239 кб. м
201	155	2626	1317	1304	50	158	Плитки—3665 т. шт.
104	82	538	338	338	32	85	Металлические изделия
1248	1012	36052	15430	12250	227	3471	Медь катодная—24838 тн Медь черная—12433 тн Аноды—28589 тн.
547	405	12186	2606	2394	81	690	Цинк лист.—2715 тн. Литье бронзовое—548 тн. Свинец листовой—145 тн.
155	117	1252	219	197	32	88	Помосты и лестницы—126 тн. Дымов. трубы—141 тн.
218	165	1657	659	658	37	117	Инжектора—4234 шт.
133	100	1043	125	96	38	20	Геодезические инструменты
36	27	223	91	91	22	35	Осцилографы и полевые сейсмографы
634	475	3942	1963	1905	195	449	Машины для текстильной промышленности
450	324	3156	1309	1163	146	373	Приборы Казабланка—233771 шт. Шестерни—14000 шт
684	524	2860	1855	1855	131	166	Фото-аппараты—18446 шт.
357	44	521	511	511	44	45	Механические счетчики времени—5024 шт. Счетчики оборотов—100 шт. Будильники—532 шт.
623	398	5000	4336	4336	67	380	Машины для стекл. пр-ти - 279 шт.
535	439	3560	867	803	68	186	Цепи Галля—44913 мт. Детали машин

№№ по пор	Название предприятий	Адрес	Подчиненность	Отрасль производства
23	Арматурный завод № 1	Погорельский пер., 7	Всекопромсовет	Металл.
24	Артель „Машдеталь"	Люсиновская, 38	„	
25	Механический завод	Холодильный пер., 22	Высш. совет физкультуры	
26	Кузнечно-механический завод „Красный молот"	2 Нижнемихалковский пр., 12	Всекопромсовет	
27	Завод „Газоаппарат"	М. Тульская, 25	НКМП	
28	Металло-фурнитурн. з-д	3 Подольский пер., 5	Всекопромсовет	
29	Завод „Искра"	Павловская, 27 29	НКМП	
30	Коопер. т-во „Танк"	Климентовский пер., 12	Всекопромсовет	
31	Артель „Металлоремонт"	Коровий Вал, 32	„	
32	Завод № 8 Мосштамп	М. Тульская, 45	НКМП	
33	Гальвано-сварочное производство	Б. Тульская, 6	НКВнуторг	
34	Артель „Призыв"	Арсентьевский пер., 18/20	Всекопромсовет	
35	Фабрика металлических кроватей	Б. Ордынка, 45	Райсовет	
36	Ремонтно-механический завод	Щипок, 10	НКМП	
37	Лудильно-механическая мастерская № 2	Люсиновская, 6	НКВнуторг	
38	Завод Электро-распределительных устройств	Житная, 19	Моссовет	
39	Ремонтно-сборочная мастерская	Б. Полянка, 60/2	НКТП	
40	Механические мастерские Центр. научно-исследоват. института Кожпромышленности	Пятницкая, 74	НКЛП	
41	Ремонтные мастерские авто-базы „Скорой помощи"	М. Ордынка, 23	НКЗдрав	
42	2 Авторемонтный завод „Варз"	Б. Ордынка, 40	НКХоз.	
43	Ремонтные мастерские Автобазы № 1	Арбузовский пер., 3	НКВнуторг	
44	Ремонтная мастерская Автобазы „Интурист"	Б. Ордынка, 19	ЦИК СССР	
45	Бюро точной механики	Б. Полянка, 37	Райсовет	
46	Завод детских велосипедов	М. Тульская, 1/2		

Средне-списочн. число		Валовая продукция за 1935 г. в тыс. руб. (без налога с оборота)	Основные фонды на 1/I 1936 г. (тыс. руб.)		Число электромоторов	Мощность электромоторов (в квт)	Наименование и количество вырабатываемых главнейших изделий
Персонала	В том числе рабочих		Всего	В том числе произв.			
309	246	2404	463	463	30	63	Арматура
218	160	1571	36	36	13	12	Скобяные изделия
53	36	398	131	131	23	24	Реверсивные муфты—211 штук
142	117	1604	56	56	19	38	Топоры—8283 шт. Колуны—4299 шт.
371	277	6081	1641	1585	139	340	Вентиляторы—3390 шт. Калориферы—1327 шт.
163	131	1358	89	89	26	59	Скобяные изделия
508	379	3320	1697	1642	149	245	Моторы лодочные—1090 шт. Керосинов. кухни—966 шт. Паяльные лампы—1839 шт.
389	309	3036	362	362	62	126	Посуда металлическая и скобяные изделия
247	164	946	73	73	82	65	Кровати—5686 штук, кровати детские—836 штук
373	280	4700	494	479	48	69	Механические застежки. Зубы искусственные
37	21	238	24	22	9	13	Весы—285 шт., стойки—21794 шт.
463	331	2485	513	513	45	140	Скобяные изделия, гвозди проволочные—162 тн.
39	23	428	22	22	10	22	Кровати разные—1038 штук
133	93	1269	292	275	25	41	Ремонт машин
70	49	464	67	67	11	11	Ремонт и луженье посуды
185	145	1450	162	162	58	88	Магнитные пускатели—4915 шт., распределительные щиты—246 панель
16	14	155	3	3	3	1	Ремонтные работы
31	23	305	21	21	7	8	
111	74	660	134	134	34	62	
762	534	5908	3263	3108	174	447	
455	303	4253	356	356	118	287	
42	25	362	35	35	10	18	
56	36	443	21	21	3	4	Ремонт счетно-пишущих машин и часов
47	25	422	76	76	8	9	Детские велосипеды—2953 шт.

№№ по порядку	Название предприятий	Адрес	Подчиненность	Отрасль производства
47	Ремонтно-монтажная мастерская	Мытная, 5	Моссовет	Металл
48	Электро-механическая мастерская Института Минерального сырья	Пыжевский пер., 5	НКТП	
49	Мастерская Московского механическ. техникума	Климентовский пер., 14	НКМП	
50	Механическая мастерская Научно-исследоват. института кино-фотопром.	Житная, 29	ГУКФП	
51	Завод вулканизационного ремонта покрышек и камер	Б. Ордынка, 40	Моссовет	Резино-асбестовая
52	Мебельная фабрика им. Мазевского	Дубнинская, 68	НКМП	Деревообрабатыв.
53	Фабрика гнутой мебели	Гамсоновский пер., 2		
54	Лечебно-производственная столярная мастерская	Б. Ордынка, 34	НКЗдрав	
55	Тароремонтный завод № 3	2 Зеленогорский пер., 9	НКПП	
56	Ленинский тароремонтный завод	Ленинская слобода, 38	НКВнуторг	
57	Фабрика № 2 Туристского снаряжения	Серпуховский пер., 7	ВЦСПС	
58	2 Литография	Щипок, 18	НКМП	Полиграфическая
59	Типография „Ленинский печатник"	9	Всекопромсовет	„
60	Котонинная фабрика „Знамя Октября"	Холодильный пер., 1	НКЛП	Текстильн.
61	1 Котонинная ф-ка „Новый хлопок"	Варшавское шоссе, 9а	Наркомзем	
62	Лаборатория для испытания и исследования текстильных и кожевенно-обувных машин	Варшавское шоссе, 9	НКТП	
63	Прядильно-ткацкая ф-ка им. Фрунзе	Варшавское шоссе, 91	НКЛП	
64	Даниловская фабрика им. Калинина	Варшавское шоссе, 13		
65	Ткацко-вязальная ф-ка	Люсиновская, 38	НКСО	
66	Шелко-крутильная ф-ка Красная крутильщица	Н. Котлы, 1	НКЛП	
67	Кожевенный завод им. Землячки	Н. Котлы, 18		Кожевенно-обувная
68	Завод „Красный дубитель"	Духовский пер., 17		„

Средне-списочн. число		Валовая продукция за 1935 г. в тыс. руб. (без налога с оборота)	Основные фонды на 1 I 1936 г. (тыс. руб.)		Число электромоторов	Мощность электромоторов (в квт)	Наименование и количество вырабатываемых главнейших изделий
Персонала	В т. ч. рабочих		Всего	В т. ч. произв.			
26	20	175	31	31	5	6	Ремонтные работы
20	16	135	26	26	7	8	
49	33	349	66	66	23	32	
49	44	354	86	86	20	23	Изготовление и ремонт кино-фото-аппаратуры
75	52	837	174	174	20	46	Ремонт покрышек и камер
980	702	9214	2882	2407	210	891	Парты школьные—16105 шт. столы обеденные—2825 шт.
349	278	2390	784	619	62	166	Венские стулья—233327 шт. Этажерки—2681 шт.
19	15	133	3	3	1	2	Столы разные—463 шт.
149	113	1755	218	197	12	32	Шкафы—524 шт. Ящики фанерные—2375 шт.
113	87	1899	73	73	—	—	» тесовые—35208 шт. Ремонт тары
132	100	1693	76	76	33	14	Мужск. яловая обувь—5030 пар, мешки спальные—686 шт.
398	331	2410	848	848	114	104	Печать литографская — 119937 т. экз.
202	153	1482	105	105	24	27	Типографские работы
803	612	4487	6119	5756	87	747	Котонин—3037 тн.
385	276	3352	5474	5104	150	1406	Хлопчато-бумажный котонин—991 тн.
136	93	1501	577	471	84	85	Пряжа—45 тн. Ткань суровая—679 т. м.
3145	2738	11074	16473	11930	160	2295	Пряжа—3024 тн. Суровые х/б. ткани—16381 т. м.
2496	2104	30061	13272	10548	375	2835	Пряжа—5228 тн.
386	288	4411	91	91	17	31	Одеяла бумажные—10530 шт. Одеяла полушерстяные—198174 шт.
1053	874	12715	2556	1666	40	405	Шелк натуральный—149 тн. Шелк искусственный—96 тн.
497	383	6020	1464	1333	65	376	Хромов. кожи—751998 кв. м
495	384	6727	2302	1902	120	499	Гонки—4609750 шт. Сучильн. рукава—5995 шт.

№№ по порядку	Название предприятий	Адрес	Подчиненность	Отрасль производства
69	Опытный кожевенный з-д	Пятницкая, 74	НКЛП	Кож. обувн.. меховая
70	Пром. коопер. т-во „Кожоб'единение"	Н. Котлы, 20	Всекопромсовет	„
71	Обувно-галантерейная фабрика	2 Коровий пер., 9/6	Райсовет	
72	Центральная мастерская модельной обуви	Пятницкая, 74	НКЛП	
73	Опытная обувная ф-ка	4-й Рощинский, 21		
74	Сапожная мастерская при б-це им. Кащенко	Загородное шоссе, 2	НКЗдрав	
75	Трикотажная мастерская при б-це им. Кащенко	Загородное шоссе, 2		Трикотажн.
76	Пошивочная мастерская при б-це им. Кащенко	Загородное шоссе, 2		Швейная
77	Артель „Клеевар"	Ленинская слобода, 19а	Всекопромсовет	Жировая и мылов. парфюмерн.
78	Парфюмерная ф-ка „Новая заря"	Арсеньевский пер., 23	НКПП	„
79	Колбасное пр-во совхоза „Знамя Октября"	Н. Котлы, 64	НКВнуторг	Пищевкусовая
80	Новинковский комбинат	Ногатинское шоссе, 5		
81	Мельница „Новая победа"	Щипок, 22	Комзагот. СНК	
82	Пекарня № 89	Варшавское шоссе, 9	НКПП	
83	„ № 70	Б. Серпуховская, 5		
84	Хлебозавод № 14	Коровий вал, 5		
85	Хлебозавод № 1	Валовая, 37		
86	Кондитерская фабрика „Марат"	Маратовский пер., 4		
87	Фабрика кухня № 63	Люсиновская, 35	„	„
88	Музыкальная мастерская	Коровий вал	Райсовет	Пр. отрасли перер. пром.
89	Фабрика им. Красина	Гамсоновский пер., 2	НКМП	„
90	Завод „Агроприбор"	4 Рощинский пр., 21	Наркомзем	„
91	Фабрика „Агропособие"	„	„	
92	Фабрика Фото-печать	Пятницкая, 76	ГУКФП	
93	Т-во „Бумутиль"	Казачий пер., 9	Всекопромсовет	
94	Полиграфическая ф-ка	Люсиновская, 30	Райсовет	
95	Ремонтная база Гофренно-картонажной тары	М. Ордынка, 16	НКПП	
96	Производственные мастерские ОРУДа	Даниловский вал, 22	Управление милиции	
97	Артель „Охотрыбспорт"	Арсентьевск. пер., 28	Всекопромсовет	

Средне-списочн. число: Персонала	Средне-списочн. число: В том числе рабочих	Валовая продукция за 1935 г. в тыс. руб. (без налога с обор.)	Основные фонды на 1/I 1936 г. (тыс. руб.): Всего	Основные фонды на 1/I 1936 г. (тыс. руб.): В том числе пропав.	Число электромоторов	Мощность электромоторов (в квт)	Наименование и количество вырабатываемых главнейших изделий
21	13	182	207	207	24	110	Кожа—5214 шт.
2547	2440	32884	363	363	195	161	Сумки кожанные, портфели, бумажники
249	191	174	234	234	8	9	Перчатки и вар.—37031 д. пар Туфли дам. кож.—14538 пар Рабочие ботинки—5918 пар
31	18	300	32	32	—	—	Модели обуви
52	41	446	121	121	43	39	Ботинки муж. хр.—4685 пар полубот. муж. хр.—3685 пар
43	40	101	5	5	2	1	Легкая кожаная женская обувь—1144 пар Сапоги ялов.—142 пар
353	344	645	48	48	13	14	Белье трикотажн.—86 т. шт. Чулки женск.—9643 дес. пар
77	77	133	3	3	—	—	Белье, верхнее платье
4	2	63	24	24	—		Клей столярный—8 тн. „ малярный—30 тн.
1901	1669	78128	2506	2340	187	235	Духи 11013 т. фл. Одеколон цветочный—14461 т. флак.
25	22	5167	33	33	17	36	Колбасные изделия
229	152	2907	2888	2495	27	148	Капуста квашеная—830 тн Крахмал сухой—74 тн.
136	84	8508	853	830	18	613	Мука ржаная—29073 тн. „ пшеничн.—45187 тн.
112	84	7002	27	27	2	8	Хлеб пшеничный—3554 тн. Сухари—15 тн.
39	31	1724	4	4	—		Ржаной хлеб—2033 тн.
651	526	55962	400	400	41	156	Хлеб ржаной—63391 тн.
277	177	32796	1099	1099	30	87	Хлеб ржаной—36947 тн.
782	614	27861	2213	2122	115	256	Драже—12049 тн., халва—2524 тн.
498	423	7402	244	244	47	137	Обеденная продукция
32	21	183	4	4	—	—	Ремонтные работы
761	605	7288	3245	3057	164	624	Карандаши—1662517 сотен
319	227	2720	237	217	56	76	Агрономические приборы
30	14	104	10	5	—		Муляжи
268	192	4754	204	204	39	25	Фото-печать—438997 кв. м
545	431	5959	166	166	30	70	Блокноты, алфавиты
229	178	2479	87	87	14	15	Книги конторские, блокноты, скоросшиватели
28	27	223	2	2	—	—	Пакеты бумажные, коробки гофренные
74	63	752	226	226	21	43	Светофоры, знаки регулиров. уличного движения
815	740	3365	110	110	42	48	Спортивный инвентарь

Культура и наука

УЧРЕЖДЕНИЯ ДОШКОЛЬНОГО ВОСПИТАНИЯ

№№ п. п.	№№ дет. садов	Адрес	При каком предприятии	На 1/I 1936 г. Количество групп	Количество детей	Количество педперсон.
		Детские сады				
1	2	Б. Серпуховка, 31	Мебельная ф-ка и др.	5	115	9
2	4	Мытная, 23	Шпульно-кат. ф-ка и „Метро"	4	115	9
3	6	Н. Котлы, з-д Карпова	Зав. им. Карпова	2	50	3
4	8	Б. Ордынка, 34	Мособлкоопстрахкасса	2	50	5
5	10	„ 43	Союз раб. кооп. и торг.	4	110	10
6	13	Варшавское шоссе, 9-а	Ф-ка им. Фрунзе	9	230	18
7	16	Б. Тульская, 34	Ф-ка „Знамя Октября"	2	50	4
8	17	М. Тульская, 2/1	—	2	40	5
9	23	Варшавское шоссе, 13	Ф-ка им. Калинина	6	140	12
10	25	В. Котлы, з-д Молотова	Зав. им. Молотова	3	85	7
11	26	Б. Полянка, 58	Просвещенцев	3	76	9
12	27	„ 54	Ф-ка „Ударница"	6	120	10
13	28	Арсеньевский, 28	Ф-ка „Новая заря"	7	200	16
14	32	Б. Полянка, 51-а	2 дом милиции	4	98	9
15	33	Черниговский пер., 3	Нарпит	3	80	6
16	34	Люсиновская, 26	ПРЖС	2	55	5
17	35	4 Серпуховский пр., 8/19	„	1	29	2
18	36	Зацепа, 43	Инст. мясной промышл.	2	30	4
19	37	Н. Котлы, кирп. з-д № 3	Кирп. зав. 3	1	20	2
20	39	Павловская, 8, корп. 4	—	1	30	2
21	40	Канатчикова дача	Б-ца им. Кащенко	1	30	2
22	41	Б. Серпуховка, 44	ПРЖС	1	25	2
23	47	Ногатинское шоссе, 5	Ком. СЗПО	1	30	2
24	48	М. Тульская, 2/1	РЖСКТ, металло-зав.	3	70	8
25	49	Духовской, 25а	Строителей	3	75	6
26	50	Щипок, 6/8	Б-ца Семашко	2	55	4
27	51	Транспортный, 2	ПРЖС	1	25	2
28	54	М. Тульская, 2/1, корп. 26	—	1	25	2
29	56	Холодильный п., 4	Ленкоопстрахкасса	4	79	10
30	60	В. Котлы, 42	Колхоз „Памяти Ильича"	2	40	4
31	63	Н. Котлы, 15	Колх. Заветы Ильича	1	20	2
32	65	Ногатинское шоссе, 9	ВХИМ ин-та	2	55	5
33	67	3 Загородный, 7	Гормост	1	22	2
34	68	Загородное шоссе, 5	„Строитель"	2	50	4
35	74	Павловская, 6	—	1	20	2
36	76	Спассоналивковский туп., 1/4	Ф-ка „Рот Фронт"	3	83	7
37	90	Б. Серпуховка, 48	З-д „Кр. дубитель"	1	24	2
38	91	3 Загородный, 8	21 типогр. и др.	2	42	4
39	93	М. Ордынка, 7	ПРЖС	1	20	2
40	110	Мытная, 46	РЖСКТ	1	25	2
41	58а	Н. Котлы, пос. Кр. коммуна"	Ленкоопстрахкасса	1	25	2
42	62	Сиротский пер., 16	—	1	25	2
43	97	Лубочный пер., 4	ПРЖС	1	30	2
44	42	Зеленые горы, 4	З-д им. Землячки	1	26	2

Культура и наука

ШКОЛЫ ВСЕОБЩЕГО ОБУЧЕНИЯ

№№ п.п.	№№ школ	Адрес	На 15/IX 1935 г. Количество классов	Количество учащихся	Педагогич. персонала
		Начальные школы			
1	9	Серпуховский вал, 8	16	660	16
2	15	Даниловский вал, 1	20	840	20
3	16	Б. Серпуховка, 26	12	514	15
4	32	В. Котлы, 10	14	605	9
5	36	Б. Серпуховка, 31	12	506	16
6	42	3-й Павловский, 20	12	508	15
7	46	Валовая, 9	16	695	22
8	47	Холодный п., 3	16	671	16
9	52	Катуаровское шоссе, 11	6	249	4
10	53	М. Тульская, 2/1	17	693	16
11	62	Село Коломенское, пос. ЗИС, 41	12	471	8
		Неполные средние школы			
1	17	Щипок, 12	18	810	19
2	33	Б. Ордынка, 21	20	835	27
3	43	Черниговский п., 9	17	707	23
4	45	Б. Ордынка, 27	18	752	24
5	57	Варшавское шоссе	45	1918	44
		Средние школы			
1	5	Коровий п., 2/4	30	1281	44
2	6	Пятницкая, 70	32	1233	46
3	11	Хавско-Шаболовская, 17	49	1945	61
4	14	М. Ордынка, 29	29	1213	42
5	23	Варшавское шоссе, 9/а	70	3037	81
6	29	2-й Спасоналивковский, 2	29	1210	39
7	34	Городская, 28	16	643	27
8	35	Щипок, 4	14	561	25
9	37	Зацепа, 41	42	1811	52
10	50	Дровяная пл., 17/4	51	2168	68
11	54	4 Рощинский пр., 5/6	32	1288	46
12	56	М. Тульская, 65	44	1764	53
		Вспомогательные школы			
1	8	2-й Щиповский, 3	12	298	20
2	10	Серпуховский вал, 4	22	511	26
3	25	1-й Павловский, 3	12	321	17
4	20	М. Ордынка, 3	5	54	6

ШКОЛЫ ВЗРОСЛЫХ ПОВЫШЕННОГО ТИПА

№№ по пор.	Название школы	Адрес	Количество учащихся
1	При зав. им. Молотова	В. Котлы	83
2	При зав. им. Карпова	Н. Котлы	67
3	При ф-ке „Новая заря"	Арсеньевский, 23	149
4	При ф-ке им. Калинина	Варшавское шоссе, 13	68
5	При ф-ке „Гознак"	Мытная, 13	180
6	При ф-ке „Марат"	Курбатовский	42
7	При Духовск. общежитии	Духовской. 2	72
8	При ВХИ	—	32
9	1-я Райшкола	Добрынинская, 1/5	652
10	2-я „	Серпуховской вал, 16	320
11	3-я „	Коровий вал, 9	440
12	4-я „	Варшавское шоссе, 9	236

ДЕТСКИЕ ДОМА

№№ п/п.	Наименование д/дома	Адрес	Кол-во обслуж. персон. на 1/I—36 г.		Количество детей на 1/I—1936 г.
			Всего	В т. ч. педаг	
1	Пионер дом-шк.	Б. Ордынка, 56	21	6	91
2	Дошк. Д/Д № 1	Городская, 28	25	10	87
3	Дошк. ум. отстал.	Варшавское шоссе, 11	39	15	109
4	Д/д. шк. № 2	1-й Казачий, 6	27	10	81

УЧРЕЖДЕНИЯ ПОДГОТОВКИ КАДРОВ

№№ п/п.	Наименование	Адрес	Подчиненность	На 1/I 1936 года		
				Учащихся	Преподавателей	Инструкторов
	Школы ФЗУ и типа ФЗУ					
1	ФЗУ зав. им. Калинина	Б. Серпуховск., 20	НКТП	131	6	7
2	„ 1-го Часового завода	М. Ордынка, 13а	„	242	7	17
3	„ завода „Геодезия"	1-й Щиповский п., 23	„	90	5	7
4	„ фаб. им. Калинина	Варшавское ш., 13	НКЛП	102	5	5
5	„ „ „ Фрунзе	„ „ 9	„	139	3	5
6	„ 2-й Мебельной фабр. им. Мазевского	Дубининская, 53	НКМП	152	5	8
7	ФЗУ 2-го Учебного кооперат. комб.	Варшавское ш., 9	НКВнут.	180	11	6
8	„ Мосэнергомонтаж	Балчуг, 22/24	НККХоз	125	11	18

УЧРЕЖДЕНИЯ ПОДГОТОВКИ КАДРОВ

№№ п. п.	Наименование	Адрес	Подчиненность	Число учащихся на 1/I 1936 года	
				Всего	В т. ч. без отрыва от произ.
	Рабфаки				
1	Рабфак при ин-те Нархоз. им. Плеханова	Стремянный, 28	НКВнут.	667	383
2	Рабфак Планового института	Б. Строченовский, 18	Госплан	678	385
	Техникумы				
1	Зубоврачебный техн. МОКИ	Пятницкая. 50	НКЗдрав	168	—
2	Московский речной техникум	Б. Ордынка, 19	НКВода	298	—
3	Московский образц. пед-техникум	47	НКПрос	412	33
	Вузы и Втузы				
1	Инженер.-технолог. ин-т хлебопекарной промышл.	Валовая, 37	НКПП	601	—
2	Моск. химико-технол. ин-т мясной пром.	Зацепа, 41		864	13
3	Институт Народн. хозяйства им. Плеханова	Стремянный, 28	НКВнуторг	2025	262
4	Институт Нархозучета	Б. Строченовский пер., 18	ЦУНХУ	447	49

НАУЧНО-ИССЛЕДОВАТЕЛЬСКИЕ УЧРЕЖДЕНИЯ

№№ по порядку	Наименование	Адрес	Подчиненность	Год основания	Персонал на 1/I—1936 г.		Количество аспирантов
					Всего	В т. ч. науч. работн.	
1	Центральный научно-исследов. ин-т кожевенной промышленности	Пятницкая, 74	НКЛП	1928	577	126	4
2	Научно-исслед. ин-т минерального сырья	Пыжевский, 7	НКТП	1918	907	483	12
3	Научно-исслед. ин-т нового лубяного сырья	Варшавское шоссе, 9	НКЗ	1931	120	61	5
4	Научно-исслед. институт им. Тимирязева	Пятницкая, 48	ЦИК	1924	104	53	—
5	Научно-исслед. кино-фото институт	Житная ул., 29	СНК	1930	308	63	9
6	Научно-исслед. инст. экспертизы трудоспособности	Щипок, 6/9	ВЦСПС	1930	207	96	10

№№ п.п.	Наименование	Адрес	Подчиненность	Год основания	Персонал на 1/I-36 г. Всего	Персонал на 1/I-36 г. В т. ч. научн. работн.	Колич. аспирантов
7	Сейсмологический институт	Пыжевский пер., 3/5	ЦИК СССР	1928	89	36	2
8	Почвенный институт	Пыжевский пер., 7	ЦИК СССР	1926	146	61	7
9	Ломоносовский институт	Ст. Монетный, 35	ЦИК СССР	1931	114	58	4
10	Геологический институт	Пыжевский пер., 7	Академия наук	1929	144	85	8
11	Петрографический институт	Ст. Монетный, 33/35	Академия наук	1930	62	39	4
12	Институт физической географии	Ст. Монетный, 29	Академия наук	1935	44	38	
13	Биохимическая лаборатория	Ст. Монетный, 35	Академия наук	1928	22	16	2
14	Центр. научно-исследов. лаборат. уч. школьн. письмен. принадл.	Гамсоновский пер., 20	НКМП	1933	29	12	
15	Комис. по изучен. вечной мерзлоты	Пыжевский, 7	Акад. наук	1930	10	9	
16	Комис. по изучению четвертичного периода	»		1927	1	1	—
17	Совет по изучению производительных сил СССР	Ст. Монетный, 33/35		1930	107	21	
18	База по борьбе с детским калечеством им. Киселева	Б. Ордынка, 70/72	НКСобес	1932	93	27	—

ЗРЕЛИЩНЫЕ ПРЕДПРИЯТИЯ

№№ п.п.	Название зрелищных предприятий	Адрес	Тип предприятия	Работающ. в специальн. зданиях	Число мест в зрительн. зале	Колич. художеств.	
	Самостоятельные кино-театры						
1	„Спорт"	Коровий вал, 3	Кино	Спец.	555	—	
2	„Заря"	Пятницкая, 2	»	»	298		
	Театры						
1	Т-р Ленсовета	Б. Ордынка, 69	Драма	Спец.	1059	81	

БИБЛИОТЕКИ

№№ по пор.	Название библиотеки	Адрес	Число платн. работн.	Общее число книг и журнал
	Б-ки для взрослых			
1	Б-ка им. Толстого	Б. Полянка. 36	19	25112
2	„ Володарского	Б. Тульская, 46	6	14700
3	„ „ Чернышевского	Балчуг, 1/15	5	18510
4	Пер. фонд им. Бебеля	Б. Серпуховская, 13	14	38175
	Б-ки для детей			
1	Б-ка им. Чернышевского	Балчуг	5	13230
2	„ „ Толстого	Б. Полянка. 36	8	17277
3	„ „ Володарского	Б. Тульская	5	13058

КЛУБЫ

№№ по порядку	Наименование клуба	Адрес	Количество клубных платных работников
1	Клуб им. Калинина	Добрынинская, 60 2	4
2	больн. Кащенко	Загородное шоссе, 2	2
3	фаб. Калинина	Варшавское шоссе. 13	12
4	фаб. Карпова	Н. Котлы	5
5	им. 8 Марта	Арсентьевский, 28	4
6	РЖСКТ Ленрайона	М. Тульская	3
7	„ „	Мытная, 23	1
8	Кирпичн. зав.	Н. Котлы	4
9	Райпроса	Б. Полянка, 58	9
10	1-й Образц. тип.	М. Ордынка, 31	12
11	зав. им. Молотова	В. Котлы	4
12	„Коммуны“	Б. Тульская. 44	15
13	фаб. „Новая заря“	Б. Серпуховка, 31	13
14	з-да СВАРЗ	Б. Ордынка. 39	4

УЧРЕЖДЕНИЯ ПО ЗДРАВООХРАНЕНИЮ

№№ п/пор.	Название учреждений	Кому подчинено	Адрес	Число коек на 1/I—1936 г.
	Соматические больницы			
1	4-я Городская	Райздрав	Павловская, 23	620
2	Им. Семашко	»	Щипок, 6/8	490
3	Образцовая детская	»	4 Коровий пер., 1-а	690
4	Научно-исследоват. база по борьбе с детским калечеством (им. Дувр.)	НКСобес	Б. Ордынка, 70	32
	Родильные дома			
1	Им. 8 Марта	Райздрав	1 Щиповский, 19	135
2	Филиал им. 8 Марта	»	Серпуховское шоссе, 6	
3	Им. Фрунзе	»	Варшавское шоссе, 11	35
	Гинекологические лечебницы			
1	№ 1		Б. Ордынка, 34	140
3	№ 7		Б. Серпуховка, 15/16	110
	Психиатрические больницы			
1	Им. Кащенко	Горздрав	Серпух. застава, Канатчикова дача	1402
	Санатории			
1	Ночной санаторий для взрослых при Тубдиспансере № 4	Райздрав	Казанский пер., 7	70
2	Дневной санаторий для подростков при тубдиспансере № 4			40
3	Однодневный туб. санат. тубдиспансера № 4			25
4	Трудпрофилакторий для взрослых тубдиспансера № 4			15
5	Дневной санаторий для взрослых при тубдиспансере № 4		Павловская, 23	45
6	Дневной санаторий для детей при тубдиспансере № 4			22

№№ п. п.	Название учреждений	Кому подчинено	Адрес	Число коек на 1/I 1936 г.
	Ясли и санатории яслельного типа			
1	№ 6 им. Карпова	Райздрав	Н. Котлы	42
2	№ 22	„	Земляная, 28	185
3	№ 22	„	„ 5/12	
4	№ 22	„	Городская ул., 5 7	
5	№ 42 ф-ки им. Калинина	„	Варшавское шоссе. 13	150
6	№ 43 им. Фрунзе	„	„ „ 11	
7	№ 45 ф-ки „Марат"	„	Б. Ордынка, 34	110
8	№ 48 ф-ки „Новая заря"	„	Арсентьевский пер., 28	75
9	№ 38 „ Красина	„	Гамсоновский пер., 2	60
10	№ 132 дома милиции	„	Б. Полянка, 51-а	70
11	№ 121 1 Образцовой тип.	„	Пятницкая, 76	
12	№ 127	„	Б. Серпуховка. 46	105
13	№ 126 памяти Ильича	„	В. Котлы	32
14	№ 166 колхозн. заветы Ильича	„	Н. Котлы	20
15	№ 183 ф-ки им. Калинина		Варшавское шоссе. 13	110
16	№ 182 дома Коммуны		М. Тульская, 1 2	110
17	№ 171 ф-ки „Кр. крутильщик"		Н. Котлы	30
	Дома младенца и прочие учреждения для детей раннего возраста			
1	№ 18		Б. Ордынка. 63	52
	Площадки			
1	Для детей при тубдиспансере № 4		Казанский пер., 7	60
2	Для взрослых при тубдиспансере № 4			130
3	Открытая площ. для детей при тубдиспансере № 4		Павловская, 23	23
4	При Ленин. детской амбулатории		Житная, 31	70

№№ п. п.	Название учреждений	Кому подчинено	Адрес	Число посещений за 1935 г. (в т.)
	Единые диспансеры			
1	№ 2	Райздрав	Павловская, 23	462.7
2	№ 7	„	Варшавское шоссе, 11	344,1
3	№ 13 им. Рейна	„	Б. Ордынка, 34	389.6

№№ п/п	Название учреждений	Кому подчинено	Адрес	Число посещ. за 1935 г. (в тыс.)
	Амбулатории и поликлиники			
1	Противоглистная амбулат.	Райздрав	Коровий вал, 5	4,7
2	Им. Карпова	„	Н. Котлы	57,9
3	Медеплавильного з-да им. Молотова	„	В. Котлы	13.7
4	Им. Семашко		Щипок, 6 8	265,8
5	Ф-ки „Гознак"		Мытная, 17	56.0
6	Автобазы и хлебн. завода МСПО		Коровий вал, 5	19.2
7	Ф-ки им. Фрунзе		Варшавское шоссе. 9	32.5
8	При общежит. „Новая заря"		4 Рощинский пер., 8	7,0
9	Строит. поселка зав. им. Сталина		Село Коломенское	46,7
10	Онкологический пункт		Павловская, 25	3.1
11	Научн. исследов. ин-та		Ногатинское шоссе	Перешел из Здравн. с 1936 г.
	Детские амбулатории и отделения рабочих подростков			
1	При образцовой детской больнице		Коровий пер., 10	71.9
2	Ленинская детская амбулатория		Житная, 31	112,2
3	Научно-исследоват. база по борьбе с детским калечеством (амб. Дувр)	НКСобес	Б. Ордынка. 70	9.2
4	Профамбулатор. рабоч. подростков	Райздрав	Житная ул.. 18	50,5
	Тубдиспансеры			
1	№ 4		Казанский пер., 10	62.0
	Невро-психиатрическ. диспансеры			
1	При един. диспансере им. Рейна		Б. Ордынка, 34	39,3
	Женские консультации			
1	№ 16 им. Рейна		Б. Ордынка, 34	51,3
2	№ 41 при един. диспансере № 2		Павловская. 23	54.3
3	№ 43 при един. диспансере № 7		Варшавское шоссе, 11	56,6
4	№ 31		4-й Коровий пер., 1	38,2

№№ п п	Название учреждений	Кому подчинено	Адрес	Число посещ. за 1935 г. (в тыс.)
	Детские консультации			
1	№ 41 при един. диспансере № 2	Райздрав	Павловская, 23	23,3
2	№ 43 при един. диспансере № 7		Варшавское шоссе, 11	27,7
3	№ 31		4-й Коровий пер., 1	49,3
	Зубные лечебницы			
1	Им. Невзоровой	"	Б. Полянка, 61	—
2	№ 2 РОКК'а	РОКК	Б. Серпуховская, 32	—
3	№ 1 РОКК'а	"	" 13 2	
4	Артели инвалидов врачей	Мособлкоопинсоюз	" 5	
5	Зубная лечебница	Об'един. медраб.	Пятницкая ул., 34	—
	Молочные кухни			
1	При консульт. № 31	Райздрав	4-й Коровий пер., 1	
	Здравпункты			
1	Общежит. Арматурного завода № 1		Погорельский, 7	—
2	Завода коопер. т-ва „Танк"		Климентовский, 12	
3	Завода 1 Августа		Варшавское шоссе, 15	—
4	2-го Авторем. зав. „ВАРЗ"		Б. Ордынка, 40	—
5	2-й Гослитографии		Щипок, 18	—
6	Ф-ки Знамя Октября		Холодильный пер., 1 8	—
7	Кожевенного завода им. Землячки		Н. Котлы, Ленинская площ., 18	
8	Общежит. поселка „ЗИС"		Катуаровское шоссе, 11	—
9	Государствен. кондитерской ф-ки „Марат"		Пятницкая ул., Маратовский пер., 4	
10	Карандашн. ф-ки им. Красина		Гамсоновский, 2	—
11	З-да „Краснодубитель"		Духовский пер., 17	—
12	Кирпичного завода № 3		Верхн. Котлы	—
13	Ф-ки „Красная крутильщица"		Нижние Котлы	—
14	2 Мебельной фабрики им. Мазевского		Дубининская, 68	
15	З-да им. Молотова		Верхние Котлы	
16	Металлопрокатн. завода		Серпуховская, 35	
17	Фабрики „Новая заря"		Арсентьевский пер., 23	
18	" „Новый хлопок"		Варшавское шоссе, 9	
19	Научно-исследовательск. ин-тута Академ. наук		Научный городок, Пыжевский пер., 5 7	
20	З-да „Стекло-машина"		Загородное шоссе, 5	
21	Общежит. Строительных рабочих „Мосстрой"		Духовский пер., 25-а	—
22	Прядильной ф-ки им. Калинина		Варшавское шоссе, 13	

№№ п/п.	Название учреждений	Кому подчинено	Адрес
24	Прядильно-ткацкой ф-ки им. Фрунзе	Райздрав	Варшавское шоссе, 9
25	Завода им. Карцова	„	Н. Котлы
26	Общежит. Строителей	„	Загородное шоссе, 5
27	Шк. ФЗУ 1 Часового завода	„	М. Ордынка, 13-а
28	Завода „Искра"	„	Павловская, 27/29
29	„ „Вентилятор"	„	М. Тульская, 25
30	Хромзавода № 14	Мособлкоопинстрахкасса	Н. Котлы
31	Авто-ремонтных мастерских	Райздрав	Мытная, 13
32	Даниловского рынка	„	„ 55
33	Им. 1 Мая	„	Варшавское шоссе, 9
34	Даниловской фабрики им. Калинина	„	„ „ 7
35	Кино-фото института		Житная, 29
36	Комбинат „Союзплодоовощь"		Ногатинское шоссе, 5
37	Завода „Мосштамп" № 8		М. Тульская, 45
38	„ „ЦЭС" (Центрально-электрический з-д)		2 Спассоналивковский пер., 10
39	Металлозавода им. XIII Октября		Гамсоновский пер., 9
40	Фабрики „Гнутая венская мебель"		15
41	Поликлиники Связи Ленин. района		Б. Ордынка, 25
42	Фабрики кооперативного т-ва „АРФО"	Мособлпромсоюзкасса	Н. Котлы
43	Кожобъединения	„	„
44	Металло-фурнитурн. завода	„	3 Подольский пер., 5
45	Зав. „Автоштамп" № 2	„	Н. Котлы
46	Ф-ки „Ширпотреб"	„	1 Павловский пер., 9

Жилищное хозяйство

ЖИЛТРЕСТЫ И ЖИЛСОЮЗЫ

№№ п/п.	Наименование	Адрес	Количество домоуправл.	Жилая площ. (тыс. кв. м.)
1	Райжилтрест	Коровий вал, 30	17	61,2
2	Добрынинский Жилсоюз	Б. Строченовский, 24	250	164,7
3	Рощинский „	4 Рощинский, 1/17	285	105,2
4	Фабр. Заводский „	Б. Серпуховка, 31	285	90,5

ЭКСПЛОАТАЦИЯ НЕЖИЛЫХ ПОМЕЩЕНИЙ

№№ п/п.	Наименование	Адрес	Количество нежилых помещений	Их эксплоатационная площадь (тыс. кв. м)
1	Контора по сдаче в аренду нежилых помещений	Б. Полянка, 50	1111	153.6

Коммунальное хозяйство

БАНИ И САНПРОПУСКНИКИ (Коммун.)

№№ п/п.	Адрес хозяйства	Единовременная вместимость по числу мест в раздевальне нижнего платья	Пропущено посетителей за 1935 г. (тыс.)	Число работающих на 1/IV—1936 г.
1	Мытная ул., 72	573	1528,4	87

ПРАЧЕЧНЫЕ

№№ п/п.	Адрес хозяйства	Ведомственная принадлежность	Мощность в 7 ч. смену (в кг. сухого белья)	Выстирано белья за 1935 г. (тонн)	Число работающ. на 1/I 1936 г.
1	Пятницкая ул., 30	Промкооп.	145	72,8	12
2	Б. Серпуховская ул., 48	„	97	43,6	6

ПАРИКМАХЕРСКИЕ

по состоянию на 1/IV 1936 г.

№№ по пор.	Адрес	Ведомственная принадлежность	Число туалетов	Число работающ.
1	Добрынинская пл., 36/2	Райсовет	12	57
2	„ „ 60	„	8	34
3	Б. Серпуховская, 48	„	8	27
4	Щипок	„	4	11
5	Б. Полянка, 50	„	2	3
6	Пятницкая. 8	„	5	18
7	Мытная, 72 (при бане)	„	4	24
8	Серпуховская ул.	„	3	27
9	Пятницкая, 2	Промкооперация	8	30
10	Б. Серпуховская, 3	„	8	31
11	Мытная, 68	„	5	20

ПАРИКМАХЕРСКИЕ
по состоянию на 1/IV 1936 г.

№№ п. п.	Адрес	Ведомственная принадлежность	Число туалетов	Число работающих
12	Тульская, 27	Промкоопер.	7	24
13	Пятницкая, 24	»	8	30
14	Мытная, 66	»	4	13
15	Павловская, 5	»	8	24
16	Арсеньевский пер., Дровяной рынок		1	2
17	Пятницкая, 82		4	13
18	Валовая, 39		11	36
19	Варшавское шоссе, 13		2	3
20	Даниловский рынок		3	2
21	2 Мытная, барак Метро	РОКК	1	1
22	Житная, 33	»	6	28
23	Б. Серпуховская, 48	Мосвоенторг	9	32

Водный транспорт
ПРИСТАНИ ПРИГОРОДНОГО ПАРОХОДСТВА

№№ по пор.	Наименование пристани	Адрес
1	Н. Котлы	Н. Котлы, у моста Окружн. ж. д.

ЗЕЛЕНЫЕ НАСАЖДЕНИЯ ОБЩЕГО ПОЛЬЗОВАНИЯ
по состоянию на 1 июня 1936 г.

Наименование и местонахождение зеленых насаждений	Общая площадь (кв. м.)
Скверы	
Арсеньевский—Серпуховское шоссе	844
Даниловский—Даниловского рынка площадь	3006
» Даниловский вал	4190
Имени Ильича—Партийный пер.	2664
Голиковский Голиковский переулок	1927
Даниловский—Даниловский вал и Подольское шоссе	4877
Климентовский—Пятницкая улица	1332
Котловский—Варшавское шоссе	1715
Канатчиковский I-й, около станции Канатчиково	700
» II-й, б-ца имени Кащенко	1670
» III-й, Детская б-ца	9700
» IV-й, около станции Канатчиково	1410
Полянский—Полянка, 39	1319
Тульский—Тульская Бол. улица	801
Детский парк—Варшавское шосс е. 9-б — открыт 28/VI е.	—
Детская площадка—Б. Полянка, 45—открыт 15/VI с. г.	—

Наименование и местонахождение зеленых насаждений	Общая площадь (кв. м)
Бульвары и аллеи	
Даниловский б.—Даниловского монастыря площадь	4678
„Зеленые горы" б.—Варшавское шоссе	25585
Морозовский б.—Коровий переулок	6622
Серпуховской б.—Серпуховской вал	31871
Рощи и леса	
Лесопарк б-цы им. Кащенко—Канатчиково	583600
Кладбища	
Даниловское—Духовской пер.	213400

ОРАНЖЕРЕИ и ПИТОМНИКИ

№№ п. п.	Наименование	Ведомственная принадлежность	Адрес
1	Питомник	Гор. треста Зеленого строительства	Катуаровское шоссе

Связь

ПОЧТОВЫЕ и ПОЧТОВО-ТЕЛЕГРАФНЫЕ ОТДЕЛЕНИЯ и АГЕНТСТВА

№№ п. п.	Наименование отделения и агентства	Адрес
1	Ленинский район. отдел почтовой связи и почтово-телегр. отдел. № 17	Большая Ордынка, 25
2	Городск. почтовое отделение № 35	Кадашевская наб., 36
3	„ „ „ № 93	Добрынинская площ., 2/60
4	„ „ „ № 105	Н. Котлы, кирпичный з-д № 3
5	„ „ „ № 148	Ногатинское шоссе, 8
6	Городск. агентство № 149	В. Котлы, поселок завода имени Сталина
7	№ 191	Павловская, 8.
8	№ 192	Варшавское шоссе, 9 ф-ка им. Фрунзе
9	№ 193	Варшавское шоссе, 13. ф-ка им. Калинина
10	№ 199	Б. Серпуховская, 31
11	№ 201	Хавский пер., 11
12	№ 202	Духовской пер., 25 общежитие
13	№ 225	Н. Котлы. Катуаровское шоссе, 11, строительство завода им. Сталина
14	№ 265	В. Котлы, зав. им. Молотова
15	№ 290	Дровяная площ. колхозный рынок
16	№ 294	Даниловская площадь, колхозн. рынок
17	„ „ № 77	Мытная, 17. „Гознак"
18	„ „ № 95	Пятницкая. 54
19	Почтово-телеграфное отделение № 26	Б. Тульская. 12
20	„ „ „ № 49	Коровий вал, 23

ЧИСЛО И ПЕРСОНАЛ СТРОИТЕЛЬНЫХ ОРГАНИЗАЦИЙ И СТРОИТЕЛЬСТВ

№№ п. п.	Наименование стройорганизаций	Наркоматы	Адрес	Численность работников на 1/IV 1936 г.
1	Стройучасток Моск. к-ры треста „Союзэкскавация"	НКТП	Н. Котлы	78
2	Стройучасток треста „Жилстрой" (Коломен. посел.)		С. Коломенское	519
3	Спецконтора Металлострой		Софийская наб., 40	479
4	Отд капит. строит. з-да им. Карпова	НКЗдрав	Ногатинское шоссе, 1	149
5	З-д им. 1 Августа (хоз. спос.)	НКТП	Варшавское шоссе, 15	21
6	Медеплавильный электролитный з-д им. Молотова (хоз. споб.)		В. Котлы	22
7	Стройконтора МИНЦветметзолота		Ст. Монетный, 35	59
8	Центр. кислото-бетонная контора (хоз. спос.)		Балчуг, 8	104
9	Стройучасток № 3 треста Жилстройлегпром	НКЛегпром	Серпуховский вал, 23	461
10	Ф-ка „Красная крутильщица" (хоз. спос.)		Н. Котлы	67
11	З-д № 1 „Стекломашина" (хоз. спос.)		Загородное шоссе, 5	77
12	Катонин. ф-ка „Знамя Октября" (хоз. спос.)		Холодильн. п., 1	24
13	Отдел капит. стр-ва з-да „Красн. дубитель"		Духовской пер., 17	25
14	Отдел капит. стр-ва ф-ки гнутой мебели	НКЛес	Гамсоновский п., 5	6
15	Отдел капит. стр-ва ф-ки „Новая заря" треста ТЭЖЭ	НКПищепр.	Арсентьевский, 23	15
16	Отдел капит. стр-ва з-да „Искра" треста „Москеммашина"	НКМестпр.	Павловский пер., 27/29	11
17	Отдел капит. стр-ва з-да № 3 „ЛИФТ" треста „Москоммашина"		Шаболовка, 2 Рощинский пер., 2	36
18	Отдел капит. стр-ва з-да Газоаппарат треста „Москоммашина"		М. Тульская, 25	6
19	Ф-ка им. Красина треста школьных принадлежностей (хоз. спос.)		Гамсоновский п., 2	142
20	Нижне-Котельский кирпичн. з-д № 3 (хоз. спос.)		Нижн. Котлы	52
21	Верхне-Котельский кирпич. з-д № 7 (хоз. спос.)		В. Котлы	39
22	2-я Мебельная ф-ка им. Мозевского (хоз. спос.)		Дубининская	18
23	Ремонтно-строит. к-ра Ленинского треста столовых	НКВнуторг	Люсиновская, 43	59

№№ п. п.	Наименование строй-организаций	Наркомат	Адрес	Численность работников на 1/V 1936 г.
24	Ремонтно-строит. к-ра Ленинского Райпищеторга	НКВнуторг	Мытная, 30	67
25	Стр-во Даниловского Универмага		Мытная 23а	242
26	Строит. участок № 4 треста „Москварекстрой"	„	Варшавское шоссе, 3	348
27	Постройка школы Ленстройтреста	НКХоз	Спас.-Наливковский, 3/5	87
28	Постройка школы Ленстройтреста		Стремянный п., 33/35	107
29	Постройка школы Ленстройтреста		1-й Казачий п., 8/10	84
30	Постройка школы Ленстройтреста		Вятская, 44—46	113
31	Постройка школы треста „Госграждапстрой"		4-й Рощинский пер.	110
32	Постройка школы треста „Госграждапстрой"		Катуаровское шоссе, 6	105
33	Постройка школы треста „Госграждапстрой"		Тульский пер., 9	87
34	Строит. Стандартн. домов „Госграждапстрой"		Катуаровское шоссе	249
35	Контора № 8 треста „Мосжилстрой"		М. Тульская, 2/1	526
36	Контора № 9 треста „Мосжилстрой"		Духовской п., 9	113
37	Производственн. группа № 3 „Мосгорсантехстроя"		Сиротский пер., 16	244
38	Производственн. группа № 4 треста „Мосгорсантехстрой"		Мал. Тульская, 2/1	143
39	Контора № 5 треста „Мосвокстрой"		Б. Старо-Даниловский пер., 17	87
40	Контора № 1 треста крупн. блоч. стр-ва		Сиротский пер., 16	204
41	Контора № 6 треста крупн.-блочн. стр-ва		Б. Серпуховка	61
42	Строит. уч. лит. „А" Моснадстроя		Катуаровское шоссе	64
43	Дортрест Ленинск. района		Коровий вал, 30	222
44	Ремонтная кон-ра Ленинского Райжилтреста	„	Коровий вал, 30	69
45	Мельзавод № 2 „Новая победа" (хоз. спос.)	КомЗаг СНК	Щипок, 22	64
46	Стройучасток № 1 треста „Союзкинопромстрой"	Упр. кинофото пром.	Б. Полянка, 34	180
47	Научно-исслед. кино-фото института (хоз. спос.)	„	Житная, 29	19
48	Постр. № 4 треста „Москультстрой"	ВЦИК	4 Коровий п., 1	335
49	Стройучасток № 4. Постройка жилого дома стройконторы НКФина	НКФин	Мытная, 17	127

№№ п/п	Наименование стройорганизаций	Наркомат	Адрес	Числен. работников на 1/IV-36 г.
50	Институт экономич. исследований Госплана (постройка жилдома (хоз. спос.)	Госплан	2 Щиповский, 11/13	22
51	Ремонт. строит. к-ра Красно-Пролетарск. ПРЖС Мосгоржилсоюз	ЦЖС	4 Рощинский п., 7/17	43
52	Ремонт.-строит. к-ра фабрично-заводского ПРЖС Мосгоржилсоюза		Б. Серпуховская, 31	59
53	Ремонт.-строит. к-ра Добрынинск. ПРЖС Мосгоржилсоюза		Б. Строченовский пер., 26	89
54	Ремонт.-строит. к-ра Моховского ПРЖС Мосгоржилсоюза		Лубочный п., 4	65
55	Ремонтная к-ра Ленинского РЖСКТ Мосгоржилстройсоюза		Серпуховка, 31	89
56	Ремонтная к-ра Ленинского РЖСКТ Мосгоржилстройсоюза		Б. Серпуховка, 46	26
57	Дачный сектор Мосгоржилстройсоюза		Пятницкая, 28	56

СОВЕТСКИЕ УЧРЕЖДЕНИЯ

№№ п/п.	Название учреждений	Адрес	Подчиненность	Персонал на 1/IV 1936 г.
1	„Мосснабсбыт"	Балчуг, 22	НКТяжпром	116
2	Контора Проектирования и организации работ „Металлострой"	„ 6	„	43
3	Трест „Металлострой"	„ 6		69
4	Управл. комбината „Металлом"	Павловская, 6		73
5	Рязано-Уральская база „	Дубининская, 63		42
6	Кислото-бетонная к-ра „Союзхимонтаж"	Балчуг, 8		50
7	Редакция журнала „Минер. сырье"	Б. Ордынка, 32		8
8	Центр. конструкт. бюро „Легкого машиностроения"	Варшавское шоссе, 9		584
9	„Востбумснаб"	Пятницкая, Черниговский, 2	НКЛес	47
10	Всесоюзная к-ра „Севлеспроднаб"	Черниговский пер., 2а		21

№№ п/п.	Название учреждений	Адрес	Подчиненность	Персонал на 1/IV—1936 г.
11	„Главвостбумпром"	Пятницкая, Черниговский пер., 2	НКЛес	71
12	„Союзбумснаб"	Черниговский пер., 2а	„	92
13	Правление Мосвоенторга	Даниловский рын.	НКВнуторг	100
14	„Мосзаготлен"	Балчуг, 8	Ком. Заг.СНК	34
15	„Главурс"	Мытная ул., 17	НКФин	14
16	„Роскожобувьсбыт"	Пятницкая ул., 30	НКМестпром	61
17	Техническая к-ра „Мособлмельтрест"	Софийская набер., 38	„	24
18	„Мособлмельтрест"	„	„	36
19	„Росоргкожстрой"	Пятницкая, 16	„	63
20	Московско-Окский Водздравотдел	Замоскворецкая наб., 22	НКЗдрав	20
21	Комиссия при ЦИКе по изданию документов эпохи империализма	Б. Серпуховская, 15	ЦИК СНК	27
22	Выплатной пункт	Коровий вал, 32	ВЦСПС	42
23	ВНИТО Фото-кино промышленности	Житная ул., 29	Обществ.	8
24	Ленинский Райком МОПРа	Б. Полянка, 50		2

ОТДЕЛЫ И УЧРЕЖДЕНИЯ РАЙОННОГО ПОДЧИНЕНИЯ
по состоянию на 15/VII—1936 г.

№№ п/п.	Наименование отделов и учреждений	Адрес
1	Райсовет	Б. Полянка, 50
2	Райплан	„
3	РайУНХУ	„
4	РайФО	„
5	Отд. Госбанка	Пятницкая, 76
6	Отд. Горбанка	„ 31
7	Райсберкасса	Добрынинская пл., 36
8	Комиссия Содействия Госкредиту	Б. Полянка, 50
9	Райсобес	„
10	Райвнуторг	Житная ул., 20
11	Райпищеторг	Коровий пер., 1/3
12	Райхлеботорг	„
13	Райпромтрест	Житная, 20
14	РойОНО	Б. Полянка, 50
15	Райпечать	Б. Ордынка, 25
16	Райздрав	Б. Полянка, 50
17	Санинспекция	„
18	Райветнадзор	„
19	Райотдел Связи	Б. Ордынка, 25
20	ЗАГС	Б. Полянка, 50
21	Райспецинспекция	Б. Серпуховская, 31

№№ п.п	Наименование отделов и учреждений	А д р е с
22	Райвоенкомат	Б. Полянка, 36
23	РайПВО	50
24	Раймилиции	1 Щиповский п., 16
25	Райпрокуратура	Б. Ордынка, 41
26	Нарсуд	
27	РайОСО	Октябрьская пл., 3/32
28	РайСФК	Б. Полянка, 50
29	Райотдел гор. земель	
30	Стройснабконтора	Коровий вал, 23/1.
31	Райбюро инвентаризации	Б. Полянка, 50
32	Контора нежилых помещений	
33	Райжилотдел	
34	Жилуправление	
35	Добрынинский жилсоюз	Б. Строченовский, 24
36	Рощинский	4 Рощинский, 1/17
37	Фабр.-заводский	Б. Серпуховка, 31
38	Райжилтрест	Коровий вал, 30
39	Рай РЖСКТ	Б. Серпуховская, 31
40	Райдортрест	Коровий пер., 30
41	Район. гос. авто-инспекция	Б. Полянка 50

АЛФАВИТНЫЙ УКАЗАТЕЛЬ

	Стран.	№№ п/п.
А.		
Государственная		
Абажурная мастерская т-ва „Всекохудожник"	298	95
Автозавод им. Сталина	584	12
Автосборочный з-д им. КИМ	552	12
Автогенный з-д	584	2
Автостекло з-д № 25	606	7
Авторемонтный з-д № 1 „Авторемснаб"	554	37
Авторемонтный з-д № 2	104	33
Авторемонтный з-д № 2 „ВАРЗ"	636	42
Авторемонтный з-д „Арема"	524	39
Авторемонтный з-д „Аремкуз"	608	35
Авторемонтный з-д	132	22
Авторемонтный з-д Метростроя	454	19
Авторемонтные мастерские треста Союзсантехмонтаж	266	35
Авторемонтные мастерские НКЗема	266	36
Авторемонтные мастерские автобазы треста Мосгортоп	608	38
Авторемонтные мастерские НКВнуторга	608	34
Авторемонтные мастерские НКВнуторга	134	26
Авторемонтная мастерская НКВнешторга	38	32
Авторемонтные мастерские автобазы ЦИК СССР	104	32
Авторемонтные мастерские электрокомбината им. Куйбышева	454	21
Авторемонтные мастерские ГПЗ им. Кагановича	554	40
Авторемонтная мастерская Лечебно-санит. управления Кремля	104	42
Авторемонтная мастерская Мосочиствода	354	10
Авторемонтная мастерская автобазы Мосторгтранса	70	16
Авторемонтные мастерские автобазы НКТП	608	39
Авторемонтные мастерские Управ. пожарной охраны	68	14
Авторемонтные мастерские 2-й автобазы Союзтранса	132	21
Авторемонтные мастерские Союзтранса	426	40
Автомеханические мастерские	238	15
Автотренажерные мастерские Совета физич. культуры	554	41
Автотракторного электрооборудования, завод	210	20
„Агроприбор", з-д	640	90
„Агропособие", ф-ка	640	91
„Азвин" винный завод	164	78
Аквариумная мастерская зоопарка	108	81
Алебастровый з-д	606	6
Алколоидный з-д	424	3
Алмазных инструментов мастерская	354	7
Имени Андреева, швейная ф-ка № 3	268	61
„Арема" авторемонтный з-д	524	39
„Аремкуз" авторемонтный з-д	608	35
„Арматура", з-д	266	24
Арматурно-ламповое пр-во	102	24
Асфальто-бетонный з-д № 1	132	3
Асфальтовый з-д № 2	552	2
Асфальтовый з-д Райпромтреста	634	1
Ателье мод при центральном универмаге Мосвоенторга	134	47
Ателье художественного костюма	358	45
Кооперативная		
Автомотор, артель	480	14
„Автовязь", артель	456	48
„Автоштамп", артель	426	31
„Авторемтранс", т-во	322	32
Аккумуляторный з-д „Топроиз"	456	29
„ „ „	324	50
„ „ „	584	15
„АМЭ", механический з-д	552	20
Арматурный з-д № 1	636	23
„Армстронг", механический завод	552	18
„Армпромцветмет", т-во	424	9
„АРФО," т-во	634	19
Общественная		
Авиамоделей з-д	402	49
Б.		
Государственная		
Им. Бабаева, кондитерская ф-ка	382	30

	Стран.	№№ п/п.
Им. Бадаева, Промкомбинат	108	76
Им. Балакирева, пуговичная ф-ка № 1	432	103
Бандажная мастерская	74	57
Им. Баумана, пуговичная ф-ка № 6	432	104
Им. Баумана, чулочная ф-ка	428	66
Баянная ф-ка им. РККА	612	95
Бердо-ремизная ф-ка	502	11
Бетонный з-д Моссовета	480	3
Бетонный з-д участка № 3 треста „Строитель"	584	8
Бетонный з-д № 2 „Мосстройдеталь"	552	7
Бетонный з-д № 3, Моссовета	264	7
Бетонный з-д № 4 треста „Мосстройдеталь"	36	6
Бетонный з-д ГУАП НКТП	102	9
Бетонная мастерская участка № 4 треста „Строитель"	584	6
„Большевик", кондитерская ф-ка	190	27
„Большевичка", швейная ф-ка № 2	382	23
Бондарная ф-ка № 1	526	56
„Борец", з-д	292	6
Бритв з-д № 3, Мосштамп	208	14
Бронзо-литейная мастерская „Всекохудожник"	190	32
Им. Буденного, з-д	522	15
Им. Буденного, шорно-экипажная ф-ка	190	21
Бумаго-красильная ф-ка „Октябрь"	428	59
Бумажная ф-ка НКПП	556	64
Бумажной посуды и литой тары, ф-ка „Бумиз"	404	55
„Бумиз", ф-ка бумажной посуды и литой тары	404	55
„Буревестник", обувная ф-ка	458	61
„Буровая техника" з-д	584	19
Буровых машин и инструментов з-д	426	22
Бутырский химзавод	264	3

Кооперативная

„Бердо", артель	454	8
„Бердо-ремиз", т-во	502	12
„Бетонит", артель	188	3
„Болтстройпром"	426	24
„Бритва", артель	38	27
Им. Буденного механический з-д	426	30
Бумаго-картонажная мастерская об'единения инвалидов им. 2-й Пятилетки	214	62
Бумагоотделочное пр-во, т-во „Бумутиль", т-во	40	51
Бусный цех, артель „Стеклопродукт"	640	93
	354	5

В.

Государственная

Вагоноремонтный з-д памяти Революции 1905 г.	132	19
Вагоноремонтный з-д имени Войтовича	502	24
Ватное пр-во райсовета	526	65
Ватная ф-ка НКСобеса	324	62
Ватно-концечесальная ф-ка НКСобеса	188	20
Ватно-обтирочная ф-ка им. Сакко и Ванцетти	556	65
Ватно-щипальная ф-ка райсовета	588	44
Велозавод	584	13
„Венская сдоба", ф-ка	612	87
Венских изделий, ф-ка № 1	298	82
Верхне-Котельский кирпичный з-д № 7	634	8
„Весов и приборов", з-д	238	12
Весоремонтная мастерская	292	16
Весовая мастерская треста „Гастроном"	158	16
Ветеринарно-хирургических инструментов, завод	158	12
Винный з-д НКМестпрома	402	45
Винный завод „Азвин"	164	78
Винно-водочный з-д „Грузия"	242	54
Винно-коньячно-водочный з-д треста „Арарат"	358	56
Винно-коньячный з-д НКЗема	612	92
Винно-производственная база Упр. плодоводства НКЗема	136	64
Владыкинский машиностроительный з-д	264	16
Водокондитерский комбинат	558	96
Военно-наглядных пособий, мастерская	74	68
Им. Войкова, з-д отопительных приборов	266	25
Им. Войкова, химзавод	264	2
Им. Войтовича вагоноремонтный з-д	502	24
Им. 8-го марта, трикотажная фабрика	588	48
Им. 8-го марта, химико-фармацевтический з-д	584	4

	Стран.	№№ п/п.
Им. 8-го Марта, ф-ка перевязочных материалов	354	1
Вторая „МОГЭС“	36	1
Вторая фабрика газосветных трубок	552	25
Вторая Московская словолитня	552	21
Второй часовой завод	188	5
Вулканизационного ремонта покрышек и камер, завод „Вулмасс“	638	51
Кооперативная		
Ватная ф-ка Всекопинсовета	610	58
Веломоторемонт, артель	398	4
„Венский стул“, артель	70	30
„Вентиляция“, проектно-монтажная контора	208	12
„Верное время“, артель	322	47
„Весы“, артель им. 8-го Марта	266	27
„Виктория“, целулоидное пр-во	298	93
Им. Воровского, красильно-аппретурная ф-ка	482	34
„Восток-коверремонт“, т-во	240	33
„Вперед“, кожевенно-обувная артель	530	85
„Все для ребенка“, артель	358	60
Им. 2-й Пятилетки, артель	482	31
Им. 2-й Пятилетки, артель (Бумаго-картонажная мастерская)	214	62
Им. 2-й Пятилетки, артель (картонажная мастерская)	214	64
Им. 2-й Пятилетки, артель (переплетная мастерская)	214	63
Вулканизатор Пеногон, артель	160	40
Г.		
Государственная		
„Газоаппарат“, з-д	636	27
Газовый з-д „Мосгаз“	398	1
Газосветных трубок з-д № 2	552	25
„Галалит“, гребенная ф-ка	214	66
Галалитовых изделий, ф-ка	612	102
Гальвано-сварочное пр-во	636	33
Гвоздильное пр-во	322	25
Гвоздильно-жестяная мастерская	292	10
Геодезических инструментов ф-ка Госгеоинструмент	634	15
Геодезических приборов, мастерская	398	8
Геомашина, экспериментально-механический з-д	606	21
Гидрогенизационный завод	558	91
Гнутой мебели ф-ка	638	53
Гнутого стекла ф-ка	424	8
Головных уборов. мастерская	296	62
Головных уборов, ф-ка НКСобеза	356	38
Головных уборов, ф-ка Райсовета	296	60
Гончарное производство	102	14
Им. Горького, молочный комбинат	430	87
Им. Горького, шелко-крутильная, ф-ка	74	49
„Госгеоинструмент“, ф-ка геодезических инструментов	634	15
„Гостеакостюм“, ф-ка	162	56
Гребенная ф-ка, „Галалит“	214	66
Гребенная ф-ка, „Труд“ № 3	270	77
Гребенно-бусочная ф-ка № 2	530	101
Гримировальных принадлежностей, ф-ка	162	66
Гужемастерские транспортн. управления	188	14
Кооперативная		
„Гагат“, артель	560	101
„Гален-Москва“, т-во	292	1
„Гальванопресс“, завод	208	17
Гармонная мастерская, об'ед. инвалидов им. Милютина	326	87
Т о ж е	214	57
„Гарнет“, артель	456	27
Головных уборов, ф-ка об'единения „Прогресс“.	212	45
Головных уборов им. Чапаева, ф-ка	430	73
„Гранит“, артель	74	74
„Гранит“, т-во	320	1
Д.		
Государственная		
Даниловская прядильная ф-ка им. Калинина	638	64
Им. XII МЮД, швейная ф-ка ФЭУ № 2	430	68
„Декоративткань“, ф-ка	526	66
Декорационная мастерская	242	63
Депо контрольно-измерит. приборов	68	3
Дербеновский химзавод им. Сталина	606	4
Деревообдел. з-д Моссовет	526	53

	Стран.	№№ п/п.
Деревообделочный з-д Райсовета	526	55
Деревообделочный з-д № 1 НКВнуторга	456	41
Деревообделочный з-д № 1 НКХоза	40	43
Деревообделочный з-д	504	38
Деревообделочный з-д Райжилстройтреста	556	55
Деревообделочный Хохловский з-д	554	54
Деревообрабатывающий з-д Райсовета	40	42
Деревообделочная мастерская треста Хладопромстроя	294	40
Деревообделочная мастерская Похоронного треста	556	63
Деревообделочные мастерские РАЙОНО	504	39
Деревообделочная мастерская стр-ва „Приборострой"	104	46
Деревообделочная ф-ка Райсовета	70	31
Деревообрабатывающее и лесопильное пр-во стр-ва „Прожекторстроя"	526	58
Дерево-металлообрабатывающий комбинат Главстройпрома	526	50
Деревообделочный и слесарно-механический з-д	526	52
„Дер-Эмес", типография	356	30
Им. десятилетия Октября. Холодильник № 2	612	106
Детских велосипедов, з-д Райпромтреста	636	46
Детской книги, фабрика	294	49
Детской обуви им. Капранова ф-ка	136	50
Детской обуви ф-ка „Новый путь"	42	69
Детских фильм., студия	136	66
Им. Дзержинского з-д счетно-пишущих машин	238	10
Им. Дзержинского шпульно-катушечная ф-ка	38	24
Диапозитивная ф-ка № 5	74	70
„Диафото", завод № 7	238	2
„Динамо", з-д им. Кирова	584	10
„Дом модели", швейная ф-ка	324	67
Дорхимзавод им. Фрунзе	102	4
Дрожжевой завод	612	93
„Дукат" табачная ф-ка	164	79
Им. Дунаева, картографическая ф-ка	40	50

Кооперативная

	Стран.	№№ п/п.
Им. 12-й годовщины Октября, артель	482	37
„Декалькомания", т-во	482	30
Дербеневская красильно-аппретурная и пошивочная ф-ка, им. Менжинского	610	57
Деревообделочный з-д № 2 Центрожилсоюза	428	48
Деревянных шкивов ф-ка № 1	554	52
Дермантино-фурнитурное об'единение	268	60
Им. X-го Октября, уксусный завод	108	78
Им. „Десятилетия кооперации инвалидов", токарное пр-во	608	46
Им. Десятилетия кооперации инвалидов, артель	608	44
Им. Десятилетия кооперации инвалидов, артель „Ящичное пр-во"	504	41
„Детская коляска", артель	292	22
„Детский оружейник", артель	558	98
Дисковый ФРЕЗ, з-д	38	23
„Диэтпродукт", артель	242	52
„Диэтпродукт", пр-во	44	86
„Диэтпродукт" кондитерское производство	44	83
Дорложремонт, артель	162	54
„Дорснабжение", т-во	324	57
„Древтара", завод	268	51
„Дружба", фасовоч. ф-ка № 2	402	40
„Дружба", плодоовощная ф-ка № 4	402	41
„Дружба", пищевая ф-ка № 1	402	44
„Дружба", фасовочная ф-ка № 3	402	46
„Дружба", картофеле-терочный декстриновый з-д	402	47
„Дружба", уксусный з-д № 1	402	48

Ж.

Государственная

	Стран.	№№ п/п.
Желатиновый завод	558	80
Железо-бетонный и мраморный з-д Метростроя	102	10
Жестяно-штамповочный з-д	552	24
Живописная мастерская	242	64
Живописно-художественное пр-во	164	85
Живописно-художественная ф-ка	612	100
Жидкой углекислоты, з-д	424	1

	Стран.	№№ п.п.
З.		
Государственная		
Заготовочная фабрика № 1 НКВнуторга	558	94
„За индустриализацию", типография	294	44
„Заря Октября", техно-химическая ф-ка	612	96
„Заря Свободы", обувная ф-ка	430	78
Зарядно-ремонтная станция акумуляторный трест	238	7
Засолочный пункт плодоовощного комбина МББ ж. д.	136	53
Звуковая кино-фабрика „Рот-Фронт"	242	56
Звукозаписи. ф-ка Всесоюзн. комитета Радиовещания	208	7
Звукозаписи, ф-ка НКТпрома	214	61
Им. Землячки, кожевенный завод	638	67
Знаменная и тамбурная мастерская Всекохудожника	134	46
„Знамя Октября", котонинная фабрика	638	60
Зубо-протезная лабаратория НКЗдрава	108	87
Т о ж е	74	71
Кооперативная		
Зеркальная ф-ка „Стеклопродукт"	36	7
Общественная		
Зубопротезная лаборатория	74	73
И.		
Государственная		
Системы Игнатьева экспериментальный з-д режущих инструментов	524	24
Игрушек, ф-ка	298	87
Т о ж е	432	99
Игрушек, з-д № 8 „Механизированная игрушка"	612	99
„Идеал", з-д	282	19
Измайловская шерстяная ф-ка	528	70
Измерительных приборов з-д № 7	320	10
„ИЗО", ф-ка	40	46
„Изолит", з-д	454	13
„Изолятор", з-д	188	4
„Инжектор", з-д	634	14
Инструментальный цех управления по расширению автозавода им. „Сталина"	586	20
Инструментальная мастерская ОЗЕТ	102	22
„Искра", з-д	636	29
Искусственной шерсти, ф-ка	528	68
Испытательных приборов з-д им. Рухимовича	132	8
Кооперативная		
Игрушечная артель, им. „КИМ"	108	80
Игрушечная артель „Любимая игрушка"	612	98
Игрушечная артель, имени Шаумяна	214	58
Игрушечная ф-ка т-ва „Труд и Творчество"	298	88
Игрушечная ф-ка „Об'единения" ВОС	382	35
„Изолитстрой", т-во	354	3
„Индустрия", обувная ф-ка № 10	530	86
„Индустрия", хромовый з-д	212	41
„Индустрия", шорная ф-ка	212	42
„Индустрия", ящичная мастерская	210	27
„Инлит", з-д	524	29
Инструментальный з-д № 1	132	14
„Интом". т-во	322	27
К.		
Государственная		
Им. Кагановича, кожевенный завод	610	63
Им. Кагановича, Сокольнический вагоно-ремонтн. строительный з-д „СВАРЗ"	454	23
Им. Кагановича, Шарикоподшипниковый з-д	552	15
Им. Кагановича, швейная ф-ка № 1	430	69
„Калибр", з-д	320	21
Им. Калинина, экспериментальный з-д	132	11
Им. Калинина, Даниловская прядильная ф-ка	638	64
Им. Калинина, кистевязально-косметическая ф-ка	558	100

	Стран.	№№ п/п.
Им. Калинина, 1-я кроватная ф-ка	292	17
Им. Калинина, машиностроительный завод № 3	606	10
Им. Калинина, (б. Фрезер), з-д режущих инструментов	522	22
Им. Калинина, хрустальный завод	264	11
Им. Калинина, школа ФЗУ	158	11
Камнелитейный завод, № 1	502	4
Камнеобработки, з-д № 1	270	74
Канатно-веревочная	456	31
Канцелярских принадлежностей ф-ка „Союз"	164	81
Канцелярских чертежных принадлежностей, ф-ка № 10	134	40
Карандашная ф-ка им. Сакко и Ванцети	108	79
Карандашная ф-ка „им. Красина	640	89
Кардо-лентная ф-ка им. 7-й годовщины октября	552	16
Кардо-регенераторный завод „Проводник"	526	49
Карьер по добыче песка и гравия Райсовета	36	3
Карьер песка и гравия ГУАП	102	1
Им. К. Маркса, учебно-производствен. комбинат	190	24
Им. Карпова, химзавод	634	2
Картографическая ф-ка № 2	504	44
Картонажная ф-ка	298	89
Картонажная ф-ка НКСобеза	432	101
Картонажно-ящичная ф-ка Моссельпрома	608	47
Карто-печатная мастерская Моск. геодезич. ин-та	400	28
Картопечатная мастерская МОЗУ	400	27
Картографическая ф-ка им. Дунаева	40	50
Картолитография	356	31
ассовых аппаратов, з-д	380	14
„Каучук", з-д	70	27
Кепочная мастерская Райсовета	556	76
Керамико-плиточный завод	634	9
„КИМ", автосборочный з-д	552	12
Кино-мастерская Моссовета	208	4
Кино-фабрика ГУФКП	108	82
Кино-фабрика учебно-технических фильм	164	86
Кино-фабрика „Межрабпомфильм"	190	33
„Кинап", опытный з-д киноаппаратуры	606	18
Кирпичный з-д № 3, Нижне-Котельский	634	7
Кирпичный з-д № 7, Верхне-Котельский	634	8
Кирпичный Лениногорский завод	36	5
Им. Кирова, з-д „Динамо"	584	10
Кистевязальная ф-ка	404	54
Кистевязально-косметическая ф-ка им. Калинина	558	100
Им. Клары Цеткин, швейная ф-ка № 10	482	38
„Клейтук", завод	558	79
Клееварочный з-д Райсовета	42	73
Т о ж е	296	74
Кожевенный з-д им. Землячки	638	67
Кожевенный з-д им. Кагановича	610	63
Кожевенный з-д „Красный дубитель"	638	68
Кожевенный з-д „Красный кожевник"	610	62
Кожевенный з-д „Труженик"	610	61
Кожгалантерейная ф-ка им. МЮД	42	57
Коже-галантерейное пр-во	588	47
Коже-обувная и галантерейная ф-ка Райпромтреста	640	71
Кожевенный опытный завод Центр. научно-исследоват. ин-та кожпромышленности	640	69
„Кожимит", завод	458	52
Кожуховский овощной комбинат	588	53
Кожуховская станция аэрации	588	59
Колбасная ф-к № 1 Свиноводтреста	558	89
Колбасная учебно-опытная ф-ка № 5	558	85
Колбасное пр-во совхоза „Знамя Октября"	640	79
Коллекционная мастерская	612	104
Комбикормовый завод	328	98
Комбинат печати просвет. о-ва Прометей	72	41
Комбинат печати ЦПКО	44	84
Комбинат печати НКТпрома	356	26
„Комега", завод	522	10
Им. Коминтерна, швейная ф-ка № 1	400	34
Им. компартии Германии, з-д	264	20
„Компрессор", машиностроительный з-д	502	8
Компрессорная станция Метростроя	158	2
Компрессорная станция № 6, Метростроя	208	1
„Комсомолка", швейная ф-ка № 5	610	71

	Стран.	№№ п/п.
„Коммунэнергострой", электромеханический з-д	102	23
Кондитерская ф-ка им. Бабаева	382	30
Кондитерская фабрика „Большевик"	190	27
Кондитерская ф-ка „Красный Октябрь"	44	81
Кондитерская ф-ка „Марат"	640	86
Кондитерская ф-ка „Моссельпром"	530	91
Кондитерская ф-ка „Рот-Фронт"	612	88
Кондитерская ф-ка „Ударница"	44	82
Кондитерское пр-во Дзержинского треста столовых	298	81
Кондитерская ф-ка Райсовета	506	53
Т о ж е	106	71
Кондитерская ф-ка № 4 НКВнуторга	164	76
Кондмаслохимзавод Главкондитер	136	57
Консервный з-д № 1 НКВнуторга	432	95
Консервный з-д НКПищпрома	44	75
Консервно - расфасовочный з-д НКВнуторга	612	89
„Консерветрой", механический завод	606	25
Контрольно - измерительных приборов, депо	68	3
Контрольно - измерительных приборов, мастерская	398	10
Концервально-ленточная ф-ка	324	61
Концов пр-во „Союзутиль"	324	63
Копировальная ф-ка	102	6
„Корнфлекс", опытный з-д	432	97
„Котломонтаж", ремонтно-механическая мастерская	586	38
Котонинная ф-ка, Знамя Октября"	638	60
Котонинная ф-ка № 1 „Новый хлопок"	638	61
Кофе диэтическая ф-ка	432	96
Им. Кошкина, завод	320	2
Красильно-отделочная ф-ка им. „Маркова"	428	62
Им. Красина, карандашная ф-ка	640	89
Им. Красина, радио-механический завод	522	16
Красочное пр-во научно-исследоват. лаборатории	424	6
Красочный з-д № 1	454	4
Красочный з-д № 2	522	3
„Красный автоматчик", ф-ка	426	36
„Красный блок", з-д	606	9
„Красный богатырь", з-д	456	28
„Красное веретено", ф-ка	610	55
„Красный воин", типография	72	39
„Красный воин", швейная ф-ка № 8	588	49
„Красный Восток", трикотажная ф-ка	528	76
„Красный дубитель", кожевенный з-д	638	68
„Красная Заря", трикотажная ф-ка № 4	528	75
„Красная звезда", типография	210	31
„Красный кожевник", кожевенный з-д	610	62
„Красная крутильщица" шелко-крутильная ф-ка	638	66
„Красный металлист", з-д	292	7
„Красный мыловар", з-д	430	85
„Красная оборона", швейная ф-ка, № 2	240	36
„Красный Октябрь", кондитерская ф-ка	44	81
„Красный Октябрь" штамповочно-механическая ф-ка	524	23
„Красный печатник", типография № 31	210	36
„Красная Пресня", лесозавод	134	34
„Красная Пресня", машиностроительный з-д	132	9
„Красная Пресня", плодоовощной комбинат	136	56
Красно-Пресненский тароремонтный з-д „Мостара"	134	41
Красно-Пресненского трамвайного депо мастерские	134	27
Красно-Пресненский силикатный з-д	132	6
Красно-Пресненский сахарорафинадный завод	136	62
Красно-Пресненская ТЭЦ	132	1
„Красный Пролетарий". з-д	36	13
„Красный Пролетарий", ф-ка книги	240	28
„Красный Путь", з-д	552	11
„Красная работница", хлопчато-бумажная ф-ка	428	61
„Красная роза", шелко-ткацкий комбинат	72	47
„Красные суконьщики", ф-ка	610	60
„Красные текстильщики", ф-ка	40	52
„Красная труба", з-д	102	15
„Красный факел", з-д	36	9
„Красный художник", з-д	522	4
„Красная швея", швейная ф-ка № 6	356	37
„Красный штамповщик" з-д № 10	292	13

	Стран.	№№ п/п.
Краснохолмская шерстопрядильная ф-ка	610	59
Красильная ф-ка № 1	612	105
Кроватная ф-ка	454	10
Кроватная ф-ка ДТК	524	28
Кроватная ф-ка № 1 имени Калинина	292	17
Кроватно-металлич. ф-ка ДТК	292	14
Кружевная ф-ка им. Тельмана (б. Ливерс)	74	50
Крупных блоков. з-д № 1	552	6
Им. Крупской, швейная ф-ка № 9	428	67
Кузница конного парка № 2	524	44
Кузница и ремонтная мастерская Мосгужетреста	554	43
Кузница Фрунзенского треста очистки	104	36
Кузница Московского ипподрома	188	13
Кузница и сварочная мастерская 9 уч. сл. пути Окт. ж. д.	380	16
Кузнечная мастерская конного парка № 1	266	40
Кузнечные и плотничные мастерские треста „Строитель"	586	33
Им. Куйбышева, электрокомбинат	522	12
Куста № 1 мастерская Райсовета	524	43
Фабрика кухня № 1	108	73
Т о ж е	458	72
Т о ж е	268	72
Т о ж е	530	92
Т о ж е	190	28
Фабрика кухня № 2	588	57
Т о ж е	530	94
Т о ж е	382	31
Т о ж е	164	77
Т о ж е	108	74
Т о ж е	612	90
Фабрика кухня № 3	530	93
Т о ж е	136	63
Т о ж е	108	75
Т о ж е	612	91
Фабрика кухня № 4	530	95
Т о ж е	558	95
Т о ж е	190	29
Фабрика кухня	298	84
Фабрика кухня № 63	640	87
Фабрика кухня	484	54
Кооперативная		
„Калорифер", артель	524	26
Каляевский чугунно-литейный з-д	208	10
„Канцоб'единение", артель	530	97
„Канцпром", ф-ка	612	97
Картонажная мастерская объединения инвалидов им. 2-й Пятилетки	214	64
Картофеле-терочный декстриновый з-д артели „Дружба"	402	47
Им. КИМ, игрушечная артель	108	80
„Клеевар", артель	640	77
Клеевое пр-во „Химкраска"	584	3
Ковкого чугуна „Фиттинг", завод	524	25
Кожевенно-обувная артель „Вперед"	530	85
„Кожоб'единение", т-во	640	70
Кожобмундирование, артель	458	58
Кожтехникум, з-д	456	51
Кожуховский литейный з-д	584	18
„Коллективный труд", т-во	556	67
Колбасно - ветчинная ф-ка Пищепромпродукт	558	88
„Комбикорм", артель Пищепромпродукт	560	102
„Коммуна", артель	358	55
„Комбминвод", артель инвалидов № 31	326	84
Коммунар, артель	484	49
„Коммуна труда", артель, переплетные мастерские	162	53
Кондитерское пр-во „Диэтпродукт"	44	83
Кондитерская ф-ка „Красный конфетчик"	588	55
Консервная ф-ка „Москопченрыба"	612	82
„Конструктор", т-во	404	52
„Коопдревпром", артель	134	36
„Кооперигрушка", ф-ка	214	60
„Кооплаборхирургия", з-д	158	14
„Кооподежда", артель	42	65
„Коопобувь", артель	430	82
„Коопроводник", артель	38	26
„Коопремонт", т-во	296	72
„Коопремонт", артель	212	49
Т о ж е	326	71
Кооперированный утилизатор, артель	482	35
„Коопреставрация", артель по ремонту обуви	612	79
„Коопутиловец", артель	522	14
„Коопшвейпром", артель	482	43
„Кооп'ящик", т-во	556	59
„Кордо", артель	558	97
Котельный з-д, „Котлосантехмонтаж"	158	4
Котельный з-д „Теплокотлострой	524	41
„Котлотопстрой", з-д	522	11

	Стран.	№№ п/п.
„Котлосантехмонтаж", котельный з-д	158	4
„Красная Звезда". трикотажная фабрика	610	68
„Красная Звезда", з-д	502	14
„Красный конфетчик", кондитерская ф-ка	588	55
„Красный клеевар", т-во	458	64
„Красный коробочник", артель	432	102
„Красный молот", кузнечно-механический з-д	636	26
„Красный партизан", артель	296	73
Красно-Пресненская артель, „Снаб"	136	51
„Красный труженик". артель	426	26
„Красный фетровщик", ф-ка фетровой обуви	556	77
„Красный швейник", артель	610	73
„Красный швейник", швейная ф-ка	610	74
Красильно-аппретурная ф-ка им. Воровского	482	34
Красильно-химическая ф-ка им. Чапаева	432	105
Красильное пр-во „Химкраска"	398	3
Крутильно-плетельное об'единение № 1	556	66
„Круттекстиль", ф-ка № 1	268	57
Кузнечно-механический з-д „Красный молот"	636	26
„Культспорт", т-во	72	37
Кулевое пр-во	428	51

Л.

Государственная

Лаборатория магистральных и местных радиосвязей	398	7
Лабораторно - медицинского оборудования, з-д „ЛАМО"	480	8
Лабораторный цех научно-исследовательского комбината им. Баумана	502	10
Лаков и красок Пресненский завод	132	4
„ЛАМО", з-д	480	8
Им. Лебедевой, швейная ф-ка	74	53
Лекарств, ф-ка № 1	208	2
. . № 2	634	3
. . № 3	454	2
Им. Ленина, чаеразвесочная ф-ка	530	96
Ленинский тароремонтный з-д	638	56
Т о ж е	608	48
Ленногорский кирпичный з-д	36	5
„Лепка", фабрика	270	75
Им. „Лепсе, з-д	522	13
Лесозавод № 1, 1-го треста Гослегпромстрой	554	50
Лесозавод „Красная Пресня"	134	34
Лесозавод стр-ва Фрунзенской ТЭЦ	104	44
Лесокомбинат Пролетарский	556	57
Лесопилка стр-ва Сталинской ТЭЦ	504	35
Лесопилка ОКС'а з-да „Серп и Молот"	504	36
Лесопильная рама Моск. гидрогенизационного з-да	554	49
Лесопильный з-д ГУАП	104	45
Лесопильный завод Моссовета	134	35
Лесопильный з-д Райсовета	456	32
Лесопильный з-д № 1 Лесопродукт	188	15
Лесопильный з-д стр-ва Дворца Советов	70	28
Лесопильный з-д Мосснабсбыта	554	51
Лесопильный з-д № 1 треста Мосжилстрой	294	34
Лесопильный з-д „Фанеропродукт"	294	37
Лесопильный з-д и механическая столярная мастерская НКХоза	526	51
Лесопильно-столярная и кузнечная мастерская ГУГВФ	188	18
Лесотарный з-д Союзпищетара	268	50
Литография ЦУНХУ Госплана	482	27
Литография № 2 НКМестпрома Мосполиграф	638	58
Литография № 5 НКМестпрома Мосполиграф	356	27
Литография № 15 НКМестпрома. Мосполиграф	160	44
Литография т-ва Всекохудожник	240	30
Литография при Энергетическом ин-те им. Молотова	504	46
Литейно-ламповый з-д № 16	292	12
Литейный з-д управления по расширению автозавода им. Сталина	586	21
„Лифт", з-д	38	22
Логарифмических линеек, ф-ка „Пролетарий"	326	89
Лудильно-механическая мастерская	524	46
Лудильно-механическая мастерская НКВнуторга	292	24
Лудильно-механическая мастерская № 2 треста столовых	636	37

	Стран.	№№ п/п.
Лудильно-механическая мастерская № 4 НКВНуторга	160	35
Кооперативная		
„Лабораторно - медицинское об'единение, артель	158	13
„Лаборметиз", т-во	354	8
Лако-красочный химический з-д	354	2
„Лак-нояс", ф-ка	610	65
„Ленинский печатник", типография	638	59
Ленпроизводремонтобувь, артель	42	70
Леншвейкоопремонт, артель	42	66
Лесопильный завод № 1 Центрожилсоюз	504	34
„Лесопромтара", артель	266	43
Лефортовский котельный з-д	524	37
Литейный Кожуховский з-д	584	18
„ЛИТО", т-во	358	62
„Любая игрушка", игрушечная артель	612	98
М.		
Государственная		
Им. Мазевского, мебельн. ф-ка	638	52
Макаронная ф-ка	458	68
Им. Маленкова, чугунно-литейный завод	380	1
Им. Мандельштама, школа ФЗУ	68	6
„Манометр", з-д	480	6
„Марат", кондитерская ф-ка	640	86
Маргариновый завод	430	88
Им. Маркова, красильно-отделочная ф-ка	428	62
Массовой фото-печати ф-ка	358	61
Машиностроительный з-д	132	12
Машиностроительный з-д им. 1-го августа	634	17
Машиностроительный з-д им. 1-го мая	634	18
Машиностроительный з-д „Компрессор"	502	8
Машиностроительный з-д „Красная Пресня"	132	9
Машиностроительный завод № 1	238	4
Машиностроительный завод № 3 им. Калинина	606	10
Машино-ремонтная база	188	10
Мебельная мастерская НКВнуторг	238	24
Мебельно-матрацное пр-во Райсовета	106	49
Мебельная ф-ка Райсовета	608	43
Мебельная ф-ка, им. „Мазевского"	638	52
Мебельная ф-ка № 1 ЦИК СССР	238	23
Мебельная ф-ка № 4 НКЛеса	456	34
Мебельная ф-ка № 6 НКЛеса	482	23
Мебельная ф-ка о-ва Интурист	160	41
Мебельная ф-ка треста Московских гостиниц	324	54
Мебельная ф-ка Ольховская	428	50
Медеплавильный завод им. Молотова	634	11
Медицинских приборов и аппаратов, эксперимент. з-д	158	10
Медно-аммиачного волокна фабрика	320	3
„Межрабпомфильм", кино-ф-ка	190	33
Мельница Московского мукомольного техникума	430	89
Мельница „Новая победа"	640	81
Мелькомбинат им. Цюрупы	458	67
Им. Менделеева, типолитография	162	50
Им. Менделеева, химический завод	158	3
Металлозавод, им. 13 годовщины Октября	634	22
Металлообрабатывающий з-д № 1	160	30
Металлообрабатывающий з-д № 2	158	18
Металлоарафия № 26	294	26
Метал. арматуры и кроватей ф-ка им. Скворцова-Степанова	104	26
Металлических конструкций завод	554	30
Металлических кроватей ф-ка	636	35
„Металлоконструкция", з-д	586	29
„Металлоламп", з-д № 7	608	27
Металлопрокатный з-д	634	12
„Металлорукав", з-д № 9	380	4
„Металлосырье", завод	506	63
Металлургический з-д „Серп и Молот"	502	7
„Механизированная игрушка, з-д игрушек № 8	612	99
Механизированная пекарня № 24	326	77
Механизированная пекарня № 49	612	84
Механический завод индустр. инструкторского техникума	424	21
Механический з-д ин-та горючих ископаемых	36	12

	Стран.	№№ п/п.
Механический з-д Консервстроя	606	25
Механический з-д НКХоза	102	16
Механический завод треста „Строитель"	584	11
Механический з-д Моссовета	502	15
Механический з-д НКВнуторга	266	30
Механический з-д № 1 НКВнуторга	424	14
Механический з-д № 2 НКВнуторга	398	6
Механический з-д № 4 НКМестпрома	426	29
Механический завод № 4 НКСвязь	292	20
Механический завод № 6 НКВнешторг	320	16
Механический завод № 1 Метростроя	38	25
Механический завод № 2 Метростроя	380	10
Механический Пресненский завод	132	10
Механический з-д Союзстроймеханизация	322	31
Механический з-д центр. автомобильной лаборатории	636	25
Механический завод стр-ва Дворца Советов	70	22
Механический ремонтный з-д Точмашсбыта	480	12
Механическая мастерская Метростроя	104	41
Т о ж е	70	23
Механические мастерские Мосхлебопромстроя	380	11
Механическая мастерская Моск. мукомольного комбината	424	13
Механическая мастерская института „МЭМИНТ"	294	29
Механическая мастерская МОСЭНЕРГО	586	32
Механическая мастерская НКСвязь	36	10
Механическая мастерская НКЗдрава	74	72
Механическая мастерская Академии наук	40	39
Механическая мастерская научно-исследовательского института	634	10
Механическая мастерская конторы спецработ	160	32
Механическая мастерская машино-прокатной базы	522	20
Механическая мастерская института цветных металлов и золота	38	30
Механическая мастерская научно-исследовательского института азота	480	16
Механическая мастерская научно-исследовательского института им. Карпова	480	15
Механическая мастерская научно-исследовательского института Кино-фото промышленности	638	50
Маханическая мастерская научно-исследовательского института цветных металлов	38	29
Механическая мастерская научно-исследовательского института химического машиностроения	428	47
Механическая мастерская сектора аттракционов ЦПКО	40	40
Механическая мастерская сл. пути Ленинской ж. д.	380	13
Механическая столярная мастерская и лесопильный з-д	526	51
Механические мастерские паровозного техникума им. Дзержинского	606	15
Механическая мастерская Моск. пищ. комбинат	428	46
Механические мастерские проектного отдела Моссовета	188	17
Механические мастерские постройки № 4 треста „Заводострой"	188	16
Механическая мастерская ст-ва „Приборострой"	102	20
Механическая мастерская з-да „Прожекторстрой"	524	38
Механическая мастерская при стр-ве Дворца Советов	68	15
Механическая мастерская стр-ва 1-го Моск. ин-та	70	25
Механическая мастерская стр-ва Сталинский ТЭЦ	504	31
Механическая мастерская стр-ва Фрунзенской ТЭЦ	104	39
Механические мастерские управл. почтовой связи	354	19
Механическая мастерская при управлении стр-вом биб-ки им. Ленина	106	48
Механич. учебно-произв. маст. при инж. строит. ин-те им. Куйбышева	354	22

	Стран.	№№ п/п.
Механические мастерские ТЭЦ высокого напряжения	586	22
Механические мастерские Центр. научно-исследоват. ин-та кожпромышленности	636	40
Механическая мастерская Центр. телеграфа	160	34
Механическая мастерская ЦНИПС	294	32
Механические мастерские при шахте № 51 Метростроя	210	24
Механические мастерские при шахте № 52—53 Метростроя	210	23
Механические мастерские при шахте № 70—74 Метростроя	210	25
Механическая мастерская шахт № 75—76—77 Метростроя	160	31
Механическая мастерская шахты 81—83 Метростроя	188	11
Механическая мастерская шахты № 86—87 Метростроя	188	12
Механическая мастерская Эксперимент. ин-та физиологии и терапии	70	26
Механические мастерские 5 эксплоатационного р-на им. Дзержинского	614	112
Механическая мастерская совхоза Останкино	294	30
Механическая мастерская треста „Мосгорсантехстрой"	552	22
Механическая резальная мастерская	292	21
Механич. ремонтная мастерская	524	45
Механическо-экспериментальн. мастерская	36	11
Механо-сборочная мастерская	102	21
Меховая мастерская	400	32
Меховая ф-ка № 2	610	66
„ „ № 3	324	65
„ „ № 4	528	74
„ „ № 5	106	61
Меховая ф-ка школы ФЗУ	610	67
Меховая модельно-художественная ф-ка	42	58
Меццо-тинто, художественная печать	160	46
„МИЗ" Московский инструментальный з-д	522	21
Минерало - промышленный комбинат	266	41
Минерально-фруктовых вод, завод	382	32
МОГЭС 1-я	606	1
МОГЭС 2-я	36	1
Моделей и макетов ф-ка	74	69
Модельно-макетная мастерская	214	54
Модельной обуви мастерская Центр научно-исследоват. ин-та кожпромышленности	640	72
Модельно-пошивочная мастерская Комитета по делам искусств	296	58
Модельный цех управления по расширению автозавода им. Сталина	584	17
Им. Молотова, медеплавильный завод	634	11
Им. Молотова, ткацкая ф-ка	72	44
Им. Молотова, з-д точизмеритель	480	7
Молочный з-д № 2	240	48
Молочный комбинат им. Максима Горького	430	87
Молочное пр-во	458	66
Монтажник з-д	634	13
Монтажно-механ. мастерская ВНИИХ'а	454	25
Монтажно-механический комбинат	424	12
Мороженого и кондитерских изделий, ф-ка	242	53
Мосбелье, ф-ка № 4	134	45
„Моссельпром", кондитерская фабрика	530	91
„Москабель", з-д	502	17
Москворецкая ж-ра Моснеруд	132	2
Московский инструментальный з-д „МИЗ"	522	21
Моск. учебного комбината МББ ж. д, мастерские	132	13
Московский электро-изоляционный з-д „МЭИЗ"	480	5
„Мособлсвод", ф-ка	554	27
„Моспластмасс". ф-ка № 4	328	95
„ „ № 5	270	78
„Моспласткож" з-д	610	64
„Мостара". Красно-Пресненский таро-ремонтный з-д	134	41
„Мостара", таро-ремонтный завод	428	52
„Мостара", таро-ремонтный з-д	608	50
Т о ж е	106	50
„Мостерразит", з-д	102	8
Мосхимзавод, № 2	634	6
„Мосштамп", з-д № 1	502	21
„ „ № 2	524	30
„ „ № 5	426	35
„ „ № 8	636	32

	Стран.	№№ п/п.
„Мосштамп", з-д № 9	524	31
„Мосчулок", ф-ка № 5	458	53
Мосутильзавод	558	84
„Мосэлемент", з-д	320	17
Мраморная мастерская	480	1
Мраморная механическая мастерская при Моск. энергетическом ин-те	502	23
Музыкальная мастерская Райсовета	640	88
Музыкальная ремонтная мастерская НКВнуторга	358	59
Музыкальная ф-ка Райсовета	458	73
Музыкальная ф-ка „Пятилетие октября"	298	85
Мыловаренный завод № 3	530	87
Им. МЮД, кожгалантерейная ф-ка	42	57
МЭЗ, з-д	480	5
Мягкой мебели, фабрика	238	22
Мягкой тары, ф-ка заготзерно	430	76
Мясокомбинат	558	86
Кооперативная		
„МАК", т-во	296	75
„Марьино-Рощинский коробочник", т-во	298	92
„Машдеталь", артель	636	24
Машино-оборудование, т-во	322	42
Маштехмонтаж, артель	356	24
Машинострой, т-во	40	41
Мебельная ф-ка Моспроммебсоюза	324	53
Мебельная ф-ка „Точдревмех"	456	38
Медицинских аппаратов, артель	102	18
Мельница „Красный кооператор"	382	33
Им. Менжинского Дербеневская красильно-аппретурная и пошивочная ф-ка	610	57
„Металлист", артель	158	17
„Металлическая тара", артель	524	32
Металлических сит, артель	454	16
„Металлоизделия", артель	354	9
„Металлообработка", артель	456	30
Металло-комбинат „Трудовое возрождение"	322	29
Металло-плавильный и аффинажный з-д „Метхимпром"	132	7
„Металло-пресс", артель	454	15
„Металлопром", артель	208	9
„Металлоремонт", артель	104	38
Т о ж е	160	38
„Металлоремонт", артель	238	13
Т о ж е	322	45
Металлоремонт, т-во	322	46
. артель	400	21
Т о ж е	502	20
Т о ж е	554	48
Т о ж е	586	24
Т о ж е	636	31
„Металлопрокат", т-во	502	22
Металлооб'единение, т-во	266	28
Металлосооружений, з-д	608	31
Металло-технических щеток, ф-ка	554	29
Металло-фурнитурный з-д	636	28
„Меткострой", т-во	266	22
Т о ж е	266	37
„Метлит", артель	454	9
„Метхимпром", металло-плавильный и аффинажный з-д	132	7
Механический з-д „АМЭ"	552	20
Механический з-д „Армстронг"	552	18
Механический з-д им. Буденного	426	30
Механический з-д „Модерн"	68	8
. . № 2	502	13
. . № 3	132	18
. . „Таран"	424	10
Механический з-д „Транспортное оборудование"	606	17
Механическая мастерская, „Физхимприбор"	68	7
Механическая обувная ф-ка	612	80
„Мехмашстрой", з-д № 1	320	22
Им. Милютина, артель, гармонная мастерская	214	57
Им. Милютина, артель, сумочная мастерская	214	56
Им. Милютина, артель, штамповальная мастерская	214	55
„Минерал", з-д по обработке мрамора	504	32
„Модерн", механический з-д	68	8
„Модуль", з-д	160	42
Молочный з-д	44	76
„МОРРО", т-во	484	47
„Мосгалоб'единение", артель	238	14
„Мосгорпром", т-во	320	7
„Мосгорпром", артель	522	9
„Мосдороб'единение, т-во	3?4	58
„Мосзаготпром", артель	296	53
„Московский бельевщик", т-во	556	73
„Московский бондарь", т-во	556	60
„Московский галантерейщик", артель	158	20
„Московский закройщик", арт.	430	77

	Стран.	№№ п/п.
„Московский клеевар", т-во	558	82
„Московский конверт". т-во	164	88
„Московский печатник", артель	400	30
„Московский точильщик". артель	480	20
„Московский шорник", шорно-седельная ф-ка	588	46
„Москоград", т-во	68	11
„Москопмехпром", артель	528	81
„Мосмехремонт обувь", артель	530	84
„Москоопхим". артель	264	9
„Москооншвейбелье", т-во	482	42
„Москопромпечать". типография	294	43
„Москопромстрой". артель	398	11
„Москопромстрой" столярная мастерская	400	25
„Мосмебремонт", артель	210	26
„Моспроб", пробочная ф-ка	504	33
„Моспромсбытстекло". пром. кооп. артель	480	4
„Моспромет", т-во	454	17
„Мосутильдомсбор", артель	382	18
„Мосутильфибра", фибровое пр-во	504	47
„Мосхимик", химический з-д	522	6
„Мосхимкраска", артель	522	5
Мосхимоб'единение, артель	484	59
„Мосхимпром", артель	424	2
„Мосхимпром", т-во	430	86
„Мотгубор", ф-ка	506	49
„Мосщепром", т-во	556	61
„Мосшвейгал", артель	268	62
„Мягкая игрушка", артель	530	99
„Мягкая мебель", ф-ка	134	37
„Мягкой тары", ф-ка	326	69

Н.

Государственная

Набивочная мастерская Универпрома	72	46
Наглядных учебных пособий ф-ка	326	90
„Нарпитовских плит", з-д	426	25
Насосная подстанция № 1	328	102
Национальной книги, ф-ка № 17	608	52
Нижне-Котельский кирпичный завод № 3	634	7
Никелировочная мастерская	134	31
„Непрерывка", ф-ка № 6	610	56
„Новая заря", парфюмерная ф-ка	640	78
„Новая Победа", мельница	640	81
Новинковский комбинат	640	80
Ново-мыловаренный з-д	558	83
„Новый путь", ф-ка детской обуви	42	69
„Новый хлопок", котонинная ф-ка № 1	638	61
Им. Ногина чулочная ф-ка	296	52

Кооперативная

Им. Наговицына, швейный комбинат	402	36
Т о ж е	402	37
„Наука и Просвещение", типография	72	43
„Научное пособие", т-во	402	51
„Наш Труд", швейная артель	528	80
„Новый металлист", артель	322	24
„Новый монолит", т-во	320	12

О.

Государственная

Обозостроительный з-д	238	6
Обозная мастерская треста Мосгортоп	454	7
Обозная мастерская треста Металлостроя	102	17
Об'единение пекарень №№ 99, 84, 79	298	80
Обойная ф-ка НКМестпрома	382	20
Обувная мастерская НКВнуторг	358	51
Обувная мастерская № 4 НКВнуторг	506	52
Обувная мастерская Упр. делами СНК	482	46
Обувная мастерская Всесоюзной академии. Соцземледелие"	326	72
Обувная ф-ка МосМОЗЕТа	240	46
Обувная мастерская № 6 Мосвоенторга	190	25
Обувная мастерская	74	59
Обувная мастерская ОРС Метростроя	612	81
Обувная мастерская НКВнуторг	296	67
Обувная мастерская Райсовет	296	68
Обувная мастерская ОРС'а з-да „Динамо" им. Кирова	588	52
Обувная опытная ф-ка Центр. научно-исследоват. и-та кожпромышленности	640	73
Обувное пр-во № 3 НКВнуторг	296	70

	Стран.	№№ п/п.
Обувная ф-ка Райсовета	612	78
Т о ж е	162	64
Обувная ф-ка № 1 НКМестпром	482	45
Обовнуя ф-ка № 1 НКВнуторг	106	62
Обувная ф-ка № 2 НКМестпром	610	77
Обувная ф-ка № 3 НКМестпром	430	79
Обувная ф-ка „Буревестник"	458	61
Обувная ф-ка „Заря Свободы"	430	78
Обувная ф-ка „Парижская Коммуна"	610	76
Овощной комбинат НКВнуторг	190	26
Т о ж е	136	54
Овощной Кожуховский комбинат	588	53
Огнетушитель, з-д	292	18
„Октябрь", бумаго-красильная ф-ка	428	59
Ольховская мебельная ф-ка	428	50
Оптическая мастерская	354	4
Опытная ф-ка „Мособелье"	42	64
Опытная фабрика треста „Москвошвей"	400	35
Опытная пекарня ВНИИХ	298	83
Опытная обувная ф-ка Центр научно-исследовательского ин-тута кожпромышленности	640	73
Опытный з-д каучука и гуттаперчи	454	3
Опытный керамический з-д	264	5
Опытный з-д корнфлекс	432	97
Опытный з-д кино-аппаратуры „Кинап"	606	18
Опытный кожевенный завод Центр. научно-исследовательского ин-та кожпромышленности	640	69
Опытный з-д „Нати"	264	18
Опытный з-д НИУИФ	552	3
Опытных машин, з-д „Унимаш"	552	19
Опытно-сварочный з-д	526	48
Опытный хлебозавод системы инженера Марсакова и пекарня № 6	530	88
Опытный з-д им. Чернова	264	13
Опытный электромеханический з-д	502	19
Им. Орджоникидзе, з-д револьверных станков	36	14
Им. Орджоникидзе, электромеханический завод	606	19
„Оргметалл", з-д	68	9
„Оремз-насос", ремонтный механический з-д и насосная станция	328	101
Оружейное производство ВСФК	238	20
„Освобожденный труд", ф-ка	526	67
Отделочно-перемоточная ф-ка НКМестпром	456	46
З-д отопительных приборов им. Войкова	266	25
Охотничьих и спортивных изделий, ф-ка	324	66
Кооперативная		
„Об'единенная вышивка", т-во	268	63
Об'единение первое Моск. крутильно-плетельное	556	66
„Об'единенный печатник" типография	240	32
„Облиздел", т-во	554	53
„Обойный гвоздь", т-во	606	23
Обозно-ремонтные мастерские	354	15
„Обтяжник", артель	322	44
Обувная артель им. 15 октября	268	65
Обувная ф-ка № 1 Дошкольной кооперации	458	62
Обувная ф-ка № 10 комбината „Индустрия"	530	86
Обувная механическая ф-ка Всекоопромсовет	612	80
Обувная ремонтная артель им. Рубена	358	50
„Одеяльщик", артель	190	23
Им. Октябрьской революции трикотажная ф-ка	42	63
„Оптика", т-во	36	19
„Оптико-фото т-во	158	21
„Оргжентруд" артель	190	34
„Освобожденный труд", артель	296	57
„Отовент", артель	208	3
„Охотрыбспорт", артель	640	97
Обувная ф-ка РОКК	42	72
Общественная		
Обувная мастерская РОКК	296	69
Оружейных и авиационных масел, з-д	530	102
П.		
Государственная		
„Политра", ф-ка художественных красок	102	7

	Стран.	№№ п/п.
„Памяти революции 1905 г.", вагоно-ремонтный з-д	132	19
„Парижская коммуна", обувная ф-ка	610	76
„Паростроя", з-д	584	9
Парфюмерная ф-ка, „Новая заря"	640	78
Парфюмерная ф-ка „Свобода"	268	67
Пекарня № 1	432	94
„ № 2	242	50
„ № 4	164	73
„ № 5	506	57
„ № 7	432	92
„ № 8	106	65
„ № 9	268	68
„ № 10	268	69
„ № 11	106	66
„ № 12	106	67
„ № 14	162	70
„ № 15	530	89
„ № 18	432	91
„ № 19	484	50
„ № 20	484	51
„ № 21	530	90
„ № 22	74	65
„ № 25	506	58
„ № 26	106	68
„ № 30	326	82
Пекарня механизир. № 31	506	56
„ № 33	44	80
„ № 34	162	69
„ № 35	432	93
„ № 36	162	71
„ № 37	74	66
„ № 38	298	78
„ № 39	612	83
„ № 40	212	50
„ № 41/112	296	76
„ № 42	162	68
„ № 47	326	81
„ № 53	136	59
„ № 54/87	588	54
„ № 55	44	77
„ № 56	402	43
„ № 57	326	78
„ № 60/145	558	93
„ № 62	162	72
„ № 64	106	69
„ № 66	74	63
„ № 68	298	79
„ № 70	640	83
„ № 74	164	74
„ № 76	402	42
„ № 77 и 82	458	71
„ № 78	484	53
„ № 80	358	54
„ № 81	326	80
Пекарня № 86	44	79
„ № 88	44	78
„ № 89	640	82
„ № 90	106	70
„ № 91/107	326	76
„ № 93	136	60
„ № 96	136	58
„ № 101	242	49
„ № 105	458	69
„ № 109/85	326	79
„ № 113/73	298	77
„ № 123	74	64
„ № 155/171	526	75
„ № 168/67	212	51
„ № 188	164	75
„ № 189	162	67
Пекарня Москурортснаборга	612	86
Пекарня при учебно-производственном комбинате	242	51
Первая газетная типография	210	30
Первая журнальная типография ОНТИ	428	57
Первая насосная подстанция	328	102
Первая образцовая типография	608	53
Первая полузаводская установка при научно-исследовательском ин-те кино-фото промышленности	634	4
Первая ситце-набивная ф-ка	608	54
Первая суконно-печатная ф-ка	428	64
Первый авторемонтный з-д	554	37
Первичной обработки кож-сырья, завод	556	69
Им. 1-го августа, машиностроит. з-д	634	17
Им. 1-го мая, машиностроительный з-д	634	18
Им. 1-го мая, ткацкая ф-ка № 1	526	64
Им. 1-го мая, хлебозавод № 13	430	90
Перевязочных материалов им. 8-го марта, ф-ка	354	1
Переплетная мастерская Союз советских писателей	164	87
Переплетная мастерская НКПрос	108	84
Переплетная ф-ка ОГИЗ	328	91
Переплетно-коробочное пр-во „Всекохудожник"	298	90
Переработка бумажных концов, мастерская	456	47

	Стран.	№№ п/п.
Переработка овощей ф-ка № 1 НКВнуторга	108	72
Переработка овощей ф-ка НКВнуторга	458	65
Перчаточное пр-во	162	61
Песочный карьер Метростроя	102	2
Им. Петра Алексеева, суконная ф-ка	268	58
Пивоваренный з-д	74	67
Пищевкусовое пр-во НКВнуторга	136	55
Пищевая ф-ка НКВнуторга	612	94
Пищевая ф-ка № 1, артель „Дружба"	402	44
Плавленных сыров з-д. № 1	326	74
„Пласткож", з-д	40	55
„Пластмасс", Центрально-эксперимент. з-д	502	2
„Платиноприбор", з-д	586	25
Плодоовощной комбинат „Кр. Пресня"	136	56
Пломбомастичные мастерские им. Дзержинского	554	26
„Победа Октября", ф-ка технических тканей	428	63
Под'емных сооружений. з-д	552	10
Полевого снаряжения, ф-ка	402	38
Полиграфическая ф-ка	298	91
Полиграфическая ф-ка Райпромтреста	640	94
Полуфабрикатный цех треста столовых автозавода им. Сталина	588	56
Польстерная мастерская	36	17
Портновская мастерская Райсовета	528	83
Портновская мастерская Упр. пожарной охраны	74	54
Портновская мастерская ЦДКА	296	61
Портновско-сапожные мастерские НКПС	610	72
Похоронных принадлежностей мастерская	428	54
Почтового имущества, маст.	430	70
Пошивочное ателье	358	48
Пошивочная мастерская „Ателье художественного костюма"	358	45
Пошивочная мастерская Райсовета	42	67
Пошивочная мастерская	74	55
Пошивочная мастерская Райсовета	106	58
Пошивочная мастерская № 1	296	65
Пошивочная мастерская № 2	296	64
Пошивочная мастерская № 5 НКВнуторга	506	50
Пошивочная мастерская колхоза им. Ворошилова	162	58
Пошивочная мастерская Мосвоенторга № 4	358	49
Пошивочная мастерская № 6 Мосвоенторга	190	22
Пошивочная мастерская	42	68
Пошивочная мастерская „Мостеа-костюм"	482	41
Пошивочная мастерская НКВнуторга	482	40
Пошивочная мастерская Упр. делами СНК	482	39
Пошивочная мастерская Унивепрома	74	58
Пошивочная ф-ка Автопринадлежностей	480	17
„Правда", типография	268	56
Пресненский з-д лаков и красок	132	4
Пресненский механический з-д	132	10
„Прецизаборприбор", з-д	426	28
„Приборов и весов", з-д	238	12
„Приводной ремень", ф-ка	294	51
„Природа и школа", ф-ка № 14	136	65
Прицепно-ремонтные мастерские	426	43
Пробочная ф-ка	108	86
„Проводник" кардорегенераторный з-д	526	49
Производственный комбинат	324	56
Прорзводственное отделение ОРУД'а	640	96
Пронзводственно - художественный комбинат	404	58
Пронзводственно - художественного рекламного бюро мастерск.	484	58
„Пролетарий". ф-ка логарифмических линеек	326	89
„Пролетарий", шорно-седельная ф-ка	40	56
Пролетарский лесокомбинат	556	57
Пролетарский таро - ремонтный з-д	556	58
„Пролетарский труд", ф-ка . . з-д	268 / 132	59 / 15
„Прометей" о-во, комбинат печати	72	41
Промкомбинат им. Балаева	108	76
Промкомбинат Всесоюзн. ин-та Изобразит. статистики	356	35
Протезная мастерская	74	56
Протезный з-д им. Семашко	44	89
Профилактических препаратов ф-ка	480	2
Им. Профинтерна, швейная ф-ка	240	35

	Стран.	№№ п/п.
Прядильная Даниловская ф-ка им. Калинина	638	64
Прядильно-ткацкая ф-ка им. Фрунзе	638	63
Птицебойня	558	87
Пуговичная ф-ка № 1 им. Балакирева	432	103
Пуговичная ф-ка № 6 им. Баумана	432	104
„Пух-перо", ф-ка	270	76
„Пушно-экспорт". холодильник	264	68
Им. Пятилетия Октября музыкальная ф-ка	298	85
Пятый асфальто-бетонный з-д	264	1
Кооперативная		
Пакетная мастерская пром. кооп. т-ва „Утильмакулатура"	328	92
Парфюмерная ф-ка Промторга	358	53
Первая ф-ка деревянных шкивов	554	52
Первое ленто-ткацкое и плетельное об'единение	212	39
Первое Моск. крутильно-плетельное об'единение	556	66
Первое Моск. монтажное т-во	210	22
Первый экспериментальн. з-д	266	29
Первый электромоторный з-д	292	5
Им. 1-го мая, ф-ка	506	62
Первого Моск. футлярного об'единения, артель	162	52
„Передовик", артель	328	93
Переплетные мастерские литография артели „Коммуна труда"	162	53
Переплетная мастерская объединения инвалидов им. 2-й Пятилетки	214	63
„Перламутр", т-во	298	94
Перчаточно-трикотажная ф-ка № 2	458	54
„Печать-штамп", артель	426	32
„Пищепромпродукт", колбасно-ветчинная ф-ка	558	88
„Пищепромпродукт", з-д Комбикорм	560	102
„Пласт-масс", артель	522	1
Плодоовощная ф-ка № 4 артели „Дружба"	402	41
Полиграфическая школа ФЗУ	400	26
„Полиграфтруд", артель	506	61
„Помощь печатнику", ремонтно-механическая мастерская	104	37
Покровское т-во по ремонту обуви	558	78
„Призыв", артель	636	34
Пробочная ф-ка „Моспроб"	504	33
„Провгвоздь", з-д	502	16
„Прогресс", ф-ка головных уборов	212	45
Проектно-монтажная контора „Вентиляция"	208	12
„Прокатчик", артель	36	8
„Прокат-штамп", з-д	380	6
„Пролетарская мысль", типография	294	50
„Пролетарское об'единение", т-во	458	59
„Пролетарский строитель", столярная мастерская	608	49
Промвулканизатор, артель	480	22
„Промканцпром", артель	208	16
„Промет", з-д	132	17
„Промметалл", артель	480	21
Т о ж е	480	11
„Промминвод", з-д	108	77
Промстройкомбинат	136	49
„Промтехсвязь", артель	586	23
„Промчертежник", ф-ка	164	82
„Промэлектро," артель	160	37
Пуговочное пр-во	242	59
Общественная		
Петлично-пошивочное пр-во	162	59
Р.		
Государственная		
„Рабочая Москва", типография	356	33
Радиозавод № 2	552	13
Радио-механический завод им Красина	522	16
Радио-телефонный з-д	586	34
Радио-мастерская	208	8
Радио-деревообделочная мастерская	264	19
Радио-монтажная мастерская	36	18
Разделочно - сортировочные мастерские „Цветметлом"	530	103
Разных производств. з-д № 2	502	5
Мастерская расфасовочной тары	640	95
Револьверных станков, з-д им. Орджоникидзе	36	14

	Стран.	№№ п/п.
Регенерации электроламп, фабрика	606	26
Редких элементов, з-д	292	4
Режущих инструментов, з-д им. Калинина (б. „Фрезер„)	522	22
„Реммаштрест", ремонтный з-д	608	32
Ремонтный з-д. „Автодрезина"	190	39
Ремонтно-механический з-д треста „Мосполиграф"	636	36
Ремонтно-механический з-д треста „Москвошвей"	552	17
Ремонтный з-д, Реммаштреста	608	32
Ремонтно-механический з-д и насосная станция „Оремзнасос"	328	101
Ремонтно-механический з-д „Сантехмонтаж"	38	31
Ремонтный шарикоподшипниковый з-д	320	18
Ремонтно-экскаваторный з-д	606	14
Ремонтная мастерская Моссовета	134	24
Ремонтные мастерские Моссовета	608	33
Ремонтная мастерская НКЗема	266	26
Ремонтные мастерские райсовета	554	42
Ремонтные мастерские треста „Союзстроймеханизация"	554	32
Ремонтная мастерская ВЦСПС	238	17
Ремонтная мастерская НКПС	554	47
Ремонтная мастерская автобазы НКЛП	398	16
Ремонтная мастерская райсовета	322	43
Ремонтная мастерская Упр. делами СНК СССР	238	16
Ремонтные мастерские НКВнуторга	426	33
Ремонтные мастерские райсовета	134	28
Ремонтная мастерская 1-го водопроводного участка	160	27
Ремонтно-водопроводные мастерские	608	40
Ремонтно-механическая мастерская Метростроя	104	29
Ремонтно-механическая мастерская Анилтреста	158	22
Ремонтно-механическая мастерская НКВнуторга	554	34
Ремонтно-механическая мастерская НКПС	382	19
Ремонтно-механические мастерские НКЗема	354	14
Ремонтно-механическая мастерская Моск. Геологического ин-та	104	30
Ремонтно-механические мастерские райсовета	134	25
Ремонтная механическая мастерская нефтебазы Мособлнефтесбыта	586	31
Ремонтные мастерские автобазы № 1	636	43
Ремонтные мастерские автобазы № 3	554	36
Ремонт. мастерск. авто-гужепарка	322	38
Ремонтная мастерская 1-го таксомоторного парка	38	33
Ремонтная мастерская 2-го таксомоторного парка	398	13
Ремонтная мастерская 1-го автопарка	426	38
Ремонтные мастерские 1-го автобусного парка	292	25
Ремонтные мастерские 2-го автогрузового парка	266	33
Ремонтная мастерская 2-го автобусного парка	132	20
Ремонтная мастерская автобазы НКМестпрома	104	31
Ремонтные мастерские автодорожного техникума	426	42
Ремонтная мастерская Академии наук	38	34
Ремонтная мастерская Научно-исслед. ин-та	354	20
Ремонтная мастерская автобазы ВЦСПС	480	19
Ремонтная мастерская автобазы Гормосторга	160	24
Ремонтные мастерские автобазы Правлен. госбанка	70	17
Ремонтная мастерская автобазы „Госгражданстроя"	398	14
Ремонтно-механическая маст. при автобазе № 1 треста „Гослегпромстроя"	322	36
Ремонтная мастерская треста „Госсантехмонтаж"	294	27
Ремонтные мастерские автобазы им. Дзержинского	504	26
Ремонтн я мастерская, аккумуляторная зарядная станция	426	37
Ремонтные мастерские „Ватосбыта"	354	13
Ремонтная мастерская автобазы изд-ва ЦИК СССР	160	25
Ремонтная мастерская при 1-й автобазе „Союзтранса"	380	8

	Стран.	№№ п/п.
Ремонтные мастерские автобазы 4-е об'единение „Союзтранса"	426	39
Ремонтно-весовая мастерская № 8 „Союзтранса"	586	35
Ремонтная мастерская гаража треста „Главволото"	210	21
Ремонтно-механическая мастерская „Заводострой"	322	35
Ремонтная мастерская автобазы „Интурист"	636	44
Ремонтно-механическая мастерская треста „Культжилстрой"	322	34
Ремонтно-механическая мастерская ин-та Оснований и сооружений	188	8
Ремонтная мастерская ин-та Мех. соц. с/х.	264	14
Ремонтная мастерская конного парка	380	12
Ремонтная мастерская 2-го конного парка	426	45
Т о ж е	38	37
Ремонтно-механическая мастерская „Котломонтаж"	586	38
Ремонтные мастерские Металлостроя	554	35
Ремонтная мастерская Метростроя	354	18
Ремонтные мастерские автобазы Метростроя	70	21
Т о ж е	504	25
Ремонтная мастерская автобазы № 1 Метростроя	454	18
Ремонтные мастерские при автобазе № 2 Метростроя	266	34
Ремонтно-механические мастерские при шахте № 54—56 Метростроя	398	17
Ремонтная мастерская Мострамвайтреста	160	28
Т о ж е	266	38
Т о ж е	266	39
Ремонтная мастерская Апаковского трамвайного депо	38	36
Ремонтная мастерская Артамоновского трамвайного парка	70	19
Ремонтная мастерская трамвайного депо им. Баумана	426	44
Ремонтные мастерские трамвайного депо	504	27
Ремонтные мастерские Октябрьского трамвайного депо	554	44
Ремонтные мастерские Ростокинского трамвайного депо	324	48
Ремонтные мастерские Русаковского трамвайного депо	454	22
Ремонтная мастерская 5-й дистан. Мостравайтреста	354	17
Ремонтная мастерская 7-й дистанции Мостравайтреста	504	28
Ремонтная мастерская Щепетильниковского трамвайного депо	160	29
Ремонтная мастерская ф-ки механизированного счета	400	20
Ремонтная мастерская автобазы Молкомбината имени М. Горького	426	41
Ремонтная мастерская Московского механического техникума	648	49
Ремонтно-механическая мастерская базы механизации Мосвокстроя	104	35
Ремонтные мастерские автобазы Мосснабсбыта	322	39
Ремонтная мастерская автобазы Мособлисполкома	158	23
Ремонтн. мастерская МОСФК	322	37
Ремонтные мастерские треста Мосжилстроя	480	13
Ремонтная мастерская треста Мосводопровод	70	18
Ремонтная мастерская автобазы Мосэнерго	608	37
Ремонтные мастерские автобазы Мясокомбината	554	38
Ремонтная мастерская НКВнуторга	38	35
Ремонтная мастерская автобазы НКВнуторга	132	23
Ремонтная мастерская Научно-исследовательского ин-та резиновой промышленности	398	19
Ремонтн. мастерская Научно-исследов. химико-фармацевтического ин-та	68	13
Ремонтные мастерские автобазы НКЗ СССР	188	9
Ремонтные мастерские автобазы НКСвязи	398	15
Ремонтная мастерская автобазы НКПП	322	40
Ремонтная мастерская автобазы НКПС	354	12
Ремонтные мастерские автобазы НКФина	354	11
Ремонтные мастерские транспортной базы	292	26
Ремонтные мастерские речного порта	608	41

	Стран.	№№ п/п.
Ремонтные мастерские автобазы „Скорой помощи"	636	41
Ремонтный цех Управления стр-ва автозавода имени Сталина	586	36
Ремонтные мастерские треста „Строитель"	608	36
Ремонтные мастерские автобазы Моск. к-ры „Созутиль"	208	19
Ремонтные мастерские треста Строительства набережных	134	30
Ремонтная мастерская пишущих машин	238	19
Ремонтный завод пишущих машин и кассовых аппаратов	354	16
Ремонтная мастерская счетных и пишущих машин Райпромтреста	636	45
Ремонтные мастерские ТЭЦ высокого давления	586	37
Ремонтная мастерская телефонной аппаратуры	320	14
Ремонтная мастерская Моск. телефон. телегр. радиоцентра	160	33
Ремонтно-сборочные мастерские „Точмашсбыт"	636	39
Ремонтные мастерские Транспортного треста	554	45
Ремонтные мастерские автобазы треста Хлебопечения	504	30
Ремонтная мастерская Центр. технич. к-ры Электрочасофикации"	354	21
Ремонтно-монтажные мастерские Управлен. автозаправочных станций	638	47
Ремонтная мастерская Учебно-производственного комбината	320	23
Ремонтно-слесарно-механическая мастерская	104	40
Ремонтная мастерская Энерготехникума	68	12
Ремонтная станция № 1 по обслуживанию автомашин	208	18
Ремонтно-техническая мастер.	320	11
Ремонтная мастерская и кузница Райсовета	40	38
Ремонтная мастерская № 1 дистанции службы пути ж. д. им. Дзержинского	432	108
Ремонтные мастерские паровозного депо ст. Москва I ж. д. им. Дзержинского	404	57
Ремонтные мастерские 1-го вагонного участка ж. д. им. Дзержинского	404	56
Ремонтная мастерская дист. сл. пути Мострамвайтреста	524	42
Ремонтные мастерские депо Сев. ж. д.	328	103
Ремонтн. мастерск. 15 дистанции пути и сооружений МББ ж. д.	328	105
Ремонтные мастерские вагонного уч. Москва III, Сев. жел. дор.	328	106
Ремонтная мастерская при гараже управл. Сев. ж. д.	454	20
Ремонтные мастерские 6-го паровозного участка депо Москва, Горьковская	560	105
Ремонтная мастерская вагонного участка № 6 жел. дор. им. Дзержинского	560	106
Ремонтная мастерская вагонного участка М. Окр. ж. д.	560	107
Ремонтная мастерская 6-го паровозного участка депо им. Войкова	190	37
Ремонтные мастерские 2-го вагонного участка МББ ж.д.	190	38
Ремонтная мастерская 1-го вагонного участка	108	88
Ремонтная мастерская паровозного участка № 1 Зап. ж. д.	108	89
Ремонтная мастерская 4 отделения паровозной службы, Сев. ж. д.	270	84
Ремонтные мастерские паровозного депо М. Окружной ж. д.	270	83
Ремонтные мастерские 14-го вагонного участка	270	85
Ремонтная мастерская паровозного депо участка № 5 Сев. ж. д.	270	82
Ремонтная мастерская паровозного депо 9 уч. тяги Окт. ж. д.	382	37
Ремонтная мастерская 1-го вагонного уч. Окт. ж. д.	382	38
Ремонтная мастерская 1-го вагонного уч. Ленинской ж. д.	382	39
Ремонтная мастерская паровозного депо Ленинской жел. дор.	382	40
Ремонтная мастерская 1-го вагонного уч. МББ ж. д.	164	91

	Стран.	№№ п/п.
Ремонтная мастерская паровозного депо им. Ильича МББ ж. д.	164	92
Ремонтная мастерская путевой машин. станции упр. Сев. ж. д.	380	3
Ремонтн. мастерская 10-го вагонного участка ж. д. им. Дзержинского	614	111
Ремонтная мастерская 18-й дистанции службы пути ж. д. им Дзержинского	614	110
Ремонтная мастерская паровозного участка № 12 ж. д. им. Дзержинского	614	113
Рентгеновский з-д	424	16
З-д „Рессора"	320	19
Ростокинский автотракторный ремзавод	322	41
Ростокинский Плодоовощной комбинат	326	73
Ростокинская красильно-аппретурная ф-ка	324	64
„Рот-фронт", звуковая кинофабрика	242	56
„Рот-фронт", кондитерская ф-ка	612	88
Им. Рухимовича, з-д испытательных приборов	132	8
Рыбокоптильный з-д „Мосрыбпром"	558	90
Рыбокоптильный з-д „Союзрыбсбыт"	136	52
Кооперативная		
„РААЗ", артель	208	13
„Рабочий строитель", т-во	294	33
„Радуга", артель	188	1
„Ракомза", артель	398	9
„РАСП", артель	608	42
Расфасовочная ф-ка	44	87
„Резиноутилькожоб'единение" артель	458	63
„Рекорд", т-во	212	46
„Ремонт-реставрация", артель	324	52
„Ремонтобувь, артель	106	63
Ремонт обуви, артель	74	61
Ремонтная мастерская Центросоюза	524	40
Ремонтная мастерская автобазы Мосгоржилстройсоюза	322	33
Ремонтно-механическая мастерская артели „Помощь печатнику"	104	37
„Ремонт-мебель", т-во	588	42
„Ремхимобувь", артель	270	79
„Реставрация", т-во	356	41
„Роспись-ткань", артель	212	40
Ростокинская мебельная ф-ка Моспроммебсоюз	324	53
Им. Рубена, обувно-ремонтная артель	358	50
„Рубильник", электромеханический з-д	158	15
„Рудмол", артель	158	1
С.		
Государственная		
Им. Сакко и Ванцетти—ватно-обтирочная фабрика	556	65
Им. Сакко и Ванцетти—карандашная ф-ка	108	79
Салицыловый завод	454	1
„САМ"—завод счетно-аналитических машин	424	20
„Самоточка", завод	264	15
„Сантехмонтаж", ремонтно-механический з-д	38	31
Сапожная мастерская № 7 НКВнуторга	430	81
Сапожная мастерская Райсовета	430	80
Сапожная мастерская хоз. Управление ЦИК СССР	240	47
Сапожная мастерская при б-це им. Кащенко	640	74
Сахаро-рафинадный з-д	136	62
Сборочно-механический з-д	188	7
„СВАРЗ, Сокольнический вагоно-ремонтный строй-завод им. Кагановича	454	23
Сварочные мастерские сварочного техникума	586	30
Им. Свердлова, ситце-набивная ф-ка	72	45
Им. Свердлова, шелко-отделочная ф-ка	72	48
Светохудожественных работ ф-ка № 1, Мосгорсвет	432	100
„Свобода", парфюмерная ф-ка	268	167
Им. „Седьмой годовщины Октября" кардо-ленточная фабрика	552	16
Семеновская красильно-аппретурная ф-ка	526	59
Им. Семашко, протезный з-д	44	89
Им. Семашко, фармазовод № 12	502	3
Им. Семашко, швейная ф-ка	212	43

	Стран.	№№ п/п.
„Серп и Молот" металлургический завод	502	7
Силикатный Красно-Пресненский завод	132	6
Ситце-набивная фабрика им. Свердлова	72	45
Им. Скворцова - Степанова ф-ка металл. арматуры и кроватей	104	26
Скорняжная мастерская	400	33
Скульптурно-лепная мастерская	164	84
Скульптурно-лепных работ завод	264	6
Слесарная мастерская НКЗдрава	134	32
Слесарная мастерская 1-й жилищной дистанции Зап ж. д.	108	90
Слесарные мастерские автобазы НКСовхоза	554	39
Слесарно-аварийная мастерская Мострамвайтреста	70	20
Слесарно-водопроводная мастерская НКПС	294	28
Слесарно-кузнечная мастерская 1-й дистанции службы пути	190	40
Слесарно-кузнечная мастерская 10 дистанции пути и сооружений Сев. ж. д.	270	80
Слесарно-кузнечная мастерская службы пути и сооружений М. Окружной ж. д.	270	81
Слесарно-механическая мастерская НКСобеза	426	34
Слесарно-кузнечная мастерская „Москультстроя", Моссовет	454	12
Слесарно-механический и деревообделочный завод	526	52
Слесарно-механические мастерские Мострамвайтреста	380	2
Слесарно-ремонтные мастерские НКПС	380	17
Слесарно-токарная мастерская школы ФЗУ	320	13
Словолитня вторая	552	21
Сложной аппаратуры з-д	424	15
Сложных эфиров з-д	102	5
Служба электро - хозяйства Мострамвайтреста	606	3
Смазко-варочный з-д	162	65
„Им. Смирнова" швейная ф-ка № 4	556	70
Смычковых инструментов фабрика	326	85
Соевый завод	212	53
Сокольнич. вагоно-ремонтн.-строительн. з-д им. Кагановича „СВАРЗ"	454	23
Солодорастительный завод	358	57
Союзкинохроника	108	83
„Союзклише" ф-ка	208	11
„Союзстроймеханизация", механический завод	322	31
„Союзспецстрой" з-д № 1	266	31
„Союз", ф-ка канцелярских принадлежностей	164	81
Спецфабрикатов з-д	44	74
„Союзутиль", ф-ка № 2	190	35
Спецконтора Стройтреста	132	16
Спиртоводочный завод	506	59
„Спорт-инвентарь", ф-ка	328	99
„Спринклер" чугуно-литейный и механический з-д	522	19
Им. Сталина—автозавод	584	12
Им. Сталина Дербеневский химзавод	605	4
„Станколит", з-д	292	9
„Станкоконструкций", з-д	36	15
Сталинская ТЭЦ	502	1
Стальных конструкций з-д	524	36
Стеклодувная мастерская	264	10
Стекольный опытный з-д	522	8
Стекольный завод им. Муханова	522	8
Стеклография НКПС	324	60
Стеклография Райсовета	294	47
Стеклография Гипроцветмета	162	51
Стеклоприбор. з-д	354	6
„Стеол", завод	402	39
„Стекломашина", завод	634	21
Столярная мастерская Моск. авиационного института	188	19
Столярная мастерская Академии Наук	40	44
Столярная мастерская б-цы им. Склифасовского	324	51
Столярная мастерская Дворца Культуры	588	41
Столярная мастерская при Всесоюзной торговой палате	400	22
Столярная мастерская строит. Дворца Советов	72	33
Столярная мастерская ин-та ж. д. транспорта	294	36
Столярно-мебельная мастерская ин-та им. Свердлова	400	24
Столярная мастерская Моск. энергетического ин-та	504	40
Столярная мастерская 1-й дистанции службы пути и сооружений	190	41

	Стран.	№№ п/п.
Столярная мастерская комбината „Правда"	268	55
Столярная мастерская совхоза Останкино	294	39
Столярная мастерская стр-ва Сталинской ТЭЦ	504	42
Столярная мастерская ТЭЦ высокого давления	588	40
Столярно-деревообделочный цех Управления стр-ва автозавода „им. Сталина"	586	39
Столярная мастерская ФОНО	72	32
Столярная мастерская школы № 27	608	45
Столярная мастерская эл. механич. ин-та транспорта	294	41
Столярная мастерская Райсовета	266	45
Столярная мастерск. НКЗема	268	47
Столярная мастерск. НКПроса	294	35
Столярная мастерская	238	25
Т о ж е	70	29
Т о ж е	106	47
Столярная мастерская ГУФКП	104	43
Столярная мастерская НКСвязи	356	25
Столярная мастерская Райздрава	134	39
Столярная мастерская тр. Мосремонт, Моссовет	428	49
Столярная мастерская хоз. управление ЦИК СССР	400	23
Столярная мастерская № 2 хоз. управление ЦИК СССР	238	21
Столярная мастерская НКЗдрава	638	54
Столярно-механическая мастерская Моск. текстильн. института	40	45
Столярно-механическая мастерская НКВнуторга	428	55
Стройдвор участка № 4 треста „Строитель"	584	7
Стройдвор № 8 треста „Металлострой"	268	54
Стройдвор Метростроя	456	33
Стройдвор Райсовета	134	33
Строительный з-д № 1 Главстройпрома	552	5
Стройзавод № 4 треста „Металлострой"	266	46
Строительный з-д треста „Строитель"	266	44
„Строймеханизация", контора	266	23
„Стройматериалов № 1 з-д	424	7
Стройматериалов, з-д стр-ва Дворца Советов	102	11
Мастерские стр-ва „Стройэспром"	504	37
Строительных материалов, з-д „Мосхлебпромстрой"	454	6
„Стройэлектро" — электромеханическая мастерская	524	27
Судостроительная верфь НКВода	68	4
Судоверфь НКВода	104	34
Суконная ф-ка им. Петра Алексеева, НКЛегпрома	268	58
Сухарная фабрика	484	52
Счетно-аналитических машин „САМ", завод	424	20
Счетно-пишущих машин, им. Дзержинского, з-д	238	10
Сычужно-красочный з-д	584	5
Столярная мастерская Центрожилсоюза	456	44
Кооперативная		
„Сантехэнергострой", слесарно-механическая мастерская	524	35
„Сантехэнергострой", т-во	398	12
„Санмедгаз", артель	356	39
Свето-электрофонный з-д „СЭФЗ"	522	18
Светофильтров. лаборатор.	320	15
„Свободный труд", артель	42	71
Семеновский цинковальный завод	524	34
„Сетка", артель	322	28
„Сирокко", завод	606	11
„Сито-грохот", артель	554	28
„Скорняк", артель	162	55
Слесарно-механическая мастерская т-во „Сантехэнергострой"	524	35
„Словолитня", артель	400	31
„Снаб". Красно-Пресненская артель	136	51
"Снабсбыт", ткацко-прядильная фабрика	456	49
„Современник", т-во	402	50
„Современная эпоха", артель	44	88
„Сокольнический обойщик", артель	456	37
„Спартак", ф-ка	160	43
„Спайка", артель	104	28
„Спорт-инвентарь", ф-ка	504	43
„Спорт и туризм", артель	356	40
„Спортснабжение", т-во	294	42
„Сталинрайтрикотаж", трикотажное об'единение	528	78
„Стандарт", т-во	242	57
„Стандартизатор", артель	524	33

	Стран.	№№ п/п.
„Стеклоартель", т-во	292	3
Стеклопродукт", бусный цех артель	354	5
„Стеклопром", т-во	328	97
Столярная мастерская артели „Пролетарский строитель"	608	49
Столярная мастерская „Стройбетон"	526	57
Столярно-мебельная мастерская Центрожилсоюза	134	38
Столярная мастерская, „Москопромстрой"	400	25
Столярная мастерская т-ва, „Жилпромстрой"	456	35
„Стружка", артель	40	47
„Стройбетон", столярная мастерская	526	57
Сумочная мастерская об'единения инвалидов им. Милютина	328	100
Т о ж е	214	56
Общественная		
„Саноборудование", з-д	292	15
Т.		
Государственная		
Табачная ф-ка „Дукат"	164	79
Табачная ф-ка „Ява"	190	30
Тарный з-д № 7	324	55
Тарный з-д № 9	456	39
Тарный з-д „Союзснабскладтара"	268	52
Тарный комбинат треста „Союзпищетара"	268	48
Таро-ремонтный завод „Мостара"	106	50
Т о ж е	478	52
Т о ж е	608	50
Т о ж е	268	53
Таро-ремонтный з-д № 1	268	49
„ „ № 2	526	54
„ „ № 3	638	55
„ „ № 4	72	35
„ „ № 8	556	56
Тароремонтный з-д НКВнуторга	456	42
Тароремонтный з-д треста Мостара	294	38
Т о ж е	456	40
Тароремонтный з-д Ленинский	638	56
Тароремонтный Пролетарский з-д	556	58
Тароремонтная база ОРС'а Метрострой	72	36
Тароремонтная база № 2	106	51
Тарная мастерская НКВнуторг	428	53
Тароремонтная ф-ка треста „Мостара"	458	56
Твердых сплавов — эксперимент. з-д № 1	68	2
Театральных кукол мастерская	164	89
Театрального оборудования, фабрика	164	90
Текстильно - галантерейного треста ф-ка № 1	526	60
Текстильно - галантерейного треста ф-ка № 2	526	61
Текстильно - галантерейного треста ф-ка № 3	526	62
Текстильно - галантерейного треста ф-ка № 4	456	45
Текстильно - галантерейного треста ф-ка № 5	526	63
Им. Тельмана (б. Ливерс) кружевная ф-ка	74	50
Им. Тельмана швейная ф-ка № 7	382	24
Телефонно-телеграфные монтажные мастерские	292	11
Теплосеть „Мосэнерго"	606	2
Теплоэлектроцентраль ВТИ	584	1
Теплоэлектроцентраль Красно-Пресненская	132	1
Теплоэлектроцентраль первая	552	1
Термитно-стрелочный з-д	208	6
Терпинеоловый з-д треста „ТЭЖЭ"	424	5
Техбаза треста „Мосбелье"	554	31
Техническая мастерская Научно-исследов. химико-фармацевтич. ин-тута	68	1
„Технолог", з-д	424	17
Техно-химический з-д № 1	132	5
Техно-химическая ф-ка „Заря Октября"	612	96
Технического фильца, ф-ка № 1	610	75
Технических тканей, фабрика „Победа Октября"	428	63
„Тизприбор", з-д	158	5
Типография № 1, НКПС	324	59
„ № 5	382	21
„ № 6	356	28
„ № 7	106	52
„ № 8	428	58
„ № 11	456	43
Типография № 15 треста „Полиграфкнига"	210	33
Типография № 16	160	45

	Стран.	№№ п/п.
Типография № 18	106	53
. № 21	482	25
. № 23	72	38
. № 39	210	29
Типография Ин-та Академии Связи	504	45
Типография изд-ва Армении	356	29
Типография изд-ва „Власть Советов"	210	34
Типография	400	29
Типография им. Ворошилова	106	54
Типография Всесоюзной Книжной Палаты	134	42
Типография Высшей школы пропагандистов им. Свердлова	212	37
Типография Ин-та глухонемых	40	48
Типография Госбанка	240	26
Типография „Гудок"	162	49
Типография „Дер-Эмес"	356	30
Типография Журнально-газетного об'единения	240	27
Типография „За Индустриализацию"	294	44
Типография издательства газ. „Известия"	210	32
Типография „Красная Звезда"	210	31
Типография „Красный Воин"	72	39
Типография № 31 „Красный Печатник"	210	36
Типография „Красный Пролетарий"	240	28
Типография „Крестьянская газета"	240	29
Типография Международного Аграрного Института	134	43
Типо-литография им. Менделеева	162	50
Типография Мособлисполкома	160	47
Типография „Первая газетная"	210	30
Типография „Первая Журнальная ОНТИ"	428	57
Типография 1-я образцовая	608	53
Типография газ. „Правда"	268	56
Типография № 1 Промкомбината	162	48
Типография изд-ва „Профиздат"	588	43
Типография „Профиздат" № 2	482	29
Типография „Рабочая Москва"	356	33
Типография слепых № 19	482	26
Типография Союзоргучета	482	28
Типография ГУУЗ НКТП	40	49
Типография	240	31
Т о ж е	72	40
Типо-литография Научно-исследовательского института химическ. машиностроения	428	60
Типография, переплетная и электро-конвертная ф-ка	608	51
Типо-стеклография Райсовета	356	32
Типо-стеклография НКСовхозов	356	34
Типография и цинкография № 13	210	28
Ткацкая ф-ка им. Молотова	72	44
Ткацкая ф-ка № 1 им. 1 мая	526	64
Ткацко-вязальная ф-ка	638	65
Ткацко-прядильн. ф-ка Райсовета	556	68
Ткацко-трикотажная лаборат.	42	62
Толево-руберойдный з-д	102	12
Тормозной завод „Точизмеритель", з-д им. Молотова	208	5
Трансформаторный з-д № 2	480	7
Трехгорной м-ры, ф-ка	606	20
Трикотажная мастерская НКВнуторга	134	44
Трикотажная мастерская при б-це им. Кащенко	506	48
Трикотажная ф-ка Райсовета	640	75
. . .	528	79
. . .	610	70
Трикотажная ф-ка № 4 „Красная Заря"	240	34
Трикотажная ф-ка „Красный Восток"	528	75
Трикотажная ф-ка им. 8-го марта	528	76
Трикотажная ф-ка № 6 „Универпрома"	588	48
Трикотажных машин, з-д	74	51
Им. 13-го Октября, металлозавод	36	16
Труболитейный завод	634	22
„Труд", швейная ф-ка № 3	606	24
„Труд", гребенная ф-ка № 3	74	52
„Труженик", кожевенный з-д	270	77
„Турист", фото-фабрика	610	61
	506	60
Кооперативная		
„Таран", механический з-д	424	10
„Танк", т-во	636	30
„Текстильпром" т-во	456	50
„Телефоностой", т-во	584	14
„Термометрист", т-во	158	7
„Технохим-жирработник", т-во	292	2
„Техпром", артель	238	9
„Теплокотлострой", котельный з-д	524	41
„Техщетка", артель	484	57
Ткацко-прядильная ф-ка № 7 артели, „Снабсбыт"	456	49

	Стран.	№№ п/п.
Типография „Ленинский печатник"	638	59
Типография „Москопромпечать"	294	43
Типография артели „Наука и просвещение"	72	43
Типография „Об'единенный печатник"	240	32
Типография „Пролетарская мысль"	294	50
Типография „Совпечать"	482	32
Токарное пр-во Об'единения им. Десятилетия кооперации инвалидов	608	46
„ТОМП", т-во	432	98
„Топроиз", акумуляторный завод	584	15
Т о ж е	456	29
Т о ж е	324	50
„Точдревмех", мебельная ф-ка	456	38
Точильных кругов производство	36	1
„Точность", завод № 1	238	18
„Точный прибор", завод	264	21
„Транспортное оборудование, Механический завод	606	17
Трикотажное об'единение, „Сталинрайтрикотаж"	528	78
Трикотажная ф-ка „Красная звезда"	610	68
Трикотажная фабрика, об'единения „Мостриковязь"	382	22
Трикотажная ф-ка им. Октябрьской революции	42	63
„Труд и творчество", т-во игрушечная ф-ка	298	88
„Трудовое Возрождение", металло-комбинат	322	29
„Трудовой кулинар", артель	164	80

Общественная

Туристского снаряжения, ф-ка № 2	638	57

У.

Государственная

Ударная макаронная ф-ка	458	68
„Ударница", кондитерская ф-ка	44	82
Уксусный завод	382	34
Универпрома, набивочная мастерская	72	46
Универпром з-д № 14	208	15
Управлен. кооперативного самолето - моторостроения, завод	424	19
Устьинская шелко - крутильная ф-ка	588	45
Им. Уханова, стекольный з-д	552	8
Учебно - производственные мастерские паровозного техникума им. Дзержинского	398	5
Учебно - производственные мастерские авиационного техникума	426	23
Учебно-производственная мастерская при ин-те имени Горького	136	48
Учебно-ткацкая лаборатория	40	54
Учебно-столярная механическая мастерская	72	34
Учебно - производственный комбинат им. Карла Маркса	190	24
Учебно - производственные мастерские Полиграфического техникума	212	38
Учебно-технических фильм. фабрика	164	86
Учебно-производ. электро-механические мастерские	160	26

Кооперативная

„Ударник", артель	558	81
Уксусный з-д № 1 артели „Дружба"	402	48
Уксусный з-д им. Х Октября	108	78
„Универмузыка", т-во	326	86
„Универсальные изделия", т-во	242	61
„Универпром", артель	296	56
„УРНЭК", артель	428	56
„Утильжиркостьклей", артель	484	48
„Утилькожоб'единение", артель	428	65
„Утилькожипроизводство", артель	382	28
Т о ж е	430	84
„Утильконцервалка", артель	482	36
„Утилькустпром", т-во	356	43
„Утильмакулатура", пакетная мастерская	328	92
„Утиль-резина", артель	74	60
„Утшвейоб'единение", кооперативное т-во	240	37
„Утшвейоб'единение, артель	556	74

Ф.

Государственная

„Фанеро-продукт", завод	294	37
Фанеролесопильный завод	266	42

	Стран.	№№ п/п.
Фарм. завод № 12 им. Семашко	502	3
Фасовочная мастерская НКЗдрава	320	4
Фибролитовый з-д № 1	552	4
Фибролитовая мастерская	188	2
„Физэлектроприбор", з-д № 4	530	98
Формовой з-д № 3	38	21
Фото-бланочное пр-во	238	3
„Фото-печати", ф-ка	640	92
„Фото-пластинка", ф-ка № 1	238	1
„Фото-пластинка", ф-ка, № 2	424	4
„Фото-пластинка", ф-ка № 3	320	5
Фоторепродукционных аппаратов, ф-ка	612	101
Фото-фабрика „Турист"	506	60
„Фригория", холодильник	614	107
Фруктовых вод, з-д	44	85
Им. Фрунзе „Дорхимзавод"	102	4
Им. Фрунзе, прядильно-ткацкая ф-ка	638	63
Фурнитурная мастерская Мосторга	294	31
Фурнитурно-гвоздильный з-д	606	22
Кооперативная		
ФЗУ кожевенно-обувного к-та „Индустрия"	106	64
„Фармстекло", артель	102	13
Фасовочная ф-ка № 3, артели „Дружба"	402	46
Фасовочная ф-ка № 2. артели „Дружба"	402	40
Фетровой обуви, ф-ка „Красный фетровщик"	556	77
„Фибролитоль", артель	522	7
Фибровое пр-во „Мосутильфибра"	504	47
„Физхимприбор" механическая мастерская	68	7
„Флтинг". з-д ковкого чугуна	524	25
„Фонарьбатарея", артель	242	60
„Форвард", завод	586	26
„Фото-портрет", т-во	586	27
„Фото-труд", т-во	320	6
„Фото-техника", артель	72	42
„Фототипия, артель	294	48
X.		
Государственная		
„Хаядта" электро-механическая мастерская	320	20
Химаппаратуры, з-д им. Ярославского	522	17
Химико-фармацевтический з-д „им. 8-го марта"	584	4
Химический з-д им. Менделеева	158	3
Химическая ф-ка НКСобеза	358	52
Химический з-д им. Войкова	264	2
Химзавод Дербеневский им. Сталина	606	4
Химзавод им. Карпова	634	2
Хладокомбинат	102	3
Хлебозавод	326	83
Хлебозавод № 1	640	85
„ № 2	268	71
„ № 3	596	55
„ № 4	382	29
„ № 5 им. Хрущева	136	61
„ № 7	612	85
„ № 8 им. Горького	458	70
„ № 9	268	70
„ № 10 им. Бадаева	558	92
„ № 12 им. Сталина	506	54
„ № 13 им. 1 мая	430	90
„ № 14	640	84
„ им. Кагановича	74	62
Хлопчато-бумажная ф-ка „Красная работница"	428	61
Холодильник № 1	432	106
Холодильник № 1 им. XVI партс'езда	382	36
Холодильник № 2	432	107
Холодильник № 2 им. X-летия Октября	612	106
Холодильник № 5/6	614	109
Холодильник № 6 „Союзрыбсбыта"	614	108
Холодильник № 7	190	36
Холодильник „Пушноэкспорт"	214	68
Холодильник „Фригория"	614	107
Хохловский деревообделочный завод	554	54
Хромограверная	294	45
Хрустальный з-д им. Калинина	264	11
Им. Хрущева, хлебозавод № 5	136	61
Художественно-галантерейная мастерская	106	55
Художественных игрушек, фабрика	164	83
Мастерская художественного инвентаря	556	62
Художественных кистей ф-ка „Всекохудожник"	214	65
„Художественного костюма", ателье	358	45
Художественных красок, ф-ка „Палитра"	102	7

	Стран.	№№ п/п.
Художественная мастерская Райсовета	560	103
Художественной обработки тканей, мастерская	296	59
Художественного оформления мастерская	242	62
Художественная переплетная ф-ка ИЗОГИЗ	136	67
Художественная печать „Мецо-Тинто"	160	46
Художественно-производственные мастерские Гос. Академич. Большого театра	212	48
Художественно-театральная мастерская париков	612	103
Кооперативная		
„Химгальванотрав", артель	480	10
Химический з-д № 3	606	5
Химический завод „Мосхимик"	522	6
Химический лако-красочный завод	354	2
„Химканцпром", т-во	298	86
„Химкраска", клеевое пр-во	584	3
„Химкраска", красильное производство	398	3
„Химкраска", чернильное производство	398	2
„Химрадио", артель	292	8
Хромзавод кожевенно-обувного комбината „Индустрия"	212	41
„Художественная игрушка", артель	214	59
„Художественный труд", артель	210	35
„Художник металлист", артель	380	5
Общественная		
Химическая ф-ка РОКК	36	4
Ц.		
Государственная		
„Цветметлом", разделочно-сортировочные мастерские	530	103
Целлулоидная фабрика	458	74
Целлулоидная и зеркальная ф-ка № 11, тр. „Универпром"	588	58
Центральная обозная маст.	454	7
Центральное конструкторское бюро (лаборатория) легкого машиностроения	638	62
Центральная лаборатория и экспериментальная мастерская	606	13
Центр. механич. мастерские Доравтотранса	266	32
Центрально-ткацкая лаборатория при ф-ке им. Щербакова	528	72
Центрально-экспериментальные мастерские	560	104
Центр. эксперим. з-д „Пластмасс"	502	2
„УНИМАШ", завод опытных машин	552	19
Им. Цурюпы, мелькомбинат	458	67
Кооперативная		
„Цветмет", артель Всекопинсовет	102	19
Т о ж е	104	25
Целлулоидное производство „Виктория"	298	93
Цинковальный Семеновский завод	524	34
„Цыгпищепром", артель	212	52
Г о ж е	268	66
Ч.		
Государственная		
Чаеразвесочная ф-ка им. Ленина	530	96
Часовой завод первый	552	14
Часовая мастерская НКВнуторга	356	23
Часовая мастерская Райсовета	504	29
Часовая мастерская ОРС'а ф-ки „Красная Роза"	70	24
Часовое об'единение Райсовета	134	29
Часовое производство Райсовета	454	24
Чемоданно-обувная ф-ка № 1	382	27
Им. Чернова, опытный з-д	264	13
Им. Чичерина, з-д	424	18
Чугуно-литейный з-д им. Маленкова	380	1
Чугуно-литейный и механический з-д „Спринклер"	522	19
Чулочная ф-ка им. Баумана	428	66
Чулочно-вязальная фабрика НКСобеза	356	36
Чулочная ф-ка им. Ногина	296	52
Чулочно-трикотажная лаборатория	42	59

	Стран.	№№ п/п.
Чулочно-трикотажная ф-ка № 3	42	60
Чулочно-трикотажная ф-ка Райсовета	42	61
Чулочно-трикотажная ф-ка № 4 треста „Универпром"	610	69
Кооперативная		
Им. Чапаева ф-ка головных уборов	430	73
Им. Чапаева красильно-химическая фабрика	432	105
Им. Чапаева швейная ф-ка	430	72
Чернильное производство „Химкраска"	398	2
Чугуно-литейный Каляевский завод	208	10
„Чултрикремонт", т-во	528	77
Ш.		
Государственная		
Шарикоподшипниковый з-д № 1 им. Кагановича	552	15
Шарикоподшипниковый з-д № 2	38	20
Швейная мастерская № 1 НКВнуторга	162	62
Швейная мастерская АХО НКЛегпрома	358	47
Швейная мастерская Райсовета	240	38
Швейная мастерская НКПС	382	26
Швейная мастерская НКВнешторга	240	40
Швейная мастерская	240	45
Швейная мастерская при б-це им. Кащенко	640	76
Швейная мастерская „МосОЗЕТА"	106	60
Швейная мастерская труд-профилактория Райздрава	506	51
Швейная и красильно-химическая мастерская НКПС	458	57
Швейно-обувные производственные мастерские НКВнуторга	358	46
Швейно - производственные мастерские Гос. опер. театра им. Станиславского	212	47
Швейная и обувная мастерская Госплана СССР	296	71
Швейная и обувная мастерская НКИД	296	66
Швейное и сапожное пр-во ОРС'а аэрофлота	296	63
Швейный комбинат №1 МООСО	458	55
Швейно-производственный комбинат НКВнуторга	240	41
Т о ж е	240	42
Т о ж е	240	43
Т о ж е	240	44
Швейная ф-ка № 1 НКВнуторга	162	60
Швейная ф-ка № 1 им. Кагановича	430	69
Швейная ф-ка № 1 им. Коминтерна	400	34
Швейная ф-ка № 2 „Большевичка"	382	23
Швейная ф-ка „Красная оборона" № 2	240	36
Швейная ф-ка № 3 им. Андреева	268	61
Швейная ф-ка № 3 „Труд"	74	52
Швейная ф-ка № 4 им. Смирнова	556	70
Швейная ф-ка № 4	268	64
Швейная ф-ка № 5 „Комсомолка"	610	71
Швейная ф-ка им. Профинтерна № 5	240	35
Швейная ф-ка № 6 „Красная швея"	356	37
Швейная ф-ка № 6 им. Шкирятова	106	56
Швейная ф-ка № 7 им. Тельмана	382	24
Швейная мастерская № 7 НКВнуторга	430	75
Швейная ф-ка № 8 „Красный воин"	588	49
Швейная ф-ка № 8 треста Мосбелье"	556	71
Швейная ф-ка № 9 им. Крупской	428	67
Швейная ф-ка № 10 им. Клары Цеткин	482	38
Швейная ф-ка „Дом модели"	324	67
Швейная ф-ка им. Лебедевой	74	53
Швейная ф-ка им. Семашко	212	43
Швейная ф-ка Промкомбината	556	75
Швейная ф-ка Райпромкомбината	528	82
Швейная ф-ка Райсовета	326	70
Швейно-вышивальная ф-ка № 4 Райсовета	356	44
Швейная ф-ка Моск. областн. отдела глухонемых	430	71
Швейно-шелко-ткацкая ф-ка	162	57
Швейная ф-ка ФЗУ № 2 им. XII МЮД	430	68
Шелко-крутильная ф-ка им. Горького	74	49

	Стран.	№№ п/п.
Шелко-крутильная ф-ка „Красная крутильщица"	638	66
Шелко-крутильная Устьинская ф-ка	588	45
Шелковая ф-ка „Пролетарский труд"	268	59
Шелко-отделочная ф-ка им. Свердлова	72	48
Шелко-ткацкий комбинат „Красная роза"	72	47
Шелко-ткацкая ф-ка № 2 треста „Универпром"	528	73
Шелко-ткацкая ф-ка им. Щербакова	528	71
Шерсто-прядильная Краснохолмская ф-ка	610	59
Шерстопрядильная учебная лаборатория	40	53
Шерстопрядильная Измайловская ф-ка	528	70
Шерсть-сукно", ф-ка треста Мосшерстьсукно	528	69
Шерстяная ф-ка „Освобожденный труд"	526	67
Им. Шкирятова, швейная ф-ка № 6	106	56
Школа ФЗУ им. Калинина	158	11
Школа ФЗУ им. Мандельштама	68	6
Школа ФЗУ 1-го часового завода	634	20
Школа ФЗУ „ВОТИ"	554	33
Шлакодробильный з-д	502	6
Шлакобетонный завод № 2	264	8
Шляпная мастерская „МосОЗЕГа"	106	59
Шорно-седельная ф-ка „Пролетарий"	40	56
Шорно-экипажная ф-ка им. Буденного	190	21
Шпульно-катушечная ф-ка им. Дзержинского	38	24
Штамповочно-механическая ф-ка „Красный Октябрь"	524	23
Штамповочная мастерская НКПроса	322	30
Штамповочно-механический з-д Райсовета	552	23
Штамповочное производство Райсовета	104	27
Штамповочно-механическая мастерская Райсовета	38	28
Штамповочно-механический цех Управления по расширению автозавода им. Сталина	584	16

Кооперативная

Им. Шаумяна игрушечная артель	214	58
Швейная ф-ка „Красный Швейник"	610	74
„Швейкоопремонт", артель	326	68
„	458	60
„	588	50
„	588	51
„	106	57
„	212	44
„	382	25
„	162	63
„	296	55
Швейремонтплатье, т-во	556	72
„Швейкоопремонтбелье", артель	296	54
Швейная артель „Наш труд"	528	80
Швейный комбинат им. Наговицына	402	36
Т о ж е	402	37
Швейная ф-ка им. Чапаева	430	72
„Швея-художник", артель	482	44
„Швейник", т-во	356	42
„Ширпотреб", ф-ка	214	67
„Шомпол", артель	292	23
Шорно-седельная ф-ка „Московский шорник"	588	46
Шорная ф-ка кожевенно-обувного комбината „Индустрия"	212	42
Штамповочная мастерская Центрожилсоюза	608	30
Т о ж е	608	29
„Штамп-литье", артель	608	28
„Штамповочная игрушка", артель	484	55
„Штамп-знак", артель	586	28
Штамповальная мастерская об'единения инвалидов им. Милютина	214	55

Общественная

Швейная мастерская РОКК	240	39
Швейная ф-ка РОКК	430	74
Штамповочная мастерская Осоавиахима	380	7
Штамповально-механический з-д Осоавиахима	158	19

Щ.

Государственная

Им. Щербакова шелко-ткацкая фабрика	528	71

	Стран.	№№ п/п.
Щеточная мастерская Райсовета	108	85
Щеточная ф-ка НКСобеза	484	56
Т о ж е	530	100
Щеточная учебно-производственная мастерская	328	94
Кооперативная		
Щеток металло-технических, фабрика	554	29
Щеточное производство Всекоопинсовета	242	58
Э.		
Государственная		
Экспериментальный з-д ТЭЖЭ	634	5
Экспериментальный завод НКЛеса	606	16
Экспериментальный з-д № 2 треста „Установка"	238	8
Экспериментальный з-д крупных блоков	454	5
Экспериментально-механический з-д „Геомашина"	606	21
Экспериментальный з-д медицинских приборов и аппар.	158	10
Экспериментально-механический з-д „Главстройпрома"	454	11
Экспериментальный з-д режущих инструментов системы Игнатьева	524	24
Экспериментальный станкостроительный з-д № 1	502	9
Экспериментальный з-д № 1 твердых сплавов	68	2
Экспериментальные мастерские Научно-Исследоват. ин-та жел. дор. транспорта	320	8
Экспериментальная мастерская ВИЭМ	188	6
Экспериментальная механическая мастерская „ВНИАЛМП"	454	14
Экспериментальные ремонтные мастерские Научно-исследовательского ин-та Гидромашиностроения	424	11
Экспериментальные мастерские Научно-Исследовательского ин-та Зерна	264	12
Экспериментальная механич. мастерская Сейсмологического ин-та	634	16
Экспериментальная мастерская Всесоюзн. Научно-Исследовнт. ин-та с/х. машиностроения	264	17
Экспериментальная мастерск. ин-та Рентгенологии и радиологии	480	9
Экспериментальная мастерская „ЦАНИН"	480	18
Экспериментально-механич. мастерская Моск. нефтяного ин-та	36	11
Экспериментально-механич. мастерская Граммпластреста	358	58
Экспериментально-ремонтная мастерская НКЗдрава	456	36
„Экспорт-игрушка", ф-ка	190	31
Электромеханический завод им. Орджоникидзе	606	19
Электромеханический завод „Моссельэлектро"	398	18
Электро-кино-ремонтная мастерская Мособлкино	380	15
Электро-механическая мастерская „Стройэлектро"	524	27
Электро-монтажная мастерская Метростроя	320	9
Электро-механическая мастерская „Хаядта"	320	20
Электромеханическая мастерская ВЭТ	426	27
Электромеханическая экспериментальная мастерская Центр. Упр. мер и весов	158	6
Электромеханическая мастер. НКСвязь	158	9
Электро-механич. мастерск. Моссовета	380	9
Электро механический завод Северной жел. дор.	328	104
Электро-механич. мастерск. ин-та Минерального сырья	638	48
Электродный завод	524	47
Электрокомбинат им. Куйбышева	522	12
„Электропровод", з-д	502	18
Электро-распределительных устройств, з-д тр. Мосэнергомонтаж	636	38
„Электросвет", з-д	68	10
Электро-технический завод НКСовхозов	238	5
Электротехнический завод „Коммунэнергострой"	102	23
Электро-технические мастерские ж-д. им. Дзержинского	554	46
Эмальерно-филигранная мастерская	558	99
Эндокринных препаратов, фабрика	264	4

	Стран.	№№ п. п.
Кооперативная		
Экспериментальный з-д, т-во	324	49
„Экспортобувь", ф-ка	430	83
Электромеханический завод „Рубильник"	158	15
Электромеханический завод „Электрометпром"	606	12
Электро-монтажный завод „ЭМЗ"	158	8
„Электрооб'единение", з-д	606	8
„Электрокоопстрой", артель	238	11
„Электрометпром", электромеханический завод	606	12
Электромоторное об'единение слепых „ЭМОС"	552	9
„Электроточка", т-во	160	36
„Электрофон", з-д	326	88
„Электрощетка", артель	160	39
„ЭМЗ", электромонтажный з-д	158	8
„ЭМИИЗ", т-во	322	26
Общественная		
Электро-механическая мастерская при ин-те Охраны труда	68	5
Ю.		
Государственная		
Ювелирно-мельхиоровая мастерская	242	55
Кооперативная		
Ювелирно-серебряная ф-ка	328	96
„Юный конструктор", артель	270	73
Я.		
Государственная		
„ЯВА", табачная ф-ка	190	30
Им. Ярославского, завод химаппаратуры	522	17
Яузская красильно-аппретурная ф-ка № 7	482	33
Ящичная мастерская ЦУНХУ Госплана СССР	482	24
Кооперативная		
Ящичные мастерские кожевенно-обувного комбината „Индустрия"	210	27
Ящичное пр-во—Об'единение им 10 лет. кооперации инвалидов	504	41

	Стран.	№ п/п.
1. ВУЗ'ы, ВТУЗ'ы и АКАДЕМИИ		
Академии		
Внешторга	436	4
Госплана им. Молотова	436	6
Пищепрома им. Сталина	246	2
Правоведения	141	4
Промышлен. им. Сталина	436	3
Промышлен. им. Кагановича	302	1
Промышл. легкой индустрии	276	7
Соцземледелия	276	6
Им. Тимирязева	276	3
Институты		
Автомехан. им. Ломоносова	592	1
Автодорожный	246	3
Архитектурный	246	1
Библиотечный	113	2
Вечерний Строительный им. Моссовета	510	3
Вечерн. Финансово-экономич.	361	2
Востоковедения	408	6
Геодезический	408	2
Геолого-разведочный	141	9
Гидромет.	141	7
Горный им. Сталина	49	4
З-да „Серп и Молот"	510	4
Землеустроительный	408	4
Зооветеринарный	81	7
Зоотехнический им. Молотова	276	8
Изобразительных искусств	334	3
Инженеров Водного х-ва	276	1
Инжен. Обществ. питания	81	8
Инженерно-строительный им. Куйбышева	361	1
Инженерно-технологический хлебопекарной пр-сти	645	1
Инженеров Транспорта	302	2
Инженерно-Экономический	436	1
Историко-архивный	217	2
Историко-философ. Литер.	81	11
Коммунального хозяйства	168	1
Коммунистического просвещ.	436	8
Кожевенной промышленности	619	1
Кинематографии	194	2
Красной профессуры Аграрный	81	4
Красной профессуры Исторический	81	2
Красной профессуры Литературный	81	3
Красной профессуры Миров. хоз. и Миров. политики	168	4
Красной профессуры подготовки кадров	141	2
Красной профессуры Совстроительства и Права	81	5
Красной профессуры Философии	81	1
Красной профессуры Экономики	113	1
Кредитно-экономический	246	4
Машино-строительный им. Бубнова	408	3
Медицинский I-й	81	14
„ II-й	81	15
„ III-й	464	1
Медвуз Моск. клин. ин-та	302	4
Медфарм. комбината	141	1
Механич. машино-строит. им. Баумана	510	1
Механизации с/хозяйства	276	5
Народного х-ва им. Плеханова	645	3
Народно-хозяйственного учета	645	4
Нефтяной про-сти им. Губкина	49	1
Педагогический им. Бубнова	81	12
„ „ Карла Либкнехта	436	7
Педагогический новых языков	81	9
„ областн.	408	7
„ городской	408	8
Плановый	436	5
Полиграфичес кий	334	1
Политпросвет. при академии им. Крупской	81	10
Мосрыбвтуз	276	2
Руководящих кадров акад. Коммунальн. х-ва	408	5
Совкооптторговли	194	1
Совправа	141	3
Стали им. Сталина	49	2
Станко-инструментальный	276	4
Советск. строительства	168	3
Стоматологический	246	5
Театр искусств им. Луначарского	141	6
Текстильный	49	5
Точной химической технол.	81	6
Торфяной	408	1
Физкультурный	408	9
Хим. маш.-строительн. им. Ленина	436	2
Хим.-технол. им. Менделеева	168	6
„ „ мясн. пром.	645	2
Цветн.-метал. и золота	49	3
Энергетический	510	2
Электро-механ. институт инженеров транспорта	302	3

	Стран.	№№ п/п.
Электротехн. сигнализации Связи	334	2
Электро-техн. ин-тут Связи	217	1
Консерватория	141	5
Университеты		
Вечерний рабочий Литературный ин-т	168	2
Коммунистич. ин-тут Журналистики	334	4
Коммунистич. сельско-хоз. ин-тут им. Свердлова	168	5
Моск. Гос. Унив. им. Покровского	141	8
Школы		
Коммунистич. высш. с. х. школа им. Кагановича	334	5
Высш школа детского Коммунистического движения	81	13
II. ТЕХНИКУМЫ		
Авиатехникум	113	2
Автодорожный	436	3
Автосварочный	510	2
Архитектурный	49	2
Бродильной пр-сти	49	7
Библиотечный	217	5
Вечерн. рабочий политехник.	302	4
Вагонный МББ ж. д.	141	5
Вечерн. Финансово-экономич.	408	4
Вечерний Механический	487	2
Железно-дорожн стр-ва им. Андреева	194	1
Завода „Динамо"	592	1
Завода „Серп и Молот", металлургический	510	3
Завода им. Сталина	592	2
Зубоврачебный, МОКИ	645	1
ИЗО им. 1905 года	334	4
Индустриально-инструкт.	436	2
Индустриально-строительн. им. Ленина	361	6
Индустриально-конструкт.	302	1
Инвалидов им. К. Маркса	194	4
Кондитерской пр-сти	49	8
Комбинат иностр. языков	334	3
Книжный	217	1
Кожевенный	464	2
Кожевенно-обувной	49	5
Кожевенно-сырьевой	619	2
Литограф. художествен.	334	5
Машино-строит. им. Дзержинского	565	1
Машино-строит. им. Орджоникидзе	113	1
Масло-жировой пр-сти	49	6
Мясной промышленности	565	2
Механический	565	5
Механической обработки дерева	408	3
Мукомольно-элеваторный	436	5
Музыкальный им. Гнесиных	113	3
Музыкальный	361	4
„ Ипполитова-Иванова	565	3
Музыкальный Октябр. Револ.	619	3
„ консерватории	141	2
Музык. техникум им. Глазунова	80	3
Медицинский центральный	487	3
Медполитехникум им. Клары Цеткин	487	4
Моск. об'един. столовых	302	2
Планировочно-геодезич.	361	3
Паровозный им. Дзержинск.	408	2
Педагогический БОНО	408	5
„ ДОНО	246	4
„ КИРОНО	619	4
Педаг. Кр.-ПРОНО им. Гимирязева	194	2
Педагог. ЛОНО, образцовый	645	3
„ ПОНО	565	4
„ СОНО	464	3
„ ФОНО	80	2
„ Физкультурный	113	4
Планово-экономический	361	5
По обработке металлов	361	1
Полиграфической пр-сти	217	2
Политехникум связи	302	5
Политехникум им. Моссовета	276	1
Политехникум им. Ленина	436	1
Промышл. худ. им. Калинина	168	2
Путей сообщения	436	4
Пушно-меховой	619	1
Радио	246	1
Редакционно-издательск.	334	6
Речной	645	2
Совторговли	361	2
„	436	6
Станко-строительный	49	1
Строительный	510	1
Театра ВЦСПС	361	7
„ МОСПС	217	4
„ Революции	141	3
„ им. Симонова	217	8
„ Трама	217	6
„ им. Щепкина	246	3
„ Центр. учил. театральной самодеятельности	487	1
Театрального училища Камерного театра	168	3

	Стран.	№№ п/п.
Театра им. Мейерхольда	168	4
Театр. уч. Еврейского театра	217	3
Текстильный им. Токарева	49	3
Торфяной	408	1
Точных приборов з-да Геофизики	464	1
Трамвайный	334	1
Фарм. комбинат	141	1
Фельдшерской б-цы им. Боткина	194	3
Хладотранспортный	302	3
Холодильный	619	5
Хореографич. Больш. театра	246	2
Хлопчато-бумажный	141	4
Цоркового искусства	276	2
Швейной промышленности	49	4
Школа сестер 1-й град. больн.	49	9
„ „ Кр.-Советской больн. им. Медсантруд	464	4
Электро-механический им. Красина	168	1
Электротехнический	334	2
Энерготехникум	80	1
Эстрадно-хореографический	217	7

III. РАБФАКИ

Авиаинститута	194	1
Архитектурный	246	1
Авто-механический при ин-те им. Ломоносова	592	1
Автодорожного ин-тута	141	1
Академии им. Тимирязева	194	3
Зооветеринарного ин-та	80	3
Горный им. Артема	49	1
Им. Горького ин-та Мосполиграфа	334	2
Гидрометеорол. ин-та	141	2
З-да „Серп и Молот"	510	1
Ин-та Цветметзолото	49	2
Инженерно-Экономич. ин-та	436	1
Ин-та инженеров Транспорта	436	2
„ Сов. кооптрговли	194	2
„ Новых языков	80	4
„ 1-го Мосмедицин. Ин-та	80	5
„ 2-го „ „	80	6
„ Коммунальн. х-ва	168	1
„ им. Калинина (НКЗем)	334	3
Кредитно-экономического института	510	2
Им. К. Либкнехта	436	3
Им. Ленина	80	2
Метростроя	276	1
Кожевенной пр-сти	618	1
Им. Плеханова	645	1
Планового ин-та	645	2
МГУ им. Покровского	168	2
Костянский пер., 6	334	1
Рыбвтуза	168	3
Текстильного института	49	3
Химическ. им. Свердлова	80	1
Электрозавода	535	1

IV. ФЗУ

Автокомбината	140	1
Главмяса	565	3
Главн. Управл. ресторан.	592	4
Главхладопром	618	5
Дирекции телефон. сети	333	8
Дорхимзавода	408	3
З-да Авиоприбор (ВОТИ)	113	1
„ авто-зав. им. Сталина	592	1
„ Борец	302	2
„ Войтовича	565	6
„ Геодезия	644	4
„ Геофизика	463	7
„ Динамо	592	2
„ № 1 им. Кагановича	565	1
„ им. Кагановича НКЛП	618	1
„ Калибр	333	10
„ им. Калинина	168	2
„ Каучук	80	3
„ Компрессор	510	5
„ Им. Косарева	463	2
„ Красный Богатырь	463	6
„ Кр. Пролетарий	48	3
ФЗУ при заводе	436	2
З-да им. Молотова	487	4
„ Манометр	140	3
„ Москабель	510	4
„ Оргметалл	80	1
„ Пресненск. механич.	140	5
„ Протезный им. Семашко	48	6
„ им. Рудзутака	48	2
„ Серп и Молот"	510	1
„ Станколит	302	1
„ Спорт-инвентарь	510	2
„ Тормозного	217	1
„ им. Уханова	565	2
„ 1-го Гос. часового	644	2
„ Электрозавода	534	1
„ Электропровод	510	6
„ Электросвет	80	2
Жел. дор. им. Ленина	385	2
Им. Клары Цеткин	487	2
„Индустрии"	113	3
Книготоргового дела	487	1
Маштехпромсоюз № 1	534	2
МВБ ж. д.	140	2
Метростроя	80	4
Моск тел радиоцентр. (МТРЦ)	168	3
Мостекстильсоюза	48	7
Мосэнерго	565	7
МЭМ (Мосэнергомонтаж)	644	8

	Стран.	№№ п/п.
Им. 17 МЮДа	333	1
Им. 16 МЮДа	534	3
Центральн. телеграфа	168	1
Моск. об'един. столовых	565	4
Обойщиков	245	3
ОГИЗа им. Халатова	408	1
Октябрьской жел. дор.	333	3
Парикмахеров банно-прач тр.	80	9
„ „	274	2
„ „	333	2
„ „ „	333	6
„ „ „	436	3
„ „ „	510	3
„ „ „	618	6
Полиграфии	487	5
Пригородного пароходства	618	3
Северн. жел. дор.	333	7
Союзсантехмонтаж	510	7
Им. Сталина	194	1
Стройуч.	463	1
Стройуч. Метростроя	274	1
Меховой ф-ки	618	2
Теплосантехмонтаж	333	4
Типография им. Ильича	463	4
„ „ Правды	274	4
Торгового ученичества	245	2
2-го учебн. коопер. комбин.	644	7
Гормосторга	436	5
Учебного комбината № 1	333	9
Треста Мосбелье	48	4
Треста Москвошвей № 2	436	1
Треста Мосторгтранс	80	8
Треста Мострамвай им. КИМ	33	11
Учебного комбината	333	5
Ф-ки им. Бабаева	385	1
Ф-ки Большевик	194	2
Буревестник	463	3
Ф-ки Измайл. прлд. ткацкой	534	4
„ им. Калинина	644	5
„ „Красный октябрь"	48	5
„ „Красная роза"	80	5
„ Краснохолмской	618	4
„ им. Тельмана	80	6
„ № 6 Мебельной	487	6
„ № 4 Мебельной	463	5
„ им. Мазевского	644	6
„ им. Молотова	80	7
„ № 1 Мосгорсвет	436	4
„ № 3 Москвошвей	274	3
„ № 4 Москвошвей	565	5
„ № 8 Москвошвей	592	3
„ № 1 1-го мая	487	3
„ Трехгорной Мануфакт.	140	4
„ им. Фрунзе	644	5
„ Фото	80	10
Хлебопечения	245	1
Худож. техн. кадров	217	2

V. НАУЧНО-ИССЛЕДОВАТЕЛЬСК. УЧРЕЖД.

	Стран.	№№ п/п.
Автотракторный	275	9
Академия Коммун. х-ва	246	3
Архивное управл., (центр.)	218	8
„ „ (областн.)	51	27
База по борьбе с детским калечеством им. Киселева	646	18
Ботанический сад	334	5
Бюро краеведения (центр.)	51	28
„ „ (обл.)	141	12
Бюро по промышл. использов. зерна	247	1
Дом вожатого ЦК ВЛКСМ	83	21
Дом художеств. воспитания	169	6
Зоопарк	169	13
Ин-т Авиац. топлива и масел	511	1
„ Автотракторный	275	9
„ Автоэксплоатацион.	50	5
„ Аграрный Акад. Наук	114	4
„ Аграрный Междунар.	141	8
„ Азота	488	9
„ Академия Внешн. торг.	437	2
„ Аллюминиево-магниевый (филиал)	114	8
Антропологии	169	17
Астрон. им. Штернберга	141	2
Бактериологический	218	2
Биолог. им. Тимирязева	645	4
Биохимический	51	18
Болезней уха, горла, носа	82	9
Больш. Сов. Атласа Мира	488	1
Ботаники	169	18
Ветеринарной дерматологии	141	1
Водоснабж., канализац. и гидротехн. сооружен.	361	6
Гельминтологии	361	8
Гематологии и переливания крови	50	6
„ Генетики	51	16
„ Географии	169	20
„ Геологический	646	10
„ Кристаллографии им. Ломоносова	646	9
Гидромашиностроит.	437	1
Гидротехники и мелиорации	275	5
Городск. движ. и водителей кадров	361	1
Горючих ископаемых	50	14
Дезинфекционный	361	4
Дермато-венерологич.	464	3
Железно-дор. трансп.	334	3
Животноводства	275	10
Зерна и его перераб.	275	2

	Стран.	№№ п/п.
Ин-т Зерновых культур	511	1
„ Зоологии	169	24
„ Искусств. жидого топлива и газа	567	1
Инфекционных болезней им. Мечникова	409	7
Истории Академии Наук	114	3
Историко-археограф. (филиал)	141	4
Каучука и гутаперчи	464	1
Кино-фото	645	5
Клинический обл.	302	4
Книжная Палата	141	3
Кожевенной пр-сти	645	1
Кожного Туберкулеза	246	4
Коллоидо-Электро-Химический	51	15
Коммунал. Санитарии и Гигиены	83	12
Кондитерской пр-сти	536	2
Коневодства	195	1
Контроля сывороток и вакцин им. Тарасевича	114	9
Крахмало-паточн. пр-сти	275	8
Курортологии	141	5
Кустарно-Худож. пр-сти	169	3
Лесокультурн. и агромелиоративный	464	4
Лечения опухолей	82	7
Литературы	488	6
Лубяных волокон	51	29
Математики НКПрос	169	14
Математическ. Академии Наук	50	10
Машиностроения и металлообработки	567	2
Медико-Генетический	592	2
Металлорежущих станков	50	2
Методики	141	7
Метрологии	169	8
Механики	169	22
Микробиологии Академии Наук	51	20
Микробиологии НКПрос	83	15
Минерального сырья	645	2
Мирового Х-ва и Мировой политики	114	6
Мозга	50	4
Молочной промышлен.	218	5
Морского рыбного х-ва и океанографии	385	1
Музыки при Консерватории	141	6
Мясной промышленности	409	8
Наглядных учебных пособий по медицине и санитарии	218	1
Ин-т Национальностей ЦИК СССР	114	7
Невро-психиатрической профилактики	169	7
Нейро-хирургический	511	4
Нового лубяного сырья	645	3
Обмена веществ и эндокринных растройств	169	1
Общей неорганической химии	50	12
Оздоровления раннего возраста	619	2
„ Организации пр-ва и управления пр-сти	385	2
Организации территории	409	5
Органич. полупродуктов и красителей	169	12
Органической химии	50	13
Оснований и сооружений	409	4
Истории материальной культуры им. Марра (Моск. отдел.)	51	21
Охраны Здоровья Детей и подростков	169	4
Охраны Материнства и Младенчества центр.	488	4
Охраны Материнства и Младенчества обл.	409	6
Педагогический ин-т Национальностей	457	3
Ин-т Петрографический	646	11
Питания	82	6
Пластмасс (филиал)	511	2
Под'емно-транспортных сооружений	218	3
по изучению профболезней им. Обуха	488	12
по изучению труда инвалидов	195	3
Полиграфич. пр-сти	361	7
Полиграфич. и издательской пр-сти	619	1
Политехнического образования	361	2
по проектированию организ. и производству строит. работ	302	1
по удобрению и инсекто фунгисидам	169	10
„ Почвенный	646	8
„ Почвоведения	169	21
„ Промсооружений	302	2
„ Промышлен. травматологии, ортопедии и протезирования	82	8
Промтранспорта	488	7
Промышленно-Экономич. исследований	488	2

	Стран.	№№ п/п.
Ин-т Профдвижения	488	8
. Профилактики и терапии туберкулеза	464	5
. Прудового рыбного хозяйства	275	4
. Психологии	169	25
. Психоневрологии и психогигиены	275	11
Птицепромышленности	275	16
Редких элементов	82	1
Резиновой пр-сти	409	2
Рентгенологии и радиологии	409	3
Санитарной культуры	361	3
Санитарно-химическ.	83	10
Санитарный им. Эрисмана	619	3
Сахарной пр-сти	169	28
Свекловичного полеводства	169	9
. Связи	169	15
. Сейсмологический	646	7
. Сел.-хоз. машиностр.	275	6
. Советск. Стр-ва Права	114	5
. Совхозный	361	5
„ Спиртовсдочн. пр-сти	511	6
. Стекла	536	1
. Стоматологический	246	6
. Судебной медицины	83	11
. Судебной психиатрии им. Сербского	82	5
Сырья спиртоводочной пр-сти	488	3
Табачной пр-сти (филиал)	195	4
Теплотехнич. им. Дзержинского	592	1
Тропический им. Марциновского	83	13
. Труда	246	1
. Труда легкой пр-сти	50	3
„ Туберкулезный центр.	488	13
. Туберкулезный обл.	246	5
. Уголовной политики	218	6
. Удобрений и агропочвоведения	275	1
. Урогравиданотерапии	488	5
. Физиологии МГУ	218	9
. Физиологии растений	51	19
. Физиотерапии и ортопедии	218	4
. Физиотерапии и физнопрофилактики	169	2
. Физики МГУ	169	16
. Физико химический им. Карпова	488	11
. Физический Академии Наук	169	5
Ин-т Физических проблем	50	9
. Физической Географии	646	12
. Физкультуры	409	1
. Философии при Академии Наук	114	1
Функциональной Диагностики	464	7
. Химии МГУ	169	19
. Химико-фармацевтическ.	82	2
. Химических реактивов	511	5
„ Хлебопекарной пр-сти	464	2
. Хлопчато-бумажн. пр-сти	50	8
. Холодильной пр-сти	275	7
. Цветных металлов и золота	50	1
. Шерстяной пр-сти	50	7
„ Эволюционной морфолог. и палеозоологии	51	17
Экономики при Академии Наук	114	2
Экономики оздоровления и организации труда	82	4
. Экономики Моск. обл.	169	11
. Экономики Севера	141	9
„ Экономики сельск. х-ва	334	2
. Экономических исследов.	218	7
. Экономич. исследований и советской торговли	246	2
Экспериментальной биологии	488	10
Эксперимент. медицины	195	2
Эксперимент. морфогенеза	169	23
. Эксперимент. промкооп.	82	3
. Эксперимент. физиологии и терапии	83	14
. Эксперимент. эндокринологии	592	3
. Экспертизы трудоспособ.	645	6
. Электротехнический	511	3
. Электрофикации с/х.	275	3
. Энергетики	50	11
. Эпидемиологии и микробиологии	334	1
Кабинет дефектологический ГорОНО	83	20
Кабинет Дефектологический МООНО	83	19
Кабинет Народного образов. Моск. обл.	488	17
Кабинет Педагогич. ГорОНО	169	27
Комиссия по изучению вечной мерзлоты	646	15
Комиссия по изучению четвертичного периода	646	16
Лаборатория белка и белкового обмена в организме	361	9

	Стран.	№№ п/п.
Лаборатория биологии и техники охотничьего промысла	464	6
Лабор. Биохимическая	646	13
„ Бродильн. пр-сти	83	16
„ Ветбиопрепаратов	141	11
„ Животного сырья	567	3
„ кожев. з-да им. Кагановича	619	4
Кожуховской станции	592	4
Комбикормовой пр-сти	275	14
Контрольно-измерит. приборов пищевой пр-сти	275	12
Кофе-цикорной пр-сти	437	1
Механики и развития животного организма	51	25
Молочной пр-сти	247	1
Моспластмасс	536	3
по исследован. стройматериалов НКХоз.	247	3
по применению электро-магнитных волн	169	26
Пушно-мехового товароведения	51	23
Сельско-хоз. микробиологии	141	10
Сои	302	3
Союзмехпрома	334	4
Стройматериал. НКМП	247	2
Тарного хозяйства	275	15
Текстильно-галантер. треста	488	15
треста Мосбелье	51	22
„ Москвошвей	409	9
„ Моссукно	275	13
„ школьн.-письм. принадлежн.	646	14
швейной пр-сти	488	14
шелковой пр-сти (ф-ки „Кр. Роза")	83	17
ф-ки Большевик	195	5
„ Кр. Октябрь	51	24
Физиологии животн.	51	26
Экспериментальн. онкологии	83	18
Совет. по изучению производительных сил	646	17
Станция дошкольно-методическ. МООНО	488	16
Станц. торфа НКЗем РСФСР	114	10

VI. БИБЛИОТЕКИ

А. Научные

Иностранной литературы	218	1
Коммунистич. Академии	115	1
им. Ленина	115	2
Медицинская	247	1
НКТП	489	1
Научно-театральная	247	2
Об'единенная НКПС	439	1
Политехнического музея	362	1
Сельско-хозяйственная	335	1

Б. Для взрослых

Им. Бебеля передвижн. фонд	647	4
„ Белинского	567	3
„ Бубнова	303	1
Динамовская ул., 1	593	1
Им. Володарского	647	2
„ XVIII годовщ. Октября	277	3
„ Герцена	248	1
„ Гоголя	171	1
„ Горького (Ростокинского района)	335	1
„ Горького	567	2
„ Горького (Красно-Пресн. района)	143	1
Горького (Октябрьского района)	277	2
Горького (Сталинского района)	536	5
Горького (Фрунзенского района)	84	1
„ Грибоедова	303	2
Донгауэровская	511	1
Имени Добролюбова	115	1
Домового треста	567	8
Имени Достоевского	362	1
Еврейская центральная	362	2
Имени Загорского	536	1
Измайловского	536	4
Им. Ильича	465	1
„ Каляева (читальня)	277	1
„ Карла Маркса	84	2
„ КИМ	536	2
Белорусского клуба	115	4
Кожухова	593	3
Колхоза им. Сталина	335	4
Кр.-Пресненского р-на	171	2
Им. Крупской	84	3
Латышская центральная	218	2
Им. Лермонтова	335	5
„ Ломоносова	218	1
Мордовская	303	3
Останкинская	335	2
Им. Первого мая	52	1
Передвижной фонд Пролетарского района	593	5
Им. Перовской	115	3
„ Покровского	567	1
Польская центральная	335	6
Поселка Шарикоподшипн.	567	5

	Стран.	№№ п/п.
Пролетарская кузница	593	4
Просвещение трудящихся	52	2
Им. Пушкина (Бауманск. р-на)	439	1
» » (Таганск. р-на)	567	4
» Радищева	489	2
Ростокинская	335	3
Им. Серафимовича	386	1
Сокольнического района	465	2
Им. Сталина	115	2
» Сурикова	248	2
Татарская Центральная	620	1
Имени Толстого	647	1
» Тургенева (читальня)	335	7
Украинская Центральн.	171	3
Имени Ухтомского	536	3
Фурманова (Ленинград. р-на)	195	1
» (Таганского р-на)	567	7
Хохловская	567	6
Цыганская Центральная	593	2
Центральная городская	143	2
Черкизовская	465	3
Им. Чернышевского	647	3
В. Для детей		
Им. Белинского	567	2
» Бубнова	303	1
Даниловская, 1	593	1
Им. Войтовича	511	1
» Володарского	647	3
» Воровского	335	4
» Герцена	248	1
» Гоголя	52	4
» Горького Ростокинск. р-на	335	1
» » Октябрьск. р-на	277	2
» Грибоедова	303	2
» Достоевского	362	1
Дом Коммунистического воспитания детей	536	5
Им. Загорского	536	1
Измайловская	536	6
Им. Ильича	465	1
» Карла Либкнехта	171	1
» КИМ	465	3
» Крупской	84	2
» Ломоносова	218	1
» Неверова	536	2
» Некрасова	620	2
Новостройка	84	1
Останкинская	335	2
Памяти 1905 года	143	1
Им. Первого мая	52	3
» Петра Алексеева	277	1
» Плещеева	52	2
„Пионер"	115	2
Им. Пушкина	439	2
» Радищева	489	3

	Стран.	№№ п/п.
Ростокинская	335	3
„Смена"	115	1
Сокольническая	465	2
Им. Сурикова	248	2
» Толстого	647	2
» Усиевича	439	1
» Ухтомского	536	3
» Фурманова (Ленинградск. района)	195	2
Фурманова (Таганского района)	567	3
Хавско-Шаболовская	52	1
Центральная ГорОНО	567	1
Им. Чернышевского	647	1
» Чехова	386	1
Энгельса	536	4
VII. ТЕАТРЫ		
Академический Большой	219	6
Его филиал	219	7
Академический Малый	248	1
Его филиал	568	1
Вахтангова	115	1
Детский	170	7
Драматический	465	1
Еврейский	170	3
Ермоловой	437	1
Завадского	304	1
Камерный	170	1
Красной Армии	304	2
Ла тышский	219	3
Ленсовета	646	1
Мейерхольда	170	2
МОСПС	219	4
Мюзик-Холл	170	9
Немирович-Данченко	219	8
Новый	142	2
Оперетта	170	6
1-й Госцирк	248	2
Рабочей молодежи	219	10
Рабочих ребят	437	2
Реалистический	170	10
Революции	142	1
Сатира	170	5
Симонова	219	5
Станиславского	219	9
Художественный Академич.	219	1
Филиал его	219	2
Цыганский	170	4
Юного Зрителя, Моск.	219	11
» » Центральн.	170	8
VIII. КИНО-ТЕАТРЫ		
Авангард	53	1
Аврора	409	1

	Стран.	№№ п/п.
Аквариум	170	5
„Арс" (Арбатский)	115	3
Баррикада	142	2
Буревестник	277	1
Востокжино	219	2
Дворец Культуры	593	2
Динамо	196	1
Диск	336	3
Заря	646	2
Искра	336	1
Кадр	115	4
Кодж	385	2
Колизей	362	2
Крам	409	2
Луч	465	1
Межрабпом	170	4
Мир	304	3
Молот	465	2
Моссовет	620	1
Новости дня	170	2
Октябрь	304	2
Орион	535	1
Отличник	511	1
Паласс	170	1
Первый	142	4
Перекоп	336	2
Пролетарский ПК и О.	568	1
Им 1905 года	142	3
Сад. им. Баумана	437	2
„ „ Милютина	409	3
„ „ Прямикова	568	2
Смена	170	3
Сокол	535	2
Спартак	362	1
Спорт	646	1
Таганский	593	1
Темп	115	5
III Интернационал	437	1
Ударник	53	2
Унион	142	1
Уран	304	1
Форум	304	4
Художественный	115	1
Центральный	219	1
ЦПК и О им. Горького	535	3
Шторм	385	1
Экран Жизни	248	2
Экспресс	248	1
Эрмитаж	219	3
Юный Зритель	115	2

IX. КЛУБЫ

Автобазы СНК	248	9
Автобазы № 2 Метростроя	277	12
Академии пищевой пр-сти им. Сталина	248	7
Академии с/х им. Тимирязева	277	6
Им. Андреева, ж. д.	386	4
Арт. Технохимжирработн.	304	7
Аэроклуб	196	3
Им. Бадаева—„Коммуна"	116	16
Балтиец	196	7
Белорусский	116	14
Больницы им. Кащенко	647	2
Таганская ул., 56	568	5
Им. Воровского	116	10
Ворошиловских стрелков	438	7
8-го марта (Б. Новопеск., 6)	116	17
8-го марта (Арсентьевский, 28)	647	6
2-го Автопарка	248	11
Главнефти	363	2
Глухонемых	620	1
Глухонемых (ул. Дзержинск.)	304	2
Горкома Медсантруд	489	2
Им. Горького	85	16
Им. Горбунова, ж/д. трансп.	116	13
Дворец физкультуры	196	2
9-го января	568	8
9-го января (Устьинский пр., 5)	593	2
Деревообделочн. им. Горева	620	13
„ центр.	336	7
Детский (Чудовка, 27)	85	1
„ Парттысячник	85	3
„ (Курсовой п., 1)	85	4
„ (Смоленский б., 17)	85	5
„ (Сивцев Вражек, 15/25)	116	1
„ (ул. Фрунзе, 8/13)	116	2
Дом Архитектора	143	5
„ Кино	171	9
„ Коммуны Студен.	53	1
„ Культуры Армянск.	363	1
„ „ Детский	438	1
„ Печати	143	12
„ Политэмигрантов	489	5
„ работников Просвещения	85	8
„ „ „ (ул. Горького № 96)	219	6
„ работников Просвещения ОНО	568	1
работников Просвещения обл.	171	11
„ Рабпрос	438	5
„ Советского писателя	143	11
„ Санкультуры	438	12
„ Ученых	85	9
„ Учителя	304	8
Еврейский клуб „Коммунист"	171	1
Им. Жалкова	386	3
3-да Авторемонтного	196	4
„ Аремзнасос	336	3

	Стран.	№№ п/п.
З-да Вагонного	143	4
„ Войкова (хим.)	277	8
„ „ (отоп. прибор.)	196	6
„ Войтовича	511	7
„ Главмясо	277	9
„ Грузии	248	12
„ Дорхимзавода	116	6
„ Железо-бетон. изд. Метро	116	11
„ им. Кагановича	620	9
Культбазы з-да им. Кагановича	568	9
З-да им. Калинина	143	9
„ „ (Озерковская наб.)	620	12
„ Каучук	85	10
„ Кирпичного	647	8
„ „Клейтук"	568	7
„ Кожимит	465	3
„ Кр. Пресня	143	1
„ „ (Расторгуев, 14)	143	7
„ „Красный Богатырь"	465	6
„ „Красн. Пролетарий"	53	10
„ „ „ (Донская, 37)	53	5
„ Лесозавода	511	6
„ Механического	143	6
„ им. Молотова	647	11
„ Москватоль	116	9
„ Оргметалл	85	19
„ 1-го часового	593	1
„ Пивоваренного, им. Профинтерна	85	15
„ Под'емник	568	10
„ Редких элементов	304	5
„ Рессора	336	2
„ СВАРЗ	647	14
„ Селикатного им. 12 год. Октября	143	16
„ им. Семашко	511	5
„ „Серп и Молот"	511	4
„ Спиртоводочного	511	1
им. Сталина (филиал)	336	5
„ (хим.)	620	6
Тизприбор им. Серафимовича	171	2
„ Тормозного	219	4
„ Труженик	620	8
„ Электропровод	511	3
Им. Загорского	535	3
„ Зуева	171	3
Инвалидов	363	6
З-да Инж. стр. отд.	277	15
Иностранных рабочих	143	15
З-да Искра	336	11
Им. Калинина Раб. Жил. Х-ва	647	1
Им. К. Либкнехта	336	9
„ Карла Маркса	196	5
Китайский	438	2
Коммуны	647	12
„Кор" железнодорожников	277	4
„Кор" Ленинской ж. д.	386	1
Красный Луч 1 МОГЭС	620	3
Им. Красина Мосжилтреста	85	7
Им. Красина	489	1
„Красный Октябрь" (4-й автобазы)	438	9
„Красный Текстильщик"	53	7
Ж. д. им. Дзержинского	620	14
Культбаза промкоопер.	363	7
Кухмистерова	409	1
Латышский	219	1
Им. Ленина (Б. Трехгорн.)	143	2
„ „ (пл. Журавл.)	535	2
„ Ленинской ж. д.	535	6
Литов.-Финск.-Эстонский	409	2
Мастеров искусства	409	3
Мастеров Б. театра	219	3
МБВ ж. д.	171	4
МГУ	143	13
Метростроя	465	7
Им. Микояна, холодильник Фригория	620	17
Им. Микояна, работников общ. питания	171	5
Милиции Фрунз. р-на	85	18
МОГЭС № 2	53	4
Мордовский	304	1
Мосавтогруз 2 парка	277	13
Мосгоркожпромсоюз	277	16
Мособлпищепромсоюз	219	5
Мосрыбвтуза	277	11
Мосжилтреста культком.	116	5
Наркомвнешторга	363	5
Наркомсовхоза	363	4
Наркомтяжпрома	489	6
Наркомфина	363	10
НКИД	304	3
Им. Ногина	489	3
Обкома строит. (татарский)	620	4
Окружной ж. д.	277	10
1-го автопарка „Мосавтогруза"	438	6
1-го мая	409	4
1-го мая Мосжилтреста	116	3
1-го Моск. Ипподрома	196	1
1-й Образцовой типографии	647	10
Пионерский	85	2
Польский рабочий	143	3
Польский центральный	336	6
Потреб. об-во МОСПО	336	8
Прожекторстроя	535	5
Пролетарская кузница	593	5
Пролетарий	511	2
Профинтерн	568	3
Работников искусства	248	2

	Стран.	№№ п/п.
Раб. нар. хоз. им. Дзержинск.	336	10
Райжилтреста (Долгий пер.)	85	6
„ (Трубников п.)	116	18
„ (Скатертный п.)	143	10
Райпроса	647	9
РЖСКТ им. Горького	53	9
„ Ленрайона	647	7
„ „	647	6
„ им. Моссовета	53	11
„ МББ ж. д.	171	6
„ им. XVII с'езда	116	4
„ им. 1905 года	143	8
Им. Русакова	465	2
„ Садовского	143	14
Строителей	438	3
Строит. к-ры № 4	196	8
Стройуча Метростроя	277	14
Тарного комбината	277	1
Типография Воровского	304	6
„ „Гудок"	171	8
„ Кр. Пролетарий „Рот-фронт"	248	6
Типография Правды	219	2
„ № 7	116	12
„ № 17	620	11
Им. Титова	535	1
Транспортных ВУЗов	248	10
Украинский	171	10
Ф-ки П. Алексеева	277	7
„ им. Бабаева	386	2
„ им. Баумана „Кр. Текст."	438	8
„ Большевичка	386	5
„ Буревестник	465	4
„ ватной ОПК	336	4
„ Дукат	171	7
„ Дунаева	53	8
„ Искра	363	8
„ им. Калинина	647	3
„ Кардо-лента	568	2
„ им. Карпова	647	4
„ Картонажн.-ящичн.	620	5
„ Краснохолмск. им. Свердлова	620	13
„ Красная роза	85	11
„ Красный суконщик	620	16
„ Красный конфетчик	593	3
„ им. Тельмана (б. Ливерс)	85	14
„ им. Маркова	438	10
„ им. Молотова	85	13
„ Мосбелье № 2	248	1
„ Мосбелье № 6	363	9
„ Москвошвей им. Кл. Цеткин	489	4
„ Москвошвей № 3	277	5
„ Москвошвей № 4	568	6
Ф-ка Москвошвей № 5	248	8
„ Москвошвей	593	4
Ф-ка Мосчулок № 5	465	5
„ Мягкой мебели	248	3
„ Новая заря	647	13
„ Парижская Коммуна	620	10
„ „Искра"	363	8
„ Пролетарий	53	3
„ Работница им. Балакирева	438	4
„ Ростокин. красильно-аппретурн.	336	1
Рот-Фронт	620	2
им. Сакко и Ванцетти	116	8
им. Свердлова	85	12
Свобода	277	3
Семеновская	535	4
Ситце-набивная № 1	620	7
Трикотажная	568	11
„ Ударница	53	2
„ Цыплят	277	2
„ № 4 колбасн. им Марат	438	11
„ им. Шкирятова	116	7
„ Шпульно-катушечная	53	6
Фрунз. артели парикмахеров	116	15
Центр. Ассирийский	336	12
„ обкома горпредпр.	304	4
Центросоюза	363	3
Центр. студенч. городка	465	1
„ универмага	248	5
„ упр. милиции	248	4
Цыганский	593	6
Хохловского ДОЗ'а	568	4

X. МУЗЕИ и ПОСТОЯННЫЕ ВЫСТАВКИ

Выставки

	Стран.	№№ п/п.
Вет. и агротехнич. проп.	247	1
Военная выставка дома крестьянина	247	4
„За социалист. учёт"	488	5
„Изобретат. и рационал.	362	6
Медицинская	247	3
ОММ	488	3
Санитарной культуры	439	2

Музеи

Академич. Больш. театра	218	3
„ Малого „	218	4
Антирелигиозный	218	1
Антропологии	142	3
Аэро-музей им. Фрунзе	276	2
Биологический им. Тимирязева	142	2
Ботанический сад	335	3
Васнецова	303	3

	Стран.	№№ п/п.		Стран	№№ п/п.
Водного транспорта	362	3	Минералогии	142	4
Восточных культур	488	2	Минералогический	52	5
Голубкиной	84	7	Мозга	52	7
Дарвинский	84	5	Народов СССР	52	2
Детской книги	335	2	Нового западного искусства	84	6
Достоевского	247	2	Ортопедии и протезиров.	84	11
Дурова, уголок	303	2	Оружейная Палата	52	1
Зоологический	170	3	Останкино	335	1
Зоопарк	170	4	Охраны Матер. и Младенч.	84	10
Изобразительн. искусства	114	2	Охраны Труда	439	1
Историко-револ. Кр.-Преснен.	142	1	Педагогический	303	4
Исторический	52	3	Планетарий	170	5
			Подпольной типографии	276	1
Музеи филиалы:			Политехнический	362	1
			Постоян. строительн. выставка	84	4
Боярского быта XVIII ст.	488	1	РККА	303	1
Историко-бытовой	84	3	Революции СССР	170	1
Покровский собор	52	4	Революции СССР филиал № 1	84	1
Коммунальный	362	2	Им. Рубинштейна	142	5
Коневодства и коннозав.	195	1	Им. Скрябина	114	4
Им. Кропоткина	84	2	Советского экспорта	362	4
Кустарный	170	2	Театральный им. Бахрушина	619	1
Литературный	114	3	Техники лесной пром.	362	5
Им. Л. Толстого	84	8	Третьяковской галлереи	52	6
Л. Толстого усадьба	84	9	Фармацевтический	488	4
Маркса-Энгельса-Ленина	114	1	Худож. Академич. театра	218	2
Им. Мечникова	114	5			

	Стран.	№№ п/п.
А.		
Абхазии совхозы, заготовит. аппарат	229	87
Абхазии совхозов, трест, Московское отделение	229	94
„Авиатоп", Всесоюзн. трест	368	14
Авиац. Всес. Научно-технич. об-во	373	251
Автобаза СНК, строит. груп.	258	115
Автогенный трест „ВАТ"	368	13
Автогужтранс, Всес. Научно-инжен. технич. об-во	373	253
Автогужтрест, Моск. обл.	314	34
Автозаправочных станций, Управление	63	37
Автопромышленности, Центр. Комитет профсоюза	496	138
Авторемснаб, Всеросс. об'ед.	63	1
Авторских прав, Управление по охране „Всероскомдрам"	182	82
Автоэксплоатац. Центр. ин-т эксперимент. отдел	494	62
Автоэкспорт	126	12
Агротехзнание, Всер. к-ра	417	84
Агротехзнание, Изостатбюро	180	14
Административных работников, областком профсоюза	232	195
Административных учреждений, Центр. Комитет	314	47
Азово-черноморского края, Представительство	348	87
„Азовсталь", Представит.	415	2
Азоттехснаб	391	5
Академия Архитектуры, издательство	231	165
Академия Наук издательство	418	139
„Акедемия" издательство	418	126
Аккумуляторный трест „ВАКТ"	368	19
АКО (Акц. Камч. об-во), Моск. контора	228	61
Акц. об-во „Экспортхлеб"	180	20
Аллюминиевых и магниевых заводов Всес. ин-т по проектированию, Моск. фил.	126	7
Аллюминьтехснабсбыт"	227	35
„Амторг", Американск. акционерное об-во	230	120
Анилмаштехснаб	228	53
Анилпроект анилтреста	518	7
Анилтрест	227	6
Антиквариат	256	63
Антиквариат, экспортная к-ра	256	62
Антикварное Госуд. из-во	347	64
Аптечное Главное управл.	418	129
Аптекоуправление, Москов. областное	448	13
Аптекоуправление Моск. области—отд. загот. и производств. тары	448	12
Арбитраж при Мособлисполкоме	153	19
Арбитраж Госуд. при СНК СССР	231	177
Арбитраж Центральный Наркомтяжпрома	368	38
Артикуголь, Представительство	415	28
Армасеть	346	10
Армалитмашснабсбыт	228	52
Артснабсбыт	368	35
Архивное управление, Моск. областное	232	189
Архивное Центральное управление РСФСР	232	188
Архивное Центральное управление СССР	232	187
Архитекторов советских, Союз	126	15
Архит. планир. мастерская № 1	418	114
„ „ „ № 2	418	115
Архит. планир. мастерская НКЛП	63	6
Архит.-проектная мастерская № 4 НКТП	96	2
Архит.-проект. мастерская 11	204	8
Архит.-проект. маст. 5-я	204	7
Архит. проект. мастерская № 3, Моссовета	349	107
Архит.-проектн. маст. № 2	233	233
Т о ж е	346	7
Архит.-проект. бюро Наркомпроса	372	199
Архит. фонд Союза советских архитекторов	126	16
Архитектуры Всесоюзная академия, издательство	231	165
Асфальто-битумный трест	346	11
Аттракционов, Центральное бюро	314	38
Аэроснабсвязьстрой	231	181
Аэрофлот, Управление капит. строительства	204	5
Б.		
База жироуловителей—Моск. об'единение столовых	153	33
База механизации Мосгоржилстройсоюза	153	31
Бакалейно-гастрономич. об-единение Центросоюза	372	228
Банк Внешней торговли	257	79

	Стран.	№№ п/п.
Банпрачмонтаж, Гос. треста	448	14
Бауманский коллектив защит.	448	16
Бахметьевский коллектив защитников	314	32
Башкирского облсоюза Пред-во	314	41
Башкирской АССР Пред-во	348	74
Безбожников союз, Центральн. совет	349	101
Бессарабцев об-во, Центр. Совет	349	103
Библиотек массовых, коллектор МОГИЗ'а	314	36
Т о ж е	347	65
Библиотек Научных, коллектор	258	112
Бланкоиздательство Союзоргучета	494	67
„Блок" (бюро лабор. оборудов. и контр. измерит. прибор.)	369	58
Блочного строительства трест	259	152
„БОАМБ" (бюро по борьбе с амбарными вредителями	371	147
„БОАМБ"—Моск. отдел	371	146
БССР, постоян. Представит.	181	58
Бумажников профсоюза, Центральн. Комитет	496	122
Буфетов и ресторанов железнодорожных, Главное управление	229	108
Буфетов Северн. ж. д. трест	370	136
Бюро обслужив. иностранц.	314	40
Бюро лаборатор. оборуд. и контрольно-измерит. приборов „Блок"	369	58
Бюро по борьбе с амбарными вредителями	371	147
Бюро по борьбе с амбарными вредителями, Моск. отд.	371	146
Бюро взаимозаменяемости	346	4
Бюро по изданию произвед. советских композиторов, бюро советск. оркестротек	127	33
Бюро по регулированию и содействию вербовке рабсилы при Президиума Моссовета	259	165
Бюро текущего проектиров. Моск. гор. радиотрансляц. сети	127	40
Бюро прямоточного котлостроения	204	1
В.		
Вагоно-конструкт. бюро, цент.	346	3
Вагон-ресторан, трест МВБ ж. д.	229	102
Вагоно-ремонтного снабжения, контора	391	37
Вагонов-ресторанов Северная контора	391	27
„ВАКТ", Всесоюзн. аккумул. трест	368	19
„ВАРНИТСО"	182	90
„ВАТ" Всесоюзный автогенный трест	368	13
Ватозапчастьсбыт	255	6
Ватозапчастьсбыт Моск. обл. отдел.	629	2
Ватосбыт	256	34
Ватосбыт Моск. обл. к-ра	494	21
Вербовки рабочей силы, бюро при Президиум. Моссовета	259	165
Вербовки рабоч. силы, группа	369	57
Вербовка рабочей силы, Моск. областное бюро	258	116
Ветеранов Революции	63	34
Ветеринарное снабжение „Мособлветснаб"	229	97
Ветеринарного снабж., склад	259	171
Ветеринарный отдел Моссовета	259	163
Верховный суд СССР	231	178
Вигоньтрест	448	9
Виндавский колл. защитник.	347	63
Взаимозаменяемости бюро	346	4
Взаимопомощи ИТР касса при МОМБИТ'е	232	194
Взаимопомощи, крест. общ. Центр. Комитет	495	88
Власть Советов, изд-во	258	113
Внешней торговли работников Центр. Комитет профсоюза	496	123
Внешторгбанк	257	79
Внешторгиздат	180	16
ВНИЛАМИ—производ. сектор	474	1
ВНИТО (Всес. научно-инженерно-технич. об-во)	373	252
ВНИТО, авиационное	373	251
ВНИТО, автогужтранс	373	253
ВНИТО, водного транспорта	232	219
ВНИТО, водоснабжения и сантехники	419	156
ВНИТО, Всес. совет	419	155
ВНИТО, гидравл. и гидротехн.	419	160
ВНИТО, горно-рудной пром.	127	31
ВНИТО, городского электротранспорта	233	220
ВНИТО, деревообработки	495	103
ВНИТО, жел. дор. транспорта	495	104
ВНИТО, животноводов	496	106
ВНИТО, кожобувной пр-сти	419	161
ВНИТО, консервной пр-сти	496	107
ВНИТО, лесной пр-сти	419	153
ВНИТО, лесхимпром	419	162

	Стран.	№№ п/п.
ВНИТО, „Литейщик"	419	154
ВНИТО, машиностройпром.	419	157
ВНИТО, „Металлургия"	419	159
ВНИТО, мукомольно-крупяной пр-сти	232	218
ВНИТО, нефтяников	373	254
ВНИТО, отопления и вентиляции	419	158
ВНИТО, „Сварщик"	373	250
ВНИТО, строителей	495	105
ВНИТО, угольщиков	182	98
ВНИТО, фотокинопромышл.	659	23
ВНИТО, химической пр-сти	373	255
Водздравотдел Моск. Окского пароходства	659	20
Водного транспорта, Всесоюз. научно-инжен-технич. об-ва	232	219
Водно-транспортная прокуратура Моск. Окского бассейна	257	104
„Водный транспорт" изд-во газеты	180	26
Водоканалпроект к-ра	126	4
Водоснабжения и сантехники Всес. научно-инжен. техн. об-во	419	156
Военно-кооперативное управление МВО — торг. загот. контора	370	134
Военкультторг	370	139
Военно-охотничье Всеармейское общество	182	91
Военно-охотничье об-во, Окружной совет	375	246
Военно-охотничье Всеармейское об-во, отд. подсобных предприятий	182	94
Военно-государтств. изд-во	392	64
Военно-металлич. пр-сти, областком профсоюза	232	207
Военторг	347	44
ВОИЗ, Моск. обл. совет	372	214
Воздушного гражданского флота, Главн. управл.	231	180
Воздушных линий и кабельного строительства Наркомсвязи, контора	371	159
ВОИЗ, Центросовет	372	213
ВОК (Всес. об'единение курорт.)	418	130
Востбумснаб	658	9
Востлесосбыт к-ра	370	116
Востлесосплав	370	115
Вослеспродснаб	370	114
Восточно-Сибирского края Представительство	348	89
Востстройлесмеханизация	417	80
ВОТИ (Всесоюзное об'единение точной индустрии)	126	8
ВОТИ, проектно-монтажная контора	126	1
Вохимфарм, Всес. об'единение	369	52
Всеармейское военно-охотничье об-во	182	91
Всекобанк, правление	257	78
Всекобанк Моск. областн. к-ра	347	62
Всекопинснабсбыт	153	23
Всекопинсовет	153	22
Всекопинстрахкасса	153	25
Всекоопинстрахкасса	153	7
Всекомпромлесснабсбыт"	258	122
Всекопромлессоюз	258	123
Всекопромсовет	258	120
Всекопромсовет, проектно-техническая контора	258	121
Всекопромсоветкасс	258	119
Всеросскомдрама — Управление по охране авторских прав	182	82
Всероссийский союз касс страхования и взаимопомощи кооперированных инвалидов	153	7
Всероссийский Центральный Исполнительный Комитет (ВЦИК)	63	33
ВТИЗ	391	17
ВУЗ'ов, областной комитет	153	24
ВЦИК, Ученый комитет	181	59
ВЦСПС	496	109
ВЦСПС—Профиздат	496	115
ВЦСПС, Санаторно-курортное об'единение	496	114
ВЦСПС, Центр. почтов. экспедиция	496	110
Весособытмонтаж, ВК	346	9
Вэсоснаб	346	12
ВЭТ (Всес. электротехн. трест)	518	2
Выплатной пункт соцстраха	127	28
. . .	182	76
. . .	258	141
. . .	258	142
. . .	347	54
. . .	448	21
. . .	546	4
. . .	578	19
. . .	601	3
. . .	659	22
Высокосортного хлебопечения, Управление	233	232
Выставка контрольно-измерительных приборов	493	19
Высш. школы и научных учреждений, Центр. Комитет профсоюза	497	179

	Стран.	№№ п/п.
Г.		
Газета, „Советская торговля", издательство	370	138
Газоочистка, трест	255	25
Газов и искусств. жидкого топлива—Всеросс. научно-исследов. ин-т	368	47
Газогенераторстрой	578	11
Главное аптечное управление	418	129
Гараж издательства „Крестьянская газета"	127	30
Галантерейно-парфюмерное об'единен. Центросоюза	448	20
„Гаро", трест	63	17
Гастроном, трест	229	99
Геологическое Главное управление	313	1
„Геология Союза" Главная редакция	346	2
Геологич. картирован. (спец.) Всесоюзная к-ра	415	26
Геолого-гидрогеодезический Московский трест	415	27
Геологоразведок—Центр. Комитет профсоюза	496	125
Геолснаб	369	63
Геофизических приборов, контора	63	5
„Гидравлики и гидротехники" Всес. научно-инжен. техн. об-во	419	160
Гидрометслужбы, обл. управление	229	92
Гидрометеорологич. службы Центральное управление	346	31
Гидромонтаж, Всесоюзная контора	578	6
Гидросовхоз	227	28
Гидростройснаб	493	6
Т о ж е	227	29
Гидроэнергопроект, трест	518	8
ГИНК (Гос. инвент. к-ра)	372	193
ГИНК, Моск. группа	372	194
Гипроазот	391	6
Гипровоти	126	2
Гипрозолото	227	24
Гипроконд (Гос. ин-т по проектиров. кондит. иром.)	391	15
Гипромаш	346	8
Гипрозолотолаборатория	63	3
Гипромебель	256	42
Гипромясо, проектная к-ра	346	21
Гипроредмет	346	6
Гипрорыба	391	20
Гипросахар	391	21
Гипроторф	369	50
Гипрохим	369	49
Гипроцветмет	228	47
Гипроэнергопром	518	6
Госуд. издат. художественной литературы	372	220
Главбумзаппром	256	47
Главвостбумпром	659	11
Главбумстрой	256	45
Главгортоп	255	31
Главзолото	227	7
Главкондитер	180	8
Главконсерв	494	46
Главконцесском	63	29
Главкурортснабторг	417	89
Главное управление легкого машиностроения	255	29
Главлесдрев	370	113
Главмакаронпром	494	56
Главмаргарин	448	2
Главмаслопром	494	54
Главмолоко	416	67
Главметиз	227	8
Главметиз, Моск. к-ра	346	1
Главмука, произв. техн. к-ра	230	128
Главмясо	256	39
Главмясо, Моск. Госуд. трест	417	70
Главнефть	368	1
Главпатока	494	49
Главпищепром	346	16
Главпищепром, проектное бюро	346	22
Главплодоовощь	494	34
Главплодоовощь Моск. трест	518	9
Главпроектстройлегпром	369	64
Главраспжирмасло	346	17
Главрезина	415	5
Главрыба	369	90
Главсахар	416	65
Главсельмаш	368	2
Главсоль	494	50
Главспирт	63	8
Главспирт, (Главн. упр. спиртной пр-сти)	369	98
Главспичпром	391	23
Главстройпром	415	14
Главтабак, управление	180	4
Главтабак, проектное бюро	180	5
Главторг 1-й	347	39
Главторг 2-й	347	47
Главторф	255	27
Главтрансмаш	227	2
Главуголь	369	56
Главурс НКФина	659	15
Главурс, проектно-загот. к-ра	629	3
Главурс, торг.-загот. контора	629	4
Главучтехпром	372	197
Главхладопром—научно-технический совет	629	8

	Стран.	№№ п/п.
Главхлеб	369	96
Главцветмет	227	1
Главчай	370	99
Гл. управл. по обраб. цветн. металлов	227	3
Гл. упр. шоссейных дорог	63	12
Глухонемых—правление Всероссийского об-ва	153	8
Глухонемых Всер. об-во. Моск. обл. отдел	372	204
ГОМЕЦ (гос. об'ед. Мюзик-Холл эстр. и цирк)	257	80
Горветотдел	259	163
Гордорстрой	448	30
Гордорстрой, эксперим. ст.	578	22
Горком РОКК	232	209
Гормашпроект, Центр. констр. контора	313	8
Гормашснабсбыт, контора по снабжению и сбыту	255	9
Горметмашимпорт	347	58
Гормост	259	172
Гормост, гр. изысканий и бурений	233	240
Горного Надзора Цент. Упр.	417	106
Горно-неметаллическ., пром. Центр. Комит. профсоюза	497	147
Горно-рудной пр-сти, Всес. Научно-инж.-технич. об-во	127	31
Горнотехтрест	371	186
Горных и топливных предпр. Наркомтяжпрома—Гл. Упр.	255	31
Городская Центральн. станц. спальных вагонов и бюро распределения брони	230	132
Горол. предприятий, областком профсоюза	314	45
Городское Управление по делам искусств	233	238
Горплан	182	67
Горпромторг	373	267
Горраспред—Мосгорсобеза	349	109
Горстройпроект	96	7
Горьковского края, Представ.	348	76
ГорУНХУ	231	176
ГорФО	419	165
Госбанк	257	73
Госбанк, Моск. обл. к-ра	257	75
Госгражданстрой	231	151
Госгражданстрой, к-ра снабж.	418	125
Госгражданстрой, проект. к-ра	418	123
Госзеленстрой, трест	418	122
Госзеленстрой, заготсбыт к-ра	418	112
Госзеленстрой, проектн. к-ра	418	116
Госкоммунпром	418	117
Гослегпромстрой 1-й	369	89
Гослестехиздат	417	76
Гозмузиздат	257	108
Госмузпрокат, Моск. отдел	257	91
Госмузпрокат, Республ. к-ра	257	87
Госотделстрой, трест	418	118
Госплан РСФСР	372	212
Госплан СССР	231	174
Госпротез	495	83
Госсантехмонтаж	372	191
Госсемовощь, Республ. к-ра	417	83
Госсортфонд, Моск. обл. к-ра	229	93
Госторговли, Центр. Комитет профсоюза	496	127
Гострансиздат	181	53
Госстрах РСФСР	371	171
Госстрах СССР, Глав. Управ.	371	177
Госстрах СССР, иностр. отд.	371	180
Госстрах, Московск. областн. Управлен.	230	140
Гостиницы московские, трест	233	239
Госторгиздат	256	55
Госторговли, областком профсоюза	232	201
Гострудсберкасс и госкредит Зап. ж. д.	126	14
Гострудсберкасса, Центральный отдел	392	46
Гострудсберкасса Сев. ж. д.	392	45
Гострудсберкасс РСФСР, Главное Управление	371	179
Гострудсберкасс СССР, Главное Управление	371	172
Госучреждений, областком профсоюза	232	197
Госучреждений, Центральный Комитет профсоюза	497	169
Госуд. к-ра по экспл. завод.	228	74
Гражданнастрой, проект. к-ра	204	6
Гражданского воздушного флота, Главное Управление	231	180
Грампласттрест	494	22
Гудок, издательство	182	73
ГУТАП, редбаза	255	10
ГУКФ	181	37
ГУТАП	255	28
Д.		
Дагвинпромтрест, Моск. отд.	126	18
Дагвинпромтрест. Моск. пр-во	181	48
Дагестанской АССР Представ.	348	78
Далькрайсоюза—Представит.	232	208
Дальневосточного края, Представительство	348	88
Дальпромстрой, Моск. Предст.	227	16
Дачный сельск. хоз. коопер. МББ ж. д.	182	77
Двадцать второй коллектив защитников	495	89
Движения поездов, составление графиков	417	98

	Стран.	№№ п/п.
Дворец Советов, Управление строительства	96	12
Деревообработки, Всес. научн. инжен. техн. об-во	495	103
„Дер-Эмес", издательство	372	219
Детальремонт, Управление	416	42
Деткомиссия при ВЦИК'е	495	90
Деткомиссия, Моск. обл.	182	66
Деткомиссия при ВЦИК'е, Объедин. торг. и произв. пред.	495	91
Детской литературы, Госуд. издательство Детгиз	372	210
Дзержинский коллектив защитников	314	33
Дзержинский райком МОПР	314	50
Диафото-лаборатория	96	9
„Динамо", Моск. обл. Совет	314	48
„Динамо", Центр. Совет	314	49
Дирекция ж. д. им. Дзержинского	448	7
Дирекция Моск. Бел. Балт. жел. дор.	180	25
Дом ветеранов Революции	63	34
Дом СНК, Управление	231	173
Дома Советов (2) и гостиницы, Управление постройки	126	25
Дорог и набережных, отдел Моссовета	259	164
Дорога Москва—Харьков, Управление	180	28
Дорогомиловский коллектив защитников	126	22
Доржилсоюз, правление	349	100
Доржилсоюз жел. дор. им. Дзержинского	419	152
Доржилсоюз, Ленинск. ж. д.	392	55
Доржилсюз, МББ ж. д.	182	79
Т о ж е	182	97
Доржилсоюз, МББ ж. д. к-ра промышленных предприят.	182	80
Дорком РОКК ж.д. им. Дзержинского	419	164
Дорком РОКК ж-д. им. Дзержинского Леч. Санит. Управление	419	163
Дорком РОКК Ленинской жел. дор.	392	59
Дорожный комитет РОКК МББ ж. д.	153	29
Дорком РОКК Моск. окр. ж.д.	286	4
Дорком РОКК Моск. окр. ж.д. Мед. Санит. Управл.	286	8
Дорком РОКК Северной ж.д.	392	58
Дорсовет об-ва изобретател. жел. дор. им. Дзержинского	448	24
Дорожный Совет об-ва изобретателей Ленинской ж. д.	392	57
Дорожный Совет об-ва изобретателей Метро	259	150
Дорожный Совет об-ва изобретателей МББ ж. д.	182	92
Дорожно-транспортный совет Осоавиахима МББ ж. д.	153	27
Дорожно-транспортный Совет Осоавиахима Окружн. ж. д.	286	9
Дорснаб Глав. Управл. шоссейных дорог	257	70
Дорстрой Гл. Упр. шос. дор.	257	69
Дорстройсооружений—контора	231	168
Дошкольная кооперац. Моск. обл.	232	214
Дошкольной кооперац. Моск. общества отдел подсобных предприятий	182	93
Дошкольных учреждений, Областной комитет	258	126
Древпромстрой НКЛеса	370	112
Древтрубсбытмонтаж НКЛеса	370	111
Друзей зеленых насаждений, Московское общество	314	56
„Дубитель" Москов. обл. к-ра	416	48
„Дубитель" Госуд. дубильно-экстрактный трест	416	43
Ж.		
Жел. дор. им. Дзержинского, дирекция	448	7
Железнодорожн. транспорта—Всес. научно-инжен. техн. общ.	495	104
Железнодорожников центра—Центр. Комитет профсоюза	496	121
Жел. дор. транспорта—Центр. Комитет профсоюза	497	151
Железнодорожного строит. и метрополитена—Центр. Комитет профсоюза	497	161
Железнодорожных буфетов и ресторанов, Главн. Управ.	229	108
Животноводов, Всесоюз. научно инженерно-технич. об-во	496	106
Животноводства, Всесоюзн. научно-исследов. ин-т	286	3
Жилищно-бытовой сектор НКПП	494	40
Жилищно-коммунальная к-ра Мосжилстроя	374	271
Жилищно-коммунальная к-ра Москультстроя	474	4
Жилищно-коммунальн. стр-ва област. ком	258	124
Жилищно-коммунальн. стр-ва Центр. Комитет профсоюза	497	160

	Стран.	№№ п/п.
Жилищной кооперации жел. дор. транспорта, Центр. секц.	419	151
Жилищной кооперации, Центральный Совет	495	96
Жилищной кооперации Центральн. Совет, сектор Снабжения	419	150
Жилищной кооперации, Всесоюзный Совет	231	163
Жилстроительная кооперация „Инжкооптрансстрой"	474	2
Жилищного хозяйства, област. ком. профсоюза	314	46
Жилкооплес, Правление	495	97
Жилстройтрест	369	59
Жилстрой НКЛП	369	84
Журнально-газетное об'единение	231	155
Журнал „Керамико-стекло"	416	39
Журнал „Шелк"—редакция	313	10
З.		
„Заводвокзалострой", трест	371	156
„Заводстрой", трест	415	10
„Заготзерно", Всесоюз. об'ед.	230	126
„Заготзерно", Всесоюз. об'ед. к-ра матер. технич. снабж.	230	127
„Заготзерно", Моск. гор. отд.	391	31
„Заготзерно", Моск. обл. к-ра	391	30
„Заготзерно", сектор матер. снабж.—Моск. обл. к-ра	391	32
Заготконтора, Наркомсвязи	180	30
„Заготконь". Моск. обл. к-ра	229	98
„ центр. к-ра	347	34
„Заготлен", Всесоюз. об'един.	230	125
Заготовительн. контора Скотсырья	256	38
Заготовительная Моск. база Центрожилсоюза	495	98
Заготовит. аппарат при совхозах Абхазии	229	87
Заготов. и произв. тары—отд. Моск. обл. Аптекоуправления	448	12
Заготовок, комитет при СНК СССР	230	122
Заготплодоовощь, Всесоюзн. об'единен. НКВнуторга	347	46
Заготплодоовощь, Центросоюза	349	98
Заготпушнина, Моск. обл. отдел	180	24
Заграничной санитарной информаци Общесоюзное бюро	417	94
Заготсбытконтора треста Госзеленстрой	418	112
„За Индустриализацию, комбинат	313	2
„За Кинофикацию"	313	26
„За Коммунистическое просвещение", издательство	182	74
„Законодательство Советское", издательство	231	162
Закупскот, Всесоюзн. контора	494	42
„ Моск. отдел.	416	59
Замоскворецкий коллектив защитников	578	18
Заочного ин-та Финанс. экон. и счетных наук, Московск. филиал	448	8
Заочного повышения квалификации, институт	419	148
Западно - сибирского края, Представительство	348	90
Запасов полезных ископаемых, Центр. комиссия	346	5
Запбумснаб	256	44
Западной области, Представ.	153	17
Западн. ж. д. отд. Госпромсберкасс и Госкредита	126	14
„За Пищевую индустрию"	416	54
Запорожсталь	369	62
„За Советскую пушнину", редакция	63	10
За Советскую торговлю, Управление стр-ва типографии	372	223
Зацепский коллектив защитников	629	17
Защитников, Бауманский коллектив	448	16
Защитников, Бахметьевский коллектив	314	32
Защитников, Виндавский коллектив	347	63
Защитников, 22-й коллектив	495	89
Защитников, Дзержинский коллектив	314	33
Защитников, Дорогомиловский коллектив	126	22
Защитников, Замоскворецкий коллектив	578	18
Защитников, Зацепский коллектив	629	17
Защитников, Красно - Пресненский коллектив	181	51
Защитников, Каляевский коллектив	257	105
Защитников, Ленинский коллектив	231	160
Защитников, Октябрьский коллектив	231	159
Защитников, президиум Моск. областной коллегии	314	30

	Стран.	№№ п/п.
Защитников, Пролетарский коллектив	578	17
Защитников, Пушкинский коллектив	181	52
Защитников, Сокольнический коллектив	392	50
Защитников, спецколлектив по обслуживанию обобществленного сектора	153	11
Защитников, Сретенский коллектив	314	31
Защитников, Сталинский коллектив	546	3
Защитников, Фрунзенский коллектив	126	23
Здравоохранения, Моск. обл. отдел	257	102
Зеленых насаждений-друзей, Московское об-во	314	56
Зеленого строительства, трест	259	161
Земельного устройства трудящихся евреев—об-во, Центральный Совет	419	149
Земельное управление—Московское областное	229	86
Земельных органов—работников, Центральный Комитет профсоюза	496	112
Земорганов, областком профсоюза	258	125
Зерносовхозов, Центр. Комитет профсоюза работников	496	130
Землеустройство трудящихся евреев, комитет	63	32
Золота и платины добычи, Центральн. Комитет профсоюза	496	120
„Золотопродснаб", Всесоюзн. трест	228	39
„Золоторазведка", трест	368	10
„Золототехснаб"	227	38
Заграничной санитарной информации, Общесоюзное бюро	417	94
Заготсбытконтора треста Госзеленстрой	418	112
„За Индустриализацию"—комбинат	313	2
За Кинофикацию	313	26

И.

„Известия ЦИК СССР и ВЦИК", комбинат	231	164
Издание документов эпохи империализма, комиссия при ВЦИК'е	659	21
Издательство Академия наук	418	139
Издательство „Академия"	418	126
Издательство „Власть Советов"	258	113
Издательство Всесоюзной академии архитектуры	231	165
Издательство Всесоюзной Акад. сельск. хоз им. Ленина	346	28
Издательство газеты „Водный транспорт"	180	26
Издательство газеты „Легкая Индустрия"	256	35
Издательство газеты, „Экономическая Жизнь"	230	139
Издательство „Гудок"	182	73
Издательство „Дер-Эмес"	372	219
Издательство „За коммунистическое просвещение"	182	74
Издательство иностранных рабочих	231	154
Издательство Истории гражданской войны и заводов	181	54
Издательство, „Кинофотоиздат"	313	27
Издательство КОИЗ	257	110
Издательство „Крестьянская газета"	258	143
Издательство Легкой промышленности	416	44
Издательство Ленинградское областное, моск. отдел	258	111
Издательство МК ВКП(б) „Моск. рабочий"	182	81
Издательство Моск. союза советских художников	63	13
Издательство Наркомсобеза	495	86
Издательство „Немецкой Центральной газеты"	231	166
Издательство „ОНТИ"	415	18
Издательство „Правда" ЦК ВКП(б)	286	5
Издательство Правления литфонда СССР	182	83
Издательство „Прометей"	96	13
Издательских работников, Центр. Компт. профсоюза	496	113
Издательство „Советское законодательство"	231	162
Издательство „Стандартизации и рационализации"	495	94
Издательство Трибуна радзецка	418	137
Из-во „Физкультура и туризм"	372	211
Издательство ЦК МОПР	182	84
Изобразительной статистики, институт	371	183
Изобретателей Всес. Об-во, Центральный Совет	372	213

	Стр. н.	№№ п/п
Изобретателей об-во, Дорожный Совет МБВ ж. д.	182	92
Изобретателей об-во, ж. д. им. Дзержинского — Дорожный Совет	448	24
Изобретателей ж. д. транспорта об-во, Центр. Совет	496	108
Изобретателей Моск. обл. Совет	372	214
Изобретателей, Ленинской ж. д., Дзержинский Совет	392	59
Изобретателей об-во при НКПС, базовый Совет	448	22
Изобретателей об-во, Совет при НКПС	392	68
Изобретателей электро-комбинат им. Куйбышева, Совет общества	546	5
Изобретательства, комитет при СТО	153	15
ИЗОГИЗ	257	109
ИЗОГИЗ. Управление подсобных предприятий	257	107
Изостатбюро Всесоюзной конторы „Агротехзнание"	180	14
Изысканий и бурений трест „Гормост", группа	233	240
Импортная к-ра Всесоюзного об'единения „Международная книга"	256	65
Импортная к-ра Всесоюзного об'единения Экспортхлеб	180	18
Импортное об'динение Центросоюза	373	229
Инвентаризационно-техническая контора	231	152
Инвентарная Государственная контора	372	193
Инвентарная Государственная к-ра ГИНК, Московская группа	372	194
„Инжкооптранстрой" Правл. жил. строит. коопер. транспортников	474	2
„Инореклама"	256	66
Иностранная комиссия Союза советских писателей	259	144
Иностранный отдел Госстраха СССР	371	180
Иностранных рабочих, издательство	231	154
Инотранс, Всесоюзн. к-ра	63	9
Инспекция Главн. по качеству торфа	368	29
Инспекция Гос., кондит. и макаронная	494	37
Инспекция Гос., консервная	494	41
Инспекция Госуд., молочная	494	36
Инспекция Госуд., мясная	494	35
Инспекция Госуд., рыбная	494	45
Инспекция Госуд., Центральн. управление	230	124
Инспекция комзагот. СНК по качеству, Моск. обл.	417	95
Инспекция НКПП, Московск. района, управление	416	55
Инспекция торговая государственная, уполномочен.	256	53
„Интегралцентр", оргбюро	229	104
„Интурист", правление	181	55
Инспекция транспортная	370	124
Ипподром, 1-й Моск. госуд.	204	2
„Иранрыба"	370	105
Искусств, Всесоюзный Комитет по делам искусств	230	141
Искусств, гор. Управление по делам искусств	233	238
Искусства работников, Центр. Комитет профсоюза	496	128
Искусственного волокна, трест	346	15
Искусственного укрепления грунтов, к-ра Мостотреста	578	14
„Искусство", редакция журн.	181	40
Исполком МОПР	182	86
Испытателей природы Моск. общество.	181	50
Истории гражданской войны и заводов, издательство	181	54
Истребительная Моск. обл. станция	419	145
К.		
Кабардино-Балкарской автономной Республики, Представительство	348	82
„Кавминрозлив", трест Моск. обл. контора	231	158
Казахское Представительство	258	114
Казкрайсоюз, Представительство	258	118
Калмыцкой автономной Республики, Представительство	348	75
Каляевский коллектив защитников	257	105
Камвольный трест	180	3
Каменноугольный пром., Центральн. Комитет профсоюза	496	117
Канал „Москва-Волга", Управление	230	134
Канатдортранс	255	5
Капит. строит. связи, Управл.	371	169
Карабугазхим, Моск. отдел.	391	3
Карантинный пункт	349	106

	Стран.	№№ п/п.
Карачаевской автономн. обл., Представительство	349	91
Карельской АССР, Представительство	348	84
Касса взаимопомощи ИТР при МОМБИТ'е	232	194
Касса страхования и взаимопомощи кооперативн. инвалидов, Всероссийский Союз	153	7
Касса взаимопомощи общ. изобретателей	373	247
„Катонин", трест	228	56
„Каучуконос", трест	227	21
Каучук-механизация, производственно-технич. бюро	227	31
Кафе-трест	63	39
Кафе-трест, Матер. хоз. сектор	63	40
„Керамико-стекло", журнал	416	39
Керамических изделий, Всес. контора по сбыту	415	21
Кемерово-комбинатстрой, Представительство	415	16
„Киномеханпром"	181	34
„Киноснабсбыт", Всесоюзная контора	181	38
Кинофикац. РСФСР, Управлен.	371	184
„Кинофотоиздат"	313	27
Кино-фото промышленности, Главное Управление	181	37
Кинофотопромышленности, Центр. Комитет профсоюза.	497	178
Кислото-бетонная к-ра, Союзхиммонтаж	658	6
Кирпичной промышленности, област. ком. профсоюза	258	135
Кирпичн. пром., Центр. Комитет профсоюза	497	180
Кировский металлургический машиностроительный завод, Представительство	227	11
Киргизской АССР, Представительство	349	93
Кировский райком МОПР'а	601	6
Кишпродукт, Моск. обл. контора	417	92
Кишпродукт, Центр. кишечная контора	494	38
Книгкультторга, Моск. отд.	127	26
Книжный отдел Комиссии содействия ученым	153	16
Книжной торговли Центр. Комитет профсоюза.	497	158
КОГИЗ	392	65
Кожвалтекстиль ДТК ВЦИК	232	190
Кожевенной промышл. Моск. обл. трест	415	29
Кожевенной промышлен., Центр. Комитет	497	165
Кожно-обувное об'единение Центросоюза	373	231
Кожевенной промышленн., Всес. научно-инж. технич. об-во	419	161
Кожобувной промышлен., редакция журнала	369	71
Кожобувьстрой, к-ра	369	69
„Кожсуррогат", трест	494	29
„Кожфурнитура"	369	66
„КОИЗ", Всесоюзн. кооперативное об'един. издат.	257	110
Коллегия защитников, Моск. обл. Президиум	314	30
Коллектив защитников	372	207
Коллектив защитников	372	208
Коллектор массовых библиотек МОГИЗ'а	347	65
Коллекционеров - филателистов. Всесоюзн об-во	127	35
„Колчедансбыт"	368	37
Комбикормовой промышл., Управление	416	52
Комбикорменабсбыт, Всесоюз. к-ра	416	64
Комбинат монументальной скульптуры	63	14
Комбинат „Правда", Стройуправление	286	6
„Комдортранстрой"	418	121
„КОМЗАГ" при СНК	230	122
„КОМЗАГ" при СНК, Уполномоченный	230	123
„КОМЗАГ" при СНК, Уполномоченный по Моск. обл.	180	22
Комиссия Советского Контроля	232	186
Комиссия содействия ученым	153	14
Комиссия содействия ученым, книжный отдел	153	16
Комитет по делам искусств, Всесоюзный	230	141
Комитет по изобретательству при СТО	153	15
Коммун. оборудов., Всесоюзн. трест	495	74
Коммунальн. сборудов. трест, конструкт. бюро	495	75
Коммунальн. оборудов., Всес. трест—проектное бюро	495	76
Коммунального хозяйства, Всесоюзный совет	231	185
Коммунальный Моск. обл. отдел (МОКО)	257	99
Коммунальных предприятий—Центральн. Комит. профсоюза	496	142
„Коммунснаб"	372	192

	Стран.	№№ п/п.
„Коммунстрой"	495	80
Коммунэнергострой	418	120
Композиторов Советских, союз	127	32
Конвенционное бюро областное, при Уполномочен. Комитета заготовок при СНК	180	23
„Кондитерсбыт"	180	6
„Кондитерсбыт", Моск. обл. контора	391	12
Кондит.-макаронная госуд. инспекция	494	37
Кондитерской промышленности, Главное Управление	180	8
Кондитерской промышленности, областком профсоюза	232	205
„Кондитерснаб"	180	7
Консервная государственная инспекция	494	41
Консервной промышленности, Всесоюзн. научно-инжен. техническое об-во	496	107
Консервной промышленности, Главное Управление	494	46
Консервной промышленности, областком профсоюза	232	199
Консервстрой	370	104
Конструкторско-монтажная к-ра, Главн. хлопч.-бумаж. пром. Управление	416	32
Контроль за экспед. и доставкой почты-Центральное общеиздательское бюро	286	7
Контрольная семенная Моск. областная станция	313	19
Контрольная семенная Центральная станция	313	17
Контрольно-аналитическая Центральная лаборатория НКЛес	417	82
Контрольно-измерительных приборов выставка	493	19
Кооперативный банк, Всесоюзное Правление	257	78
Кооперации, областком профсоюза	232	196
„Костеобработки", трест	416	68
„Кость-проектстрой" проектно-строительное бюро	417	73
Котлостроения прямоточного, бюро	204	1
Красного Креста и Красного полумесяца, городской комитет	232	209
Красного Креста дорожный комитет ж. д. им. Дзержинского	419	164
Красный Крест, дорожный комитет Моск. Окружн. ж. д.	286	4
Красного Креста и Красного полумес., Исполком союза	495	100
Красного Креста Росс. об-ва, Исполком	419	146
Красного Креста Исполком, Управл. произв. предприятий	495	101
Красно-Пресненский коллект. защитников	181	51
Красно-Пресненский райком МОПР	182	85
Красочно-фармацевтич. пром. Центр. Комитет профсоюза	497	149
Крахмально-паточной промышленности, областком профсоюза	258	127
Крахмально-паточной промышленности, Центральный Комитет профсоюза	496	111
„Кредитбюро", акц. об-во	257	77
„Крематорий"	63	35
„Крестьянская газета", издательство	258	143
„Крестьянская газета", редакция газет и журналов	127	34
„Крестьянская газета", гараж	127	30
Крест. общ. взаимопомощи, Центральный Комитет	495	88
„Криворожстрой"	415	3
Кролиководческий трест	347	36
Крымской АССР, Представительство	349	95
„Кузбассуголь", Представительство	126	9
Кузнецкстрой, Представительство	255	17
Куйбышевского края, Представительство	418	133
„Культпромпроект"	230	145
Культтоваров, Всесоюзн. Об'ед.	448	19
„Культура и техника", об-во	232	210
Культурно-галантер. товар., Всесоюзн. к-ра по оптовой торговле	347	51
Курортов, Всероссийское об-единение	418	130
Курортов, Всесоюзное об'единение Моск. обл. контора	231	156
„Курскстройпуть"	371	157
Кустарной сети треста хлебопечения, Управление	233	231
Крымвинпромтрест	495	78
Л.		
Лаборат. оборуд. и контрольн. измерит. приборов, бюро	369	58

	Стран.	№№ п/п.
„Лаборреактивсбыт, Московск. отдел	415	20
„Легкая индустрия", издательство газеты	256	35
Легкого машиностроения, Центр. констр. бюро	658	8
Легкой промыш. Госуд. издательство	416	44
Легмашстройтрест	255	18
Лектех Контора, Центросоюза	373	223
„Лектехсырье", Всесоюзн. об'единение	230	115
„Ленжет", Моск. к-ра	346	19
Ленинградское областное издательство, Московское отделение	258	111
Ленинский коллектив защитников	231	160
Ленинской ж. д., дирекция	391	43
Ленинск. ж. д., трест ресторанов и буфет	391	28
Леса и сплава, областком профсоюза	418	143
Леса и сплава центра и южных районов, Центр. Комитет профсоюза	497	172
Лесами местного значения, Управление	229	96
Лесами местного значения, Управление, Отдел снабжения	229	95
Лесзаготконтора НКЛП	416	45
„Лесная промышленность", редакция и издательство	417	74
Лесной и деревообрабатывающей пром., областк. профсоюза	418	142
Лесной промышленности, Научно-техническ. совет	417	75
Лесной промыш. Всесоюзн. Научно-инж. техн. об-во	419	153
Лесных материалов и стройматериалов, к-ра Мосгорстройснаба	373	261
Лесобракеражная к-ра	369	51
Лесопарковый отдел, Президиума Моссовета	259	154
„Леспроснаб". Созлеспромтяжа	313	5
„Лесопродукт", акц. об-во	259	149
Лесоторговое об'единение Центросоюза	373	241
Лесхимпром Всесоюз. Научно-инженерно-технич. об-во, обл. совет	419	162
Линейный суд ж. д. им. Дзержинского	448	17
Линейный суд МББ ж. д.	182	70
Линейный суд Северной ж. д.	392	49
„Литейщик", Всес. Научно-инжен.-технич. об-во	419	154
„Литфонд" СССР, издательство	182	83
„Литфонд", худож. отд.	182	78
„Локомотив", спортивное общество МББ ж. д.	182	89
Локомотивснаб, Моск. отдел	228	50
„Локомотив", спортивн. общество Ленинск. ж. д.	392	52
„Локомотив", спорт. об-во Северной ж. д.	392	53
„Локомотив", спорт. об-во I отдел МББ ж. д.	182	88
„Льнопроект"	494	30
„Льностроя", контора	369	82
Льнозаводов первичной обработки, Моск. обл. контора	228	57
М.		
Макаронной пром., Гл. Управл.	494	56
Марийской АССР, Представительство	348	85
Маслобойно-жировой пром., Центр. Комитет профсоюза	497	148
Масляной промыш., Главное Управление	494	54
Материальная база и склад Мосовощесовхозтреста	286	2
Матер. технич. сектор Моск. об'един. столовых	546	7
Матер. техн. снабж. контора Всес. об'един. „Заготзерно"	230	127
Материально-технического снабжения „Союзснабтехнарпит", Моск. к-ра	229	101
Матер. хоз. сектор трест кафе	63	40
Матер. Хоз. Управл., база снабжения	373	249
Машиностроения легкого, Главн. управление	255	29
Машиностроения среднего, областком профсоюза	232	203
Машиностроения среднего, Центр. Комитет профсоюза	496	119
Машиностроения точного, Центр. Комитет профсоюза	497	157
Машиностроения транспортного, Центр. Комитет профсоюза	497	146
Машиностроения тяжелого, Центр. Комитет профсоюза	496	144
Машиностроения Центр., трест	371	152

	Стран.	№№ п/п.
Машиностроит. пром. Всес. научно-инжер. техн. об-во	419	157
„Машиностройпластмасс", контора	255	11
МГУМП	259	158
Мебельной промышленности Государственн. институт по проектированию	256	42
Мебельный пром. Центр. Комитет профсоюза	497	153
Мебельснабсбыт	256	43
Мебельстрой	256	41
„Медгиз"	392	63
Медико-санит. управл. Доркома РОКК ж. д. им. Дзержинского	419	163
Медико-санитарное управление Доркома РОКК МВБ ж. д.	153	28
Мед. сан. управл. Доркома РОКК Моск. окр. ж. д.	286	8
Медико-санитарии упр. Исполкома Красного Креста и Красного Полумесяца	495	100
Мединструмент, трест	418	108
Медоборудования, контора	231	157
„Медсантруд", областком профсоюза	258	128
„Медсанпроект"	418	128
„Медстрой"	257	103
„Межгорсвязьстрой", трест	371	158
Междуведомственная комиссия по использованию сульфитных щелоков при НКЛесе СССР	229	85
„Международная книга", Всесоюзн. об'един.	256	64
„Международная книга", Всесоюзн. об'един. импортная контора	256	65
Международное об'единение пролетарских писателей	259	146
„Межрабпом", Представительство	182	96
„Межрабпомфильм", Акцион. об-во	181	44
Межрайонная Моск. восточная комиссия	181	64
Межрайонная Моск. западн. комиссия	181	63
Межрайонных баз МОСПО, Центр. отраслевое об'един.	347	52
Мер и весов—Центр. управл.	182	69
Местной промышленности, Моск. гор управлен.	259	158
Местной промышл. Москов. областное управление	257	98
Металлических изделий и стройматериалов, Всесоюзная контора	256	54
Металлических изделий, областком профсоюза	232	206
„Металлолом", Рязано-Уральск. база	658	5
„Металлолом", Управление комбинатом	658	4
„Металлолом", Управление треста	180	2
Металлопромышленности, Главное управление	494	23
„Металлострой", трест	658	3
„Металлострой", к-ра подсобных предприятий	227	5
Металло-хозяйственных товаров, Всесоюзная к-ра	229	100
„Металлострой", к-ра проект. и организации работ	658	2
„Металлургия", Всес. Научно-инженерно-техн. об-во	419	159
„Металлургснаб", к-ра	256	33
„Металлширпотреб"	495	79
„Метизсбыт", Моск. отдел.	415	24
Метрополитен, Управление	256	68
Метрополитен, дорожный совет о-ва изобрет.	259	150
Метрострой	227	4
Механизации и электрооборуд. к-ра Москультстрой	474	3
Механизированного счета 1-я ф-ка	417	103
Механизированного учета, Центральная образцовая фабрика НКПС	347	60
Меховая, Моск. обл. контора „Мосмехторг"	229	106
„Минеральное сырье", редакция журнала	658	7
Минеральных удобрений химической промышленности, Центр. Комитет профсоюза	496	126
МОГИЗ	153	12
МОГИЗ, коллектор массовых библиотек	314	36
МОГИЗ, коллектор научных библиотек	258	112
МОЗУ	229	86
МОЗУ, станция химизации	229	90
МОИС, Моск. обл. истребит. станция	419	145
МОКО	257	99
„Моккондитерсбыт", сектор розницы	448	4
Мособлвнуторг	256	57
Молочно-масляное об'единение Центросоюза	372	226

	Стран.	№№ п/п
Молочно-мясных совхозов, Центральн. Комитет профсоюза	497	184
„Молодая гвардия", издательство ЦК ВЛКСМ	373	256
Молочная госуд. инспекц.	494	36
Молочной промышл., Центр. Комитет профсоюза	497	152
„Молпроект", Всесоюзный трест	228	66
„Молсбыт", Моск. гор. к-ра	228	69
МООНО	495	81
Монтажная контора Союзтеплостроя	227	25
Монтажное бюро и зарядно-аккумуляторная станция	256	32
Монтажное бюро Союзтранспроекта	417	96
МОПР, Бауманский райком	373	259
„ Дзержинский „	314	50
„ издательство ЦК	182	84
„ Исполком	182	86
„ Кировский райком	601	6
„ К.-Пресненск. райком	182	85
„ Ленинский райком	659	24
„ Моск. областной комитет	232	215
МОПР, Октябрьский райком	232	216
„ Пролетарский „	578	20
„ Сокольнический „	349	102
„ Сталинский „	448	23
„ Центральный Комитет	182	87
„ Фрунзенский райком	96	15
Мордовской АССР, Представительство	418	134
„Морсудснабсбыт", Моск. отд.	493	4
„Мосавтогруз", трест	286	11
„Мосавторемонт"	233	229
„Мосавтотранс", трест	374	275
„Мосбюроторг", (бюро спроса и предложения)	229	103
„Мосвинторг"	373	265
Мосводопровод	259	160
Мосвоенторг, правление	659	13
Мосвокстрой	259	153
Мосгеогидрогеодезия	415	27
„Мосгипромез" к-ра рабочих чертежей	126	3
Мосгораптекоуправление	233	223
Мосгораптекоуправление, комендатура	349	112
„Мосгорбакалея", Моск. отд. Союзпродмага	370	140
Мосгордачсоюз	182	71
Мосгордачсоюз, к-ра снабжения и транспорта	182	72
Мосгоржилсоюз	259	162
Мосгоржилстройсоюз	374	282
Мосгоржилстройсоюза, Упр. производствен. предпр.	314	57
Мосгоржилстройсоюза, база механизаций	153	31
Мосгоркино	314	54
Мосгоркино, музыкально-концертное бюро	349	108
Мосгоркино, рекламное бюро	419	169
„Мосгорнеруд"	127	38
МосгорОНО	497	186
Мосгорсантехстрой	448	28
Мосгорсветтрест, Центр. аппарат	127	36
Мосгорсобес	374	280
Мосгорстройснаб	259	151
Мосгорстройснаб, к-ра лесных материалов и стройматериалов	373	261
Мосгорстройснаб, к-ра силикатных нерудных материалов	259	166
Мосгорстромтрест	233	222
Мосгортоп, трест	374	272
МосгорУНХУ	231	176
МосгорФО	419	165
„Мосгужтрест"	374	278
„Мосдревмебель" трест	349	111
Мосжилстройтрест	373	269
Мосжилстрой, жилищно-коммунальн. к-ра	374	271
Мосжилстрой, к-ра снабжения и подсобных предприятий	374	270
Мосжилтрест	374	273
Мосжилтрест. к-ра снабжения	629	21
„Мосзаготлен"	659	14
„Мосзаготторг"	233	228
Москательное об'единение Центросоюза	373	243
Москва-Волга канал, Управление	230	134
Москвошвей	419	171
Моск. гор. розничная к-ра Союзпечати	180	32
Московская инспекция регистра СССР	180	27
Моск. обл. к-ра „Росстеклофарфор", строительство базисных складов	153	6
Моск. обл. к-ра „Союзсахремснаб"	153	2
Моск. обл. к-ра, „Табакторга"	180	12
Московские гостиницы, трест	233	239
Московский Государственный хлопчато-бумажный трест	153	3

	Стран.	№№ п/п.
Моск. обл. Союз советских художников	181	45
Моск. обл. Союз советских художников	182	95
Моск. обл. Союз советских художников, производственное бюро	181	46
Моск. областной суд	153	9
„Московский связист", редакция газеты	347	61
„Московский рабочий", обл. изд. МК ВКП(б)	182	81
Моск. филиал Всес. ин-тут по проектированию алюминиевых и магниевых заводов	126	7
Моск. ж. д. буфетов, Всесоюз. контора	347	45
Московско-Окский Водздравотдел	659	20
Моск. Окское управление речного пароходства	629	15
Московское пригородное речное пароход. (управление)	629	16
Моск. обл. отдел Заготпушнины	180	24
Моск. обл. отд. Роскожобувьсбыт	126	21
Моск. обл. отд. Союзпечати	180	31
Моск. общ. испытателей природы	181	50
Моск. об'един. столовых, Центральная пищевая станция	286	10
Моск. об'един. столовых. база жироуловителей	153	33
Моск. отд. Дагвинпромтреста	126	18
Моск. отд. „Книгкультторга"	127	26
Моск. отд. треста „Скототкорм"	180	11
Моск. отд. „Союзпенькосбыт"	126	11
Моск. пред. Дагвинпромтреста	181	48
Моск. пробирное Управление	181	33
„Москож"	415	29
„Москоммашина"	259	167
Редакция английской газеты	231	153
Жилищно-коммунальная к-ра	474	4
Москультстрой, к-ра механизации и электрооборудования	474	3
„Москультстрой", к-ра снабжения и транспорта	373	268
„Москультторг"	233	227
Москурортснабторг	629	14
Мослесзаг	419	172
Мослеспром	370	117
Мослеспром, к-ра по сбыту	370	119
Мосмаслопром	416	69
Мосмаслосбыт	391	18
Мосмебельторг	127	39
Мосмелиострой	256	48
Мосместснабсбыт	259	169
Мосмехторг, Моск. обл. мех. к-ра	229	106
„Мосминвод", стройконтора	153	32
„Мосминвод", трансп. отдел	127	37
„Мосмука" трест	230	129
Т о ж е	391	33
Моснежилтрест	374	274
МОСО	372	200
МОСО, Упр. произв. предпр.	372	201
Мособлбумтрест	392	47
Мособлветснаб	229	97
Мособлвнуторг	256	57
Мособлдеткомиссия	182	66
Мособлжилсоюз	418	136
Мособлздравотдел	257	102
Мособлисполком	181	62
Мособлисполком, Госарбитраж	153	19
Мособлисполком, отд. Планировки и отвода земель	372	218
Мособлисполком, Упр. по делам искусств	181	42
„Мособлкино", трест	313	28
Мособлмельтрест	659	18
Мособлмельтрест, техн. к-ра	659	17
Мособлнефтесбыт	368	23
Мособл. „ОЗет", Учебно-производственный комбинат	127	29
Мособлсоавиахим	392	56
Мособлпищеторг, Управление	229	110
Мособлплан	231	175
Мособлполиграф, трест	418	109
Мособлпрокуратура	257	106
Мособлпроект	257	100
Мосогнеупор	371	190
Мособлпромсоюзкасс	349	99
МособлУНХУ	371	181
Мособлфинодел	230	137
Мособлшоссдор	257	71
Мосовощесовхозтрест	229	88
Мосовощесовхозтрест, материальная база—семенной склад	286	2
Мосохрана	258	117
Мосочиствод	259	155
Моспищетрест	417	86
„Моспластмасс"	448	25
Моспромпроект	259	156
Моспромпроект, проектно-сметная контора	259	168
МОСПС, Управление социально-профилактических учреждений	232	192
МОСПС	232	191

	Стран.	№№ п/п.
Мосремонт, трест	373	264
Мосрыбпромхолод, проектная контора	347	67
Мосрыбтрест	371	185
Моссадвинсовхозтрест	153	4
Мосремонт, к-ра снабж. и тр-та	153	30
Моссахсвеклотрест	416	58
Моссахсвеклотрест, контора снабжения	416	56
Моссвиноткорм	495	73
Моссвязьстрой	313	25
Моссельпром	63	23
Моссельпром, к-ра розничного сбыта	63	19
Моссельпромсбыт	63	20
Моссельпромснаб	63	18
Моссельхозстрой	229	91
Моссельхозторф	629	12
Моссельэлектро	417	85
Моссиликат	347	66
Мосснабосоавиахим	314	51
Мосснабсбыткино	230	144
Мосснабсбыт	658	1
Моссовет	181	56
Моссоюзрыбсбыт	96	8
Мосспиртотрест	228	62
Мосспецстрой, контора изыскания и изготовления образцов	448	29
„Мосстекло", трест	230	149
Мосстройканализация, трест	419	170
„Моссукно"	416	34
„Мостара", тарное об'единение	233	221
Мостекстильтрест	230	148
Мостелефонпроект	96	16
Мостехторг	233	225
Мосторг	259	170
Мосторгстрой	448	26
Мостотрест, к-ра искусствен. укреплен. грунтов	578	14
Мосторгтранс	96	10
Мостовое бюро	371	153
Мостотрест	371	151
Мостотрест, проектная к-ра	371	153
Мострамвайтрест, управление	629	20
Мострикотаж	371	189
Мострикотажсбыт	371	188
МОСФК, сектор техн. учебн. пособий и печати У.П.П.	418	132
МОСФК, спецзаготконтора	418	131
Мосфураж	448	27
Мосхлеботорговая к-ра	347	37
Мосхлебпромстрой	228	58
Мосхлебторг	233	224
„Мосчулок", трест	230	147
Мосшерстьснабсбыт	257	85
Мосшерстьсукно	257	93
„Мосштамп"	349	113
Мосэнерго	629	1
Мосэнергомонтаж, трест	419	168
Мосэнергомонтаж, проектная к-ра	233	234
Мосэнергомонтаж, ЭКО	233	235
Моторно-лодочный трест	314	55
Моторорыбакцентр	369	94
МОУМП	257	98
МТС, областком профсоюза	258	130
Музыкально-концертное бюро Мосгоркино	349	108
Музыкальное государственное издательство	257	108
„Мукомолие советское и хлебопечение", редакция	230	132
Мукомольно-крупяной пром. Всес. научно-инжен.-техн. об-во	232	218
Мукомольной пром. и элеваторов, областком	258	132
Мукомольной пром. и элеватор центра и юга, Центр. Комитет профсоюза	496	118
Мюзик-холл эстрады и цирков, Государств. об'един.	257	80
Мясная Государст. инспекция	494	35
Мясокомбинат, Управл. розничн. торговли	578	12
Мясо-молочных совхозов областком профсоюза	258	129
„Мясохладострой", трест	346	20
Мясо-холодильной промышл. Центр. Комитет профсоюза	497	150

Н.

Надзора горного, Центральное управление	417	106
Наркомвнешторг	370	145
Наркомвнешторг, счетная ф-ка	417	90
Наркомвнешторг, Уполномоч. по Московск. обл.	313	23
Наркомвнуторг РСФСР	347	42
Наркомвнуторг СССР	347	43
Наркомвод	230	133
Наркомвод, техническая инспекция	126	13
Наркомздрав	418	127
Наркомзем СССР	346	25
Наркомзем РСФСР	417	87
Наркоминдел	314	39
Наркоминдел, Центр. Бюро обслуживан. иностранцев	314	40
Наркомлегпром	346	13
Наркомлегпром, Научно-техн. совет	369	81

	Стран.	№№ п/п.
Наркомлес СССР	229	83
НКЛес, Главн. транспортное управл	370	118
НКЛес СССР, Междуведомствен. комиссия по использов. сульфитных щелоков	229	85
Наркомлес, уполномоченный по Московск. обл.	370	108
Наркомместпром	495	72
Наркомпищепром	494	53
Наркомпищепром, жилищно-бытовой сектор	494	40
Наркомпрос	372	196
Наркомпрос, Архитектурно-проектное бюро	372	199
Наркомпрос, Научно-Технич. совет	372	198
Народный комиссариат путей сообщения	391	34
Наркомсвязь	180	29
Наркомсвязь, заготконтора	180	30
Наркомсвязь, Упр. капитальн. строительства	371	169
Наркомсобез	495	85
Наркомсобез, изд-во	495	86
Наркомсобез, Стройбюро	495	87
Наркомсобез, Упр. производ. предприят.	495	84
Наркомсовхозов	370	127
Наркомсовхозов, рем. группа	370	131
Наркомсовхозов, стройконтора	370	130
Наркомсовхозов, Уполномоч. при СНК СССР	417	88
Наркомтяжпром	493	16
Наркомтяжпром, Уполномоч. по железнодорожн. тр-ту	368	25
Наркомтяжпром, Уполномоч. по Московск. обл.	370	103
Наркомтяж. Упр. Строительства связи	369	61
Наркомтяжпром, Центральн. арбитраж	368	38
Наркомфин РСФСР	371	173
Наркомфин СССР	371	174
Наркомхоз	418	111
Наркомхоз, Научно-технич. совет	418	119
Наркомхоз, Центр. проектно-изыскательн. контора	372	195
Наркомюст	372	206
Научно-техн. об'един. изд-во	415	18
Научно-инжен. технич. общ. Всесоюзн. совет	419	155
Научно-технич. совет, Главхладпрома	629	8
Народов Севера-Управление хозяйства и культуры	127	27
„На Страже", изд-во газеты	373	260
Научно-технич. совет лесной промышленности	417	75
Научно-технич. совет НКЛП	369	81
Научно-технич. совет Наркомпроса	372	198
Научно-технич. совет Наркомхоза	418	119
„На фронте сельхоззаготовок", редакция журнала	180	21
Начальной школы работников, областком профсоюза	258	137
Немцев Поволжья, Республики, Представит.	495	92
Немецкой Центральн. газеты, издательство	231	166
Нефтеперегонных заводов, Центр. Комитет профсоюза	497	155
Нефтепроводскладстрой, проектная контора	368	45
Нефтепроводскладстр., трест	227	33
Нефтепроект, трест	368	41
Нефтетаросмазка	227	10
Нефтетехснаб, Всес. к-ра	368	31
Нефтянников, Всес. Научн. инжен. техн. об-во	373	254
Нефтеторг	233	226
Нефтяной промышл. Главн. управление	368	1
Ниигаз	368	47
Никельоловопродснаб, Союзная к-ра	255	12
Никельоловотехснаб, Союзная к-ра	227	37
Ниспромзерно	228	64
Нормативно-исслед. станция Нового алфавита, Всес. Центральн. Комитет	578	10
	181	60

О.

Областком профсоюза административн. работников	232	195
Областком профсоюза военно-металлич. промышл.	232	207
Областной комитет профсоюза работников ВУЗ'ов	153	24
Областком профсоюза городских предприятий	314	44
Областком профсоюза работников госпредприят. общественного питания	182	75
Областком профсоюза госторговли	232	201
Областком профсоюза госучреждений	232	197
Областком профсоюза дошкольных учреждений	258	126

	Стран.	№№ п/п.
Областком профсоюза жилищного хозяйства	314	46
Областком профсоюза жил. коммунального х-ва	258	124
Областком профсоюза зем. организаций	258	125
Областком профсоюза кирпичной промышлен.	258	135
Областком профсоюза кондитерской промышлен.	232	205
Областком профсоюза консервной промышлен.	232	199
Областком профсоюза кооперации	232	196
Областком профсоюза крахмально-паточн. промышл.	258	127
Областком профсоюза „леса и сплава"	418	143
Областком профсоюза лесной и деревообрабат. промышл.	418	142
Областком профсоюза Медсантруд	258	128
Областком профсоюза металлических изделий	232	206
Областком профсоюза МТС	258	130
Областком профсоюза мукомольно-элеваторной промышленности	258	132
Областком профсоюза мясомолочных совхозов	258	129
Областком профсоюза работн. начальн. школы	258	137
Областком профсоюза обществен. питания потребкоопер.	232	204
Областной комитет овощесовхозов	497	183
Областком профсоюза полиграфической промышлен.	258	140
Областком профсоюза политпросветработников	258	138
Областком профсоюза почтовых работников	232	198
Областком профсоюза работников речного транспорта	629	18
Областком профсоюза свиноводческих совхозов	258	139
Областком профсоюза спиртовой промышл.	258	134
Областком профсоюза среднего машиностроения	232	203
Областной комитет союза строителей легкой, пищевой и лесной промышленности	601	5
Областком профсоюза строителей тяжелой промышл.	601	4
Областком профсоюза торфяников	232	202
Областком профсоюза трамвайщиков	314	42
Областком профсоюза трикотажной промышл.	258	136
Областком союза финбанковских работников	418	141
Областком профсоюза хлебопекарной промышлен.	258	133
Областком профсоюза швейников	419	144
Областком профсоюза шерстяников	258	131
Областком профсоюза работ. шоссейного строительства	314	43
Областком профсоюза электросвязи	232	200
Областное конвенцион. бюро при уполномоченном Комитета Заготовок СНК	180	23
Облмосторг	494	60
Облопотребсоюзов Украины, Моск. об'един. Представит.	373	239
Образования высшего технического Всес. комитет	418	135
Обувной пром. Центр. Комит. профсоюза	497	167
Общеиздательское центральное Бюро, контроль за экспед. и достав. почты	286	7
Обществен. питания госуд. предприятий, Центр. Комитет профсоюза	497	181
Обществ. питания потребкооперации, Центр. Комитет	496	145
Общество „Культура и Техника"	232	210
Общество спасания на водах, Моск. обл. Совет	232	217
Общество спасания на водах, Центральн. Совет	232	213
Овощесовхозов, обл. комитет профсоюза	497	183
Овощесовхозов, Центр. Комитет профсоюзов	497	176
ОГИЗ, Главная контора подписных периодических изданий	372	209
„Огнеупоры" трест	415	1
„ОЗЕТ" Московский Совет	373	248
„ОЗЕТ", Центральный совет	419	149
Окружной жел. дороги, дирекция	391	44
Окружной жел.-дор. Дорком РОКК	286	4
Окружной ж. дор. дорожно-транспортн. Совет Осоавиахима	286	9

	Стран.	№№ п/п.
Октябрьский коллектив защитников	231	159
Октябрьский райком МОПР	232	216
Омской области, Представительство	349	94
ОНТИ (Об'един. Научн. Техническ. издат.)	415	18
ОПТЭ, Центр. совет	232	211
„Оргметалл"	391	7
„Оргнефть"	368	44
„Оргжир", Республ. к-ра	448	11
„Оргкож"	369	74
„Оргмашучет"	368	46
„Оргрэс", Госконтора	493	10
„Оргтепло" НКПП	417	72
„Оргфарфорстекло"	257	94
„Оргхиммонтаж", Всес. трест	368	21
„Оргэнерго", трест	228	48
„Оргэнерго", Информацион. технич. к-ра	227	17
„Оргэнерго", Московск. к-ра теплоизоляции	368	4
„Оргэнерго", сушильно-аппаратурная к-ра	228	44
Оркестротек (Бюро по изданию произв. сов. композиторов)	127	33
„Ормедьзолото", Бюро Главного Инженера	368	5
ОРС Юглеспроснаб'а	229	84
Осоавиахим, Горсовет	314	53
Осоавиахима, дор. транспортн. Совет МББ ж. д.	153	27
Осоавиахима, дорожн. транспортн. Совет Окружн. ж. д.	286	9
Осоавиахим, Москов. област. Совет	314	52
Осоавиахим, Центр. совет	373	258
Осоавиахим, Центр. совет	629	19
Остекления, контора	231	150
Отд. Гос. Труд. Сберкасс и и Госкредита Западн. ж. д.	126	14
Отделочн. стройматериалов, трест	373	262
Отопления и вентиляции, Всесоюзн. Научно-Инжен. техн. общество	419	158
Очистки, Мосгортрест	373	263

П.

Парикмахеров, Центр. Ком-т профсоюза	497	162
Паровозо-ремонтн. снабжен. контора	391	38
Паровозо-ремонтных заводов, трест	391	40
Пароходство Моск.-Окское речное, (Управление)	629	15
Партиздат	373	245
Пароходство Моск. пригород. речное (Управление)	629	16
Паточной пром., Главн. упр.	494	49
Пеньковой пр-ти, Центр. Комитет профсоюза	496	133
„Пенькопроект"	415	31
„Пенькоснаб", Всес. к-ра	313	9
„Пенькострой"	416	40
Перевозки почты, Моск. упр.	373	266
Передвижн. театров МОИКа, управление	63	16
Переселенческий Всесоюзн. комитет	349	97
„Пестроткань", трест	63	22
Петровскстрой, Представит.	255	20
Пивоваренно-дрожжев. пром., Управление	416	66
„Пионер", Всесоюзн. об'ед.	259	145
„Пионер", Всес. об'ед. Моск. отдел	259	147
Писателей пролетарск., Международн. об'единен.	259	146
Писателей Советских союз, Иностранная комиссия	259	144
Пищевая станция центральн. Моск. об'един. столовых	286	10
Пищепромиздат	369	97
Планировки и отвода земель, отдел Мособлисполкома	372	218
Плановая комиссия Моск. гор.	182	67
Плановая комиссия при Совнаркоме СССР (Госплан)	231	174
Планов. комиссия Моск. обл.	231	175
Плановая Государ. комиссия РСФСР	372	212
„Пластмассживица"	255	30
„Племзаготконтора"	346	30
„Племзаготконтора", Москов. областная	256	50
Плодовощная гос. инспекция по качеству, Моск. управл.	256	67
Плодоягодная к-ра „Центроплодовощь", Центросоюза	373	234
Подмосковный отдел треста цветных металлов	96	1
Подписная центральная к-ра Союзпечати	371	166
Подписных периодических издан. ОГИЗ'а, Главн. к-ра	372	209
Подсобных мастерск. отдела планировки, контора	497	185
Подсобных предпр. ИЗОГИЗ'а, Управление	257	107
Подсобных предпр. Металлострея, контора	227	5

	Стран.	№№ п/п.
Подсобных предпр. Московск. военно-охотничьего об-ва сектор	373	257
Подсобных предпр. НКЛП, трест	369	70
Подсобных предприят. отдел Всеармейск. военно-охотн. об-ва	182	94
Подсобных предприят. отдел Моск. об-ва дошкольной кооперации	182	93
Пожарников, Центр. Комитет профсоюза	497	164
Пожарно-сторожев. охрана Мосгорвнуторга, Управл.	63	36
Полиграфическ. промышлен., областком профсоюза	258	140
Полиграфии центра и юга, Центр. Комитет профсоюза	497	171
Полиграфкнига", трест	231	161
Полиграфпроект	578	15
Полиграфстрой	392	62
Полиграфтрест	181	49
Политпросветработников. областком профсоюза	258	138
Политпросветучреждений, Центр Комитет профсоюза	496	143
„Постройка", газета	496	116
Постройки 2 дома Советов и гостиницы, Управление	126	25
Посылгосторг	347	49
Посылочная к-ра Всес. об'ед. культтоваров, Центросоюза	373	244
Посылочная к-ра галант. парфюмер. об'ед. Центросоюза	96	11
Посылочная к-ра Центросовхоз секции	495	95
Почтовых работников, областком профсоюза	232	198
Почтовой связи, Центр. Комитет профсоюза	497	174
Почты, Московск. Управлен. перевозки	373	266
Похоронное центральн. бюро	374	276
По похоронным делам-уполном. Моссовета	233	230
„Правда", изд-во ЦК ВКП(б)	286	5
„Правда", комбинат-стройуправление	286	6
Правление Всероссийск. об-ва глухонемых	153	8
Правление союза Советских писателей	153	26
Предпр. учебно-техн. оборудов., Главн. управление	372	197
Представительство Азово-Черноморского края	348	87
Представительсто Белкоопсоюза	153	21
Представительство БССР	181	58
Представительство Башкирской АССР	348	74
Представительство Башкирск. обл. союза	314	41
Представительство Восточно-Сибирской области	348	89
Представительство Горьковской области	348	76
Представительство Далькрайсоюза	232	208
Представительство Дальне-Восточного края	348	88
Представительство Дагестанской АССР	348	78
Представительство Западно-Сибирского края	348	90
Представительство Западной области	153	17
Представительство Кабардино-Балкарск. АССР	348	82
Представительство Казахской ССР	258	14
Казкрайсоюза	258	118
Представительство Калмыцк. АССР	348	75
Представительство Карачаевской автономн. обл.	349	91
Представительство Карельской АССР	348	84
Представительство Киргизск. ССР	349	93
Представительство Кировского металлургическ. машиностроительного завода	227	11
Представительство Крымской АССР	349	95
Представительство Всесоюзного треста „Кузбассуголь"	126	9
Представительство „Кузнецкстрой"	255	17
Представительство Куйбышевской области	418	133
Представительство Марийской АССР	348	85
Представительство Мордовской АССР	418	134
Представительство Московск. об'един. Облпотребсоюзов Украины	373	239
Представительство Омской области	349	94
Представительство Петровскстроя	255	20

	Стран.	№№ п/п.
Представительство „Прибалхашстроя"	493	2
Представительство АССР Немцев Поволжья	495	92
Представительство Саратовской области	231	170
Представительство „Сахалиннефть"	368	9
Представительство „Сахалинуголь"	227	30
Представительство Свердловской области	349	92
Представительство Севоблисполкома	348	72
Представительство Сев. Кавказского края	348	77
Представительство Северо-Кавказского потребсоюза	153	20
Представительство Северо-Осетинской АССР	348	79
Представительство Таджикской ССР	181	57
Представительство Татарской АССР	348	81
Представительство Туркменской ССР	126	24
Представительство Удмуртской АССР	348	73
Представительство Узбекской ССР	181	65
Представительство УССР	153	18
Представительство ЦК Межрабпома	182	96
Представительство Черкесской автономной обл.	348	86
Представительство Чечено-Ингушской АССР	348	80
Представительство Чувашской АССР	348	83
„Прибалхашстрой", Представ. „Проектдормашина"	493	2
Проектирования кондитерск. промышлен. Гос Институт. (Гипроконд)	227	19
Проектирования и организац. работ „Металлостроя", к-ра „Проектмашлегпром", трест	391	15
Проектная к-ра, „Гипромясо"	658	2
Проектная к-ра „Госгражданстрой"	494	32
Проектная к-ра треста „Гражданвиастрой"	346	21
Проектная к-ра „Мосрыбпромхолод"	418	123
Проектная к-ра Мостотреста	204	6
Проектная к-ра „Мосэнергомонтаж"	347	67
	371	150
	233	234
Проектная к-ра Наркомздрава	418	128
Проектная к-ра „Нефтепроводскладстрой"	368	45
Проектная к-ра треста „Радиострой"	371	162
Проектная к-ра „Резинопроект	415	25
Проектная к-ра „Сельхозстройпроект"	347	35
Проектная к-ра синтетическ. каучука	415	13
Проектная к-ра „Союзмехпром"	230	118
Проектная к-ра „Союзтрикотаж"	448	1
Проектная к-ра „Союзхимпластмасса"	153	1
Проектная к-ра „Центроэнергострой"	255	23
Проектное бюро, Всес. трест коммунальн. оборудования	495	76
Проектное бюро, Главпищепром	346	22
Проектное бюро Главтабака	180	5
Проектное бюро „Госзеленстрой"	418	116
Проектное бюро Исполкома РОКК	419	147
Проектн. бюро „Союзмышьяк"	368	20
Проектное бюро Центр. отд. электрофикации	371	149
Проектно-загот. к-ра „Главурса"	629	3
Проектно-изыскат. к-ра	494	63
Проектно-изыск. центр. к-ра Наркомхоза	372	195
Проектно- изыск. центр. к-ра	418	113
Проектно-изыск. Всес. об'ед. НКПС	417	97
Проектно-монтажная к-ра ВОТИ	126	1
Проектно-монтажн. гл. к-ра „Союзпродмашина"	391	8
Проектно-монтажн. к-ра Моск. предприят.	415	23
Проектно-монтажный трест, „Сельпромпроект"	392	48
Проектно-сметная к-ра Моспродукт	259	163
Проектно-сметный сектор института связи	230	136
Проектно-строит. бюро, Костьпроектстрой"	417	73
Проектно-техн. к-ра Всекопромсовета	258	121
Проектно-техническая к-ра „Стройпроектмашина"	578	4

	Стран.	№№ п/п.
Проектный Моск. обл. трест	257	100
Проектный отдел „Центроэнергострой“	255	24
Проектный отдел „Электропрома“	518	4
„Проектстройтрест“, Моск. отд.	96	4
Промбанк Моск. обл. к-ра	257	74
„Промтранспроект“, трест	255	13
Пробирное Управление Московское	181	33
Производства и сбыта спецфабрикатов мясной промышленности	228	65
Произв. бюро Моск. областн. союза советск. художников	181	46
Производствен. предприятий Мосгоржилстрой союза, упр.	314	57
Производств. сект. ВНИЛами	474	1
Производствен. предприятий Исполкома Красного креста, Управление	495	101
Производствен. предприятий МОСО, Управление	372	201
Производствен. предприятий Наркомсобеза, Управление	495	84
Производственный проектно-сметный сектор, Института связи	230	136
Производств. технич. бюро „Каучукмеханизация“	227	31
Производствен. технич. к-ра Главмука	230	128
Производствен. предприятий Моск. обл. совета физкультуры, Управление	231	169
Прокуратура водного транспорта Моск. Окского бассейна	257	104
Прокуратура жел. д. им. Дзержинского	448	15
Прокуратура Московск. обл.	257	106
Прокуратура СССР	231	179
Пролетарск. коллект. защитн.	578	17
Пролетарский Райком МОПР	578	20
Промбанк	494	64
„Прометей“, изд-во	96	13
Прометей, Просветит. об-во	96	14
Промкооперации, ком-т СНК СССР	63	27
Промплодоовощь	494	59
Промстройпроект, трест	96	6
„Промстройпроект“ Ред. изд. бюро	96	5
Промторгтранс, к-ра „Трансснабторга“	417	100
Промышлен. предпр. Доржилсоюза М.Б.Б. ж. д., к-ра	182	80
Промышленных предприятий Наркомсвязи, Управление	371	165
Протезное об'ед. „Госпротез“	495	83
Профсоюзов, Моск. областной Совет	232	191
Профиздат	496	115
Птице-пушн. совхозов, Центр. Комитет профсоюза	497	166
Пушкинский коллектив защитников	181	52

Р.

„Рабочая Москва“, комбинат	372	216
Рабочего снабжения, Главн. управление	255	7
Рабочих чертежей, Мосгипромез к-ра	126	3
Радиострой, трест	371	161
„Радиострой“, Проектная к-ра	371	162
Радиотрансляционной сети, Моск. Гор. Управление	419	166
Радиотрансляционной сети, Бюро текущ. проектиров.	127	40
Радиотрансляционной Моск. Гор. сети, отд. снабжения	349	105
„Радиофронт“, редакция журнала	259	148
„Разноимпорт“, Всес. об'ед.	370	144
„Разноэкспорт“, Всес. об'един.	347	48
Расчетных приборов, конторa Союзоргучета	495	70
Расчетных приборов, контора Союзоргучета	494	65
Реактивная Моск. обл к-ра, „Союзреактив“	368	6
Регистр СССР, Моск. инспекция	180	27
Редакцион.-издательск. бюро „Промстройпроект“	96	5
Редакционно-издательск. отд. Центрожилсоюза	495	99
Редакц. издат. управление Союзоргучета	495	71
Редакция газеты и журналов издательства, „Крестьянская газета“	127	34
Редакция газеты „За кинофикацию“	313	26
Редакция журнала „Искусство“	181	40
Редакция журнала Кожобувной промышленности.	369	71
Редакция журнала „Радиофронт“	259	148
Редакция журнала „Творчество“	181	41

	Стран.	№№ п/п.
Редакция „Советское Мукомолие и хлебопечение"	230	131
Редакция „Совхозная газета"	370	126
Редакция Торгово-справочн. бюллетеня	229	109
Редбаза ГУТАП	255	10
Редметпродснаб	368	42
Редметснабсбыт. Всес. к-ра	415	17
Резервов-комитет СНК СССР	63	28
Резиново-каучуковой пр-ти, Центр. К-т профсоюза	496	140
„Резинопроект"	415	25
„Резиносбыт", Всес. к-ра	415	19
Резиноснаб и Гос. Всес. к-ра	415	22
Рекламное бюро Мосгоркино	419	169
„Реммаштрест"	415	15
„Реммаштрест" Моск. отд.	227	9
Ремонтная группа НКСовхозов	370	131
Ремонтно-строительн. группа треста хлебопечения	349	110
Ресторанов, трест	63	38
Ресторанов и буфетов, водного транспорта, к-ра	578	13
Ресторанов и буфетов Ленинской ж. д., трест	391	28
Ресторанов и кафе, Главное управление	229	107
Речного транспорта, областком профсоюза	629	18
Речсудоснабсбыт	493	7
Розницы сектор МОК Кондитербыт	448	4
Розничного сбыта, Моссельпром к-ра	63	19
Розничной торговли, Мясокомбината управление	578	12
РОКК, Дорожный комитет МББ ж. д.	153	29
РОКК, Дорком Моск. окруж. ж. д.	286	4
РОКК, Исполком	419	146
РОКК, Проектное бюро	419	147
„Росбродснабсбыт"	257	86
„Росбрынза", трест	578	16
Росвершерстьснаб	257	84
„Росгорснабсбыт"	257	97
„Роскожобувьсбыт"	659	16
„Роскожобувьсбыт", Москов. обл. отдел	126	21
„Роскожснаб"	257	83
„Роскондсбыт"	257	90
Росмедснаб, отд. снабжен.	495	82
„Росметаллопроект"	257	96
„Росметаллоснаб"	257	88
„Росметизсбыт"	230	146
„Росметровес", трест	417	105
„Росоргтепло" Гос. техн. к-ра	257	92
„Росоргкожстрой"	659	19
„Роспищеснаб"	371	187
Росснабсбыткино	230	143
„Росснабфильм"	204	4
„Росстеклофарфорторг" Моск. обл. к-ра	314	29
„Росстеклофарфорторг" Центральн. к-ра	495	77
„Росстромпроект"	63	21
„Ростекстильснаб"	126	20
„Рострикотажснаб"	126	19
„Росфарфорстеклоснаб"	257	82
„Росхимснабсбыт"	257	89
„Росшвейснаб"	418	107
Росшвейснаб, Республ. к-ра	418	110
„Рузфильм", к-ра	204	3
Рыбакколхозцентр	391	19
Рыбная Гос. инспекция	494	45
Рыболовсекция, Центросоюз	372	227
„Рыбпромснаб", хозрасчетная контора	348	71
Рязано-Уральская база, трест „Металлом"	658	5
С.		
„Садвинсбыт", к-ра	629	11
Санитарная инспекц. Главная	231	182
Санитарной заграничн. информации, Всес. бюро	417	94
Санитарно-курортное об'ед. ВЦСПС	496	114
„Сантехавиастрой"	372	217
„Сантехмонтаж"	227	26
„Сантехпроект", трест	63	4
„Сантехпроектлегпром"	228	55
Саратовское Представит.	231	170
„Сахалиннефть", Представительство	368	9
„Сахалинуголь", Представительство	227	30
Сахстрой, трест	391	13
Сберегательных трудовых касс РСФСР, Главн. упр.	371	179
Сберегательн. трудовых касс СССР, Главн. упр.	371	172
Сберкасс Моск. обл. упр.	230	138
Сберкасса при МББ ж. д.	371	175
Сбыта керамических изделий Всес. к-ра	415	21
Сбыта к-ра при Мослеспроме	370	119
Сбытигла, к-ра	369	76
Сбытхладпром	629	7
„Сварщик", Всес. научн инж. технич. об-во	373	250
Свердловской области, Представительство	349	92

	Стран.	№№ п/п.
Свиноводтрест, 3-й	370	102
Свиноводческих совхозов, областком профсоюза	258	139
„Свиносовхозснаб"	256	40
Свиносовхозов, Центр. Ком-т профсоюза	497	182
Свинотрест	374	277
Связи НКТП, Управл. стр-вом	369	61
Связи центр. станц. НКПС	391	42
Связь-монтаж, к-ра комплектования	371	163
„Связьпроект" к-ра	371	168
„Связьтехиздат"	371	170
Севера народов, Управл. хозяйства и культуры	127	27
Северная к-ра вагонов-ресторанов	391	27
Северо-Кавказск. края, Представительство	348	77
Севоблисполкома Представительство	348	72
„Севлесосбыт"	229	79
„Севлесосплав", к-ра	229	78
„Севлеспродснаб", Всес. к-ра	658	10
„Севлестехснаб"	229	80
Северо-Осетинск. автон. обл., Представительство	348	79
Сельмашснабсбыт	368	36
Сельпромпроект	392	48
Сельхозбанк	257	76
Сельхозбанк, Моск. обл. к-ра	257	72
Сельхозгиз	392	60
Сельхозмашиностроения, Центр. К-т профсоюза	496	132
Семенная контрольн. Моск. обл. станция	313	19
Семенная контрольн. Центр. станция	313	17
Сельхозстройпроект	347	35
Сельско-хозяйств. Всес. Академия им Ленина, изд-во	346	28
Сиблесосбыт	370	106
Сиблесосплав	370	121
Сиблеспродснаб	370	120
Сиблестехснаб	370	122
Сибстроймеханизация	370	123
Силикатно-метизно-москат. об'един. Моск. к-ра	448	18
Силикатных нерудн. материалов, к-ра Мосгорстройснаба	259	166
Синтетического каучука, к-ра снабжения и сбыта продукции заводов	415	12
Синтетического каучука проектная к-ра	415	13
Синтетического каучука управл. по строительству и производству	415	11
„Скотимпорт"	494	43
„Скотооткорм", трест	313	12
„Скотооткорм" Московск. отд.	180	11
Скотсырья, заготовит. к-ра	256	38
Скульптуры и облицовки, трест	374	279
Склульптуры монументальн., комбинат	63	14
Скульптурный сектор Моск. об'ед. союза сов. художн.	63	15
Слепых, Всес. о-во, Московск. гор. отд.	372	202
Слепых Вс. о-во Моск. обл. отд.	372	205
Слепых Всес. о-во, Центр. правление	372	203
„Снабгрес", Всес. трест	227	36
Снабжения, к-ра „Госграждапстрой"	418	125
Снабжения к-ра МОКО	257	101
Снабжения, к-ра Мосжилтреста	629	21
Снабжения, к-ра Моссахсвеклотреста	416	56
Снабжения, отд. при Управл. лесами местн. значения	229	95
Снабжения сектор Центральн. совета жил. кооперации	419	150
Снабжения, и подсобн. предприят., к-ра Мосжилстрой	374	270
Снабжения и сбыта продукции заводов синтетическ. каучука, к-ра	415	12
Снабжения и сбыта яично-птичной продукции, Всес. к-ра	346	23
Снабжения и транспорта, к-ра Мосгордачсоюза	182	72
Снабжения и транспорта, к-ра Москультстроя	373	268
Снабжения и транспорта Мосремонта	153	30
Снабплодоовощепром	494	44
„Снабхладопром"	629	10
Снабстекло	369	79
„Снабстекло"	63	7
„Совафганторг"	313	24
Совет о-ва изобретателей при НКПС	392	68
„Советская торговля" издат. газеты	370	138
Советского контроля комиссия	232	186
Советской энциклопедии, Гос. институт	392	61
Совнарком РСФСР	63	25
Совнарком СССР	63	26
„Совсиньторг", об'един.	370	132

	Стран.	№№ п/п.
„Совфрахт", Всес. об'един.	230	116
„Совхозная газета", редакция	370	126
Совхозный научно-исследов. институт, Стройбюро	370	129
Совхозов Абхазии, трест Московск. отделение	229	94
Совхозснаб	370	128
Соевой промышл.. Всесоюзн. трест	228	67
Сокольнический коллектив защитников	392	50
„Сольтехснаб"	494	52
Составление графиков движения поездов	417	98
„Социалистич. земледелия", редакция газеты	346	32
Социально-профилактических учреждений, Управление при МОСПС	232	192
Социального обеспечения, Моск. гор. отд.	374	280
Соц. обеспечения, Моск. гор. отд. горраспред.	349	109
Социального обеспечения, Моск. обл. отдел	372	200
Соцэкгиз	392	66
Союз советских архитекторов	126	15
Союз советских архитекторов, Архитектурный фонд	126	16
Союз советских композиторов	127	32
„Союзабразив", Моск. к-ра	255	26
„Союзасбест", Всес. трест	493	1
„Союзбумсбыт"	229	77
„Союзбумсбыт, Моск. отд.	313	14
„Союзбумснаб"	659	12
Союзвзрывпром	368	3
Союзвзрывпром, Моск. произв. управление	227	23
Союзводстрой, Моск. об'един.	368	18
Союзгаз, трест	368	11
„Союзгалантерея", Всес. гос. к-ра	256	56
„Союзгипровнуторг"	347	50
Союзграфиткорунд, трест	286	1
Союздетальмашснабсбыт	369	75
Союздизель, об'единение	227	13
Союздормашина	227	18
Союздревпластмасс	228	73
Союздорснаб	63	11
Союзивхлопкотехснаб, Моск. к-ра	391	11
Союзивхлопкотехснаб, Всес. к-ра	391	10
Союззаготкож, ВО	369	67
Союззаготкож, Моск. город. к-ра	494	27
Союззаготкож, Моск. областн. к-ра	494	26
Союззаготкож, торгов. матер. база	494	28
Союззаготплодоовощь, Моск. областн. к-ра	313	22
Союззаготрыбтаротрест	369	92
Союззаготскот	494	55
Союззаготснаб	313	13
Союззаготшерсть	416	50
Союззаготшерсть, Моск. обл. к-ра	416	51
Союззверовод	347	55
Союззолототранс	63	2
Союзкинопромстрой	153	5
Союзкинохроника, трест	126	17
Союзкожобувьсбыт, Всесоюз. к-ра	416	49
Союзкожобувьсбыт, Московск. обл. база	629	5
Союзкожобувьснаб	416	41
Союзкоксохимсбыт	368	40
Союзконсервмолоко	448	3
Союзконсервпромснаб	416	63
Союзконсервсбыт, трест	494	17
Союзконсервсбыт, Моск. обл. к-ра	228	70
Союзкрахмалпатсбыт	494	39
Союзкровля, Всес. об'един.	494	17
Союзкультторг, Всес. об'ед.	229	105
Союзкультторг	256	61
Союзкультторг	347	51
Союзлаборреактив, трест	369	55
Союзлесгидролиз	228	76
Союзлесдрев	370	110
Союзлеспромтяж	313	3
Союзлеспромтяж, Леспродснаб	313	5
Союзлесхимснаб	370	107
Союзлесхимстрой	417	77
Союзлесэкспортсбыт	417	78
Союзльносбыт	369	65
Союзлесэкспортснаб	417	79
Союзльноснаб	369	87
Союзмакаронснабсбыт	494	57
Союзмаслосбыт	416	57
Союзметизсбыт	255	3
Союзметизтехснаб	255	1
Союзметизтехснаб, Моск отд.	255	8
Союзметимпорт	347	57
Союзмехпром	417	91
Союзмехпром, проектн. к-ра	230	118
Союзмехторг	347	38
Союзминералсбыт	368	33
Союзмолоко, трест	228	63
Союзмолоко, сектор производствен, снабжения	228	72
Союзмонгвнуторг	229	112
Союзмасленхлопкосбыт	416	38
Союзмасленхлопкотехснаб	416	46
Союзмышьяк, трест	368	7

	Стран.	№№ п/п.
Союзмышьяк, проектное бюро	368	20
Союзмясосбыт	256	37
Союзмясоснаб	256	36
Союзнефтесбыт	368	43
Союзнефтесбыт, Мособлнефтесбыт	368	23
Союзнефтеэкспорт	229	111
Союзникельолово, строительно-монтажн. к-ра	494	18
Союзникельразведка	415	4
Союзювелирторг, ювелирная к-ра	256	58
Союзювелирторг	493	61
Союзнаркомземстрой	346	29
Союзновстройхлопкотехснаб, трест	494	33
Союзоптобакалея	256	52
Союзоргучет, бланко-издательство	494	67
Союзоргучет, к-ра расчетных приборов	495	70
Союзоргучет, Моск. агентство к-ры расчетн. приборов	494	65
Союзоргучет, Моск. обл. к-ра	495	69
Союзоргучет, редакция издат. управления	495	71
Союзоргучет, управление	494	66
Союзоргучет, учет-импорт	494	68
Союзпенькосбыт, В/о	126	10
Союзпенькосбыт, Моск. отд.	126	11
Союзпечать, Моск. гор. розн. контора	180	32
Союзпечать, Моск. обл. отд.	180	31
Союзпечать, Моск. гор. отдел	371	164
Союзпечать, Центр. подписн. контора	371	166
Союзпечать, Центр. розничн. контора	230	135
Союзпечать, Центр. упр. по распростран. печати	371	167
Союзпищеснабсбыт	346	18
Союзпищетара	391	14
Союзпищеторг, Москов. обл. к-ра	228	59
Союзплодоовощь	347	40
Союзплодоовощь, Моск. гор. к-ра	370	133
Союзпредстрой, В/к	493	11
Союзпродмаг	347	41
Союзпродмаг, Моск. гор. бакалея	370	140
Союзпродмашина	391	2
Союзпродмашина, Главн. проэктно-монтажная к-ра	391	8
Союзпромэкспорт	180	17
Союзпушнина	347	56
Союзреактив, Моск. обл. реактивная к-ра	368	6
Союзредметгеоразведка, трест	228	49
Союзрыбсбыт	370	101
Союзрыбпромснаб	369	93
Союзсантехмонтаж, трест	369	77
Союзсахаросбыт	416	61
Союзсахаросбыт, Моск. обл. к-ра	228	68
Союзсахароремснаб	416	62
Союзсахароремснаб, Московск. обл. к-ра	153	2
Союзсельхозснаб	346	26
Союзсельхозснаб, Моск. обл. к-ра	229	89
Союзсельэлектро	313	18
Союзсланец	493	12
Союзснабмехпром	230	119
Союзснабосоавиахим	495	102
Союзснабсбыт, Всес. об'ед.	493	8
Союзснабсбыт, к-ра Вокспец.	313	4
Союзснабскладтара	180	1
Союзснабтехнарпит, Моск. к-ра	229	101
Союзсольсбыт	494	51
Союзсольсбыт, Моск. обл. к-ра	494	48
Союзспецстрой	368	16
Союзспичсбыт, Всесоюзн. к-ра	391	23
Союзспичсбыт	391	22
Союзстальмост	578	8
Союзстеклосбыт, Всес. к-ра	369	86
Союзстроймеханизация, трест	369	54
Союзстромстроймашина	578	7
Союзстромсбыт, шлаковое бюро Моск. обл. отдела	227	34
Союзстромсбыт, шлаковое управление	227	32
Союзстромсбыт, Всес. трест	126	5
Союзсовхозснаб, Моск. отд.	256	51
Союзсовхозтранс. Всес. к-ра	370	125
Союзсовхозхлопок	346	27
Союзтабаксырье	180	10
Союзтранс, отдел ремонта и содержания дорог	314	39
Союзтрансмашснабсбыт	228	40
Союзтранспроект	417	95
Союзтранспроект, Монтажн. бюро	417	96
Союзтранспроект, Моск. отд.	448	5
Союзтрансстрой	255	4
Союзтрикотаж, проектн. к-ра	448	1
Союзтрикотажснаб	369	68
Союзтрикотаж, управление об'един.	369	72
Союзторгкино	181	39
Союзторгоборудование, конструкторское бюро	370	141
Союзторгоборудование, Моск. отделение	370	137
Союзтеплострой	227	22
Союзтеплострой, Монтажн. к-ра	227	25

	Стран.	№№ п/п.
Союзтехмолпромснаб	416	60
Союзтехнотканъ	415	6
Союзтехснабхлопкозаводов, Всесоюзн. к-ра	369	73
Союзтехфильм, трест	181	36
Союзуглеэкспорт, Всес. об'един.	230	121
Союзутиль	369	80
Союзутиль, Всес. об'един.	391	9
Союзутиль, Моск. гор. к-ра	369	88
Союзфотохроника	230	142
Союзхимлесосбыт	180	13
Союзхиммонтаж	369	60
Союзхимпластмасс, трест	255	15
Союзхиммонтаж, кислотобетонная к-ра	658	6
Союзхимпластмасса, проектная к-ра	153	1
Союзхимснабсбыт	391	4
Союзхимснабсбыт, Моск. отд.	228	45
Союзхлопкосырье	416	35
Союзхлопхлебторг	228	54
Союзцемент	368	28
Союзшелкосбыт	313	11
Союзшелкоснаб	416	33
Союзшерстьпроект	416	37
Союзшерстьтехснаб	415	30
Союзэкскавация, к-ра	518	1
Спальных вагонов, центр. городск. станция	230	132
Спасания на водах, общество, Моск. обл. совет	232	217
Спасания на водах, общество, Центр. совет	232	213
Спецзаготконтора, УПП МОСФК	418	131
Спецколлектив по обслуживанию обобществленного сектора Моск. коллегии защитников	153	11
Спецмаштрест	493	13
„Спецсталь"	368	8
„Спецстрой" НКЛП к-ра	369	85
Спецфабрикатов мясной промышленности, к-ра	228	65
Спиртовой промышленности, Главное управление	369	98
Спиртовой промышленности областком профсоюза	258	134
„Спиртотара", Всес. к-ра	369	91
Спирттехснаб, Всес. к-ра	369	95
Спичечной промышленности, Главное управление	391	24
Спортивное о-во „Локомотив" Ленинской ж. д.	392	54
„Спринклер", трест	546	2
Спроса и предложения бюро, Мосбюроторг	229	103
Сретенский коллект. защитн.	314	31
Сталинский коллектив защитников	546	3
Сталинский райком МОПР	448	23
„Стальпроммеханизация", Московск. к-ра	228	42
„Стальсбыт", Всес. к-ра	255	2
„Стальсбыт", Моск. отд.	228	43
Стандартгиз, Моск. отд.	314	37
Стандартизации, Всес. комитет при СТО	495	93
Стандартизации и рационализации, издательство	495	94
Стандартизации, Центр. бюро (КОМЗАГ СНК)	230	130
Станкодревпроект, Конструкторск. бюро	313	6
Станкоимпорт, Всес. об'ед.	230	117
Станкоснаб	368	34
Станкоинструмент Московск. к-ра	369	58
Станкоинструментсбыт	493	5
Статистики изобразит. Институт	371	183
Стекольной промышленности союза работн., Центр. Комитет	497	154
Стенографов и машинисток с'ездовых, Моск. бюро	232	193
Столовых буфетов и ресторанов, трест МББ ж. д.	180	15
Столовых, Моск. об'един.	233	236
Столовых, Моск. об'един. материальн. техн. сектор	546	7
Столовых Моск. об'един., технич. к-ра	233	237
Столовых Моск. об'единение, транспортная к-ра	474	5
„Стройбумснаб"	256	46
Стройбюро Наркомсобеза	495	87
Стройбюро. Научно-исследов. совхозного инст.	370	129
Стройбюро ЦУНХУ	417	104
„Стройдеталь", трест	368	17
Стройинструмент, к-ра	415	7
Стройконтора, АХО НКСовхозов	370	130
Стройконтора, Мосминвод	153	32
Стройпроектмашина	578	4
Стройснаб	346	14
Строителей, Всес. научно-инжен. технич. общ.	495	105
Строителей легкой, пищ. и лесной промышл., област. комитет союза	601	5
„Строитель", трест	601	1
„Строитель", к-ра снабжения	601	2
Строителей тяжел. промышл., областн. комитет профсоюза	601	4

	Стран.	№№ п/п.
Стройгруппа автобазы СНК	258	115
Строит. монтажн. к-ра Союзникельолово	493	18
Строит. технич. изысканий, Всес. трест	391	17
Строительное управление дома НКТП	227	15
Стройуправление комбината „Правда"	286	6
Строительн. управлен. театра им. Немировича-Данченко	181	43
Строит. машин и импортн. оборудов., база	578	9
Строительства и производства синтетическ. каучука, управление	415	11
Строительство легкой лесной и пищевой промышл., Центральн. Комитет профсоюза	497	175
Строительства типографии „За Советскую торговлю", управление	372	223
Строительство базисн. складов МОК, „Росстеклофарфор"	153	6
Строительство Дезостанции	578	21
Строительство линии Москва-Хабаровск, сектор снабж.	371	160
Строит. экспериментального завода	181	47
Субтропических культур, Главн. Управл.	256	49
Суд верховный СССР	231	178
Суд линейный МББ ж. д.	182	70
Суд Московск. областной	153	9
Суд транспортный Московск. Оксс. бассейна	153	10
Суда и прокуратуры работников, Центральн. Комитет профсоюза	496	124
„Сурпроб", Гос. к-ра	228	71
Счетная фабрика Наркомвнешторга	417	90

Т.

"Табакторг"	180	9
„Табакторг", Моск. обл. к-ра	180	12
Табачной промышл. Центр. Комитет профсоюза	496	134
Таджикско-Памирская экспедиция	418	138
Таджикское Представит.	181	57
Таможенное Главное упр.	391	25
Таможня	391	26
Тарифно-претензионная к-ра	448	10
Тарное об'един. „Мостара"	233	221
ТАСС	372	215
Татарской АССР Представительство	348	81
„Творчество", редакция журнала	181	41
Театров передвижн. МОИК'а управл.	63	16
„Текстильимпорг", Всесоюзн. об'един.	229	113
Текстильная к-ра „Трансснабторг	371	155
Текстильно-галантер. трест	546	6
Текстильно-швейное об'един. Центросоюза	373	238
„Текстильшвейторг", Всесоюзн. к-ра	256	60
„Текстильшвейторг", Москов. отдел.	256	59
Телеграфное агенство СССР	372	215
Телефонной сети, Московск. дирекция	419	167
Теплоизоляции, Моск, к-ра „Оргэнерго"	368	4
„Теплосантехмонтаж"	349	104
Теплосетьстрой	494	24
Теплоэлектропроект	493	9
„Техжиркорм"	257	95
Техлессемкультура, Моск. отд.	494	58
Техника безопасности, трест	415	9
Техника безопасности, Моск. отдел.	415	8
Технико-экономич. изыскан. центр. институт	493	14
Технико-эконом. информац. бюро	416	53
Техническ. инспекц. Наркомвода	126	13
Техн. к-ра Моск. об'ед. столовых	233	237
Техническ. к-ра „Мособлмельтрест"	659	17
Техническ. центр. производствен. энергосиловая к-ра	313	7
Техническ. учебных пособий и печати, сектор УПП МОСФК	418	132
Технического исследования и стандартизации, отдел	96	3
Техн. высшего образования Всесоюзн. комитет	418	135
„Технопромимпорт", Всесоюз.	230	114
Техношарснаб, трест	578	3
„Техношарснаб", Моск. к-ра	368	24
„Техноэкспорт", В/О	370	142
„Техпериодика"	126	6
„Техснабместпром"	259	157
Теххимконтора трест „Хлопкопроект"	494	31

	Стран.	№№ п/п.
Торговая база	629	13
Торговая Всесоюзная палата	418	140
Торг. заготовит. к-ра военно-кооп. управл. МВО	370	134
Торгово-матер. база „Союззаготкож"	494	28
Торгово-произв. отдел	347	53
Торгово-произв. управление НКВнуторга Моск. гор. отд.	313	21
Торгово-произв. управление центр., НКВнуторга	313	20
Торгово-произв. об'ед. Детком-миссии ВЦИК	495	91
Торгово-заготовит. конторы Главурса	629	4
Торгово-справочн. бюллетеня редакция	229	109
Торговый отдел Центросовхоз-секции	372	225
Торфа-главная инспекция по качеству	368	29
„Торфтехснаб", Всес. к-ра	228	41
Торфяников, областком проф-союза	232	202
„Точмашсбыт", Всес. к-ра	368	26
„Точмашсбыт", Моск. отд.	368	27
Точной индустрии Всесоюзн. об'един. ВОТИ	126	8
Точной индустрии Всесоюзн. об'един., проектно-монтажн. к-ра	126	1
Тракторно-автомобильн. про-мышлен. Главн. управл.	255	28
Трактородеталь, трест	255	19
Трамвайщиков, областком профсоюза	314	42
Трамвая работников, Центр. Комитет профсоюза	496	139
„Трансводпроект" НКПС	417	101
„Трансгражданпроект"	448	6
Трансжелдориздат	347	59
Транскартография	391	35
Транспортная комиссия СНК СССР	63	30
Транспортная инспекция	370	124
Транспортная к-ра Московск. об'единен. столовых	474	5
Транспортная прокуратура Север. ж. д.	392	51
Транспортно-претензионная к-ра НКТП	493	3
Транспортн. эксплоатац. к-ра	228	51
Транспортн. отдел „Мосминвод"	127	37
Транспортный отдел Центро-союза	372	224
Транспортн. Главн. управл. НКЛеса	370	118
Транспортный суд Московск. Окского бассейна	153	10
„Трансремстрой"	391	36
„Транссвязьстрой"	417	99
Трансснабторг, к-ра „Пром-торгтранса"	417	100
„Транснабторг", Текстильная к-ра	371	155
„Трибуна Радзецка", изд-во	418	137
Трикотажной пром. област-ком профсоюза	258	136
Трикотажников, Центр. Комитет профсоюза	497	177
„Трикотажстрой". к-ра	369	83
„Турбокотелстрой" бюро	494	25
Туристские путешествия, Мо-сковск. к-ра по записи	232	212
Туркменское Представитель-ство	126	24
„Туркстрой", трест	368	12
Тяжелого машиностроения, Центр. бюро	578	5
Тяжелой промышлен., строи-тельное управление по стро-ительст. дома	227	15
„ТЭЖЭ"	228	60

У.

„Углесбыт", Моск. к-ра	368	32
„Углетехснаб", Моск. к-ра	227	27
Угольное Научн. инженерно-техническое Всес. об-во	182	98
Удмуртской АССР, Предста-вительство	348	73
Узб. ССР, представит.	181	65
УНХУ РСФСР	371	182
Уполномоченный Главн. упр. рабочего снабжения	255	7
Уполномоченный Госуд. тор-говой инспекции	256	53
Уполномочен. Комзаг СНК по Моск. обл.	180	22
Уполномоченный комитета заготовок	230	123
Уполномоченный Моссовета по похоронным делам	233	230
Уполномоченный НКВнеш-торга по Московск. обл.	313	23
Уполномоченный Наркомлеса по Моск. обл.	370	108
Уполномоченный НКПП по Моск. обл.	370	103
Уполномоченный Наркомсов-хозов при СНК РСФСР	417	88
Уполномоченный Наркомтяж-прома по железнодорожн. транспорту	368	25

	Стран.	№№ п/п.
Уполномочен. Центр. госуд. комиссии по определению урожайности по Моск. обл.	182	68
Уполномочен. Центр. отдела заказов НКПС	371	154
Управление Авиапромышлен., Главное	493	15
Управление капитальн. строительства Аэрофлота	204	5
Управление по делам газет и издательств	181	61
Управление по делам искусств при Моск. обл. исполкоме	181	42
Управление постройки 2 дома Советов и гостиницы	126	25
Управление строительством театра им. Немировича Данченко	181	43
Управление хозяйства и культуры народов Севера	127	27
Урожайности Центр. государ. комиссия по определ. урожайности	231	183
Управление социально-профилакт. учрежд. МОСПС	232	192
„Установка", трест	255	14
Учебно-производ. комбинат „Мособлозет"	127	29
Учебснаб НКПС	391	39
Ученый комитет при Президиуме ВЦИК	181	59
Ученым, комиссия содействия	153	14
„Учет-Импорт" Союзоргучета	494	68
Учпедгиз	392	67
Ф.		
Ф-ка механив. счета ЦУНХУ	417	103
„Фанеротрест"	313	16
Фетро-фильцевый трест	347	69
„Физкультура и Туризм", издательство	372	211
Физкультуры, Всес. совет	372	221
Физкультуры, Высш. совет	349	96
Физкультуры, Гор. совет	231	172
Физкультуры, Моск. областн. Совет	231	171
Физкультуры, Моск. областн. Совет, Управл. производст. предприятий	231	169
Филателистов, коллекционеров, Всес. об-во	127	35
Филателистов, Советская Ассоциация	231	167
Финансово-банковских работников, областком союза	418	141
Финансово-банковских работников, Центральн. Комитет профсоюза	496	135
Финансовое Государственное издательство	371	176
Финансов. Моск. гор. отдел	419	165
Финансов. отд., Моск. област.	230	137
„Фотоиздательство"	231	184
Фото-кино промышл., Всес. научно-инжен. техн. о-во	659	23
Фото-кино-химич. трест	181	35
Фрунзенский коллектив защитников	126	23
Х.		
Химизации, станц. при МОЗУ	229	90
Химическ. пром. Всес. научн. инжен-технич. о-во	373	255
„Химфарматорг", к-ра	63	24
„Хладпромстрой"	629	9
„Холодильное дело", редакция журнала	629	6
Хлебопекарной промышленности, областком профсоюза	258	133
Хлебопечения, 1 Моск. госуд. трест	374	281
Хлебопечения, 1 Моск. госуд. трест, ремонтно-строительн. группа	349	110
Хлебопечения 1 Моск. госуд. трест, Управление высокосортного хлебопечения	233	232
Хлебопечения 1 Моск. госуд. трест, Управл. кустарной сети	233	231
Хлебопечения 1 Моск. госуд. трест, хозчасть	259	159
Хлебопечения 2 Моск. госуд. трест	346	24
„Хлебстрой", Всес. трест	391	29
Хлеботорговая к-ра Центросоюза	373	242
Хлопкопроект, гос. теххимич. к-ра	494	31
Хлопчато-бум. пром., Центр. Комитет профсоюза	497	170
Хлопчато-бумаж. трест, Моск. государствен.	153	3
Художественной литературы, государств. изд-во	372	220
Художеств. отд. Литфонда	182	78
Художник. Советских, Моск. обл. союз	181	45
Художников Советских Моск. областной союз	182	95
Художников советских, Моск. об'един. союз—скульптурный сектор	63	15
Художников советских, Моск. союз, изд-во	63	13

	Стран.	№№ п/п.
Ц		
„Цветметлом". Правление	391	1
„Цветметлом", Моск. гор. отд.	227	14
„Цветметлом", Моск. к-ра	227	12
„Цветметпродснаб"	368	30
Цветметсбыт", Всес. об'един.	228	46
„Цветметсбыт", Моск. к-ра	578	1
„Цветметтехснаб", трест	227	20
„Цветметшлак", Всес. к-ра	368	15
Цветных металлов, Главное управление	227	3
Цветн. металлов и кабельн. изделий, база	578	2
Цветных металлов трест, „Подмосковный отдел"	96	1
Центр. государств. комиссия по определ. урожайности уполномочен. по Московск. области	182	68
Центр. ин-т техн. экономич. изысканий	493	14
Центр. комиссия по запасам полезных ископаемых	346	5
Центральн. пищевая станция, Моск. об'един. столовых	286	10
Центр. розничн. к-ра Союзпечать	230	135
Центр. конструкторск. бюро легкого машиностроения	658	8
Центр. общеиздательское бюро контроля за экспед. и доставкой почты	286	7
Центр. управл. гидрометер. службы	346	31
Центр. управл. мер и весов	182	69
Центр. управл. Народно-хоз. учета Госп. СССР (ЦУНХУ)	417	102
МОПР, Центр К-т	182	87
ЦК профсоюза авто-промышленности	496	138
ЦК профсоюза административных учреждений	314	47
ЦК бумажников	496	122
ЦК работников внешней торговли	496	123
ЦК высшей школы и научных учреждений	497	179
ЦК союза рабочих горно-неметаллич. пром.	497	147
ЦК союза раб. госучреждений	497	169
ЦК союза рабочих геологоразведок	496	125
ЦК союза раб. госторговли	496	127
ЦК союза раб. добычи золота и платины	496	120
ЦК союза раб. добычи цветн. металлов	497	156
ЦК союза раб. желдорстроительства и метрополитена	497	161
ЦК союза рабоч. железнодор. центра	496	121
ЦК профсоюза рабоч. железнодорожного транспорта	497	151
ЦК союза рабоч. жилищного коммунального стр-ва	497	160
ЦК союза рабоч. земорганов	496	112
ЦК союза рабоч. зерносовхозов	496	130
ЦК союза работн. издательств	496	113
ЦК союза работн. искусства	496	128
ЦК союза работн. каменноугольной промышленности	496	117
ЦК союза работн. кино-фотопромышленности	497	178
ЦК союза рабоч. кирпичной промышленности	497	180
ЦК союза работн. книжной торговли	497	158
ЦК союза рабоч. кожевенной промышленности	497	165
ЦК союза работн. коммунальных предприятий	496	142
ЦК союза работн. красочно-фармацевт. промышлен.	497	149
ЦК союза рабоч. крахмально-паточной промышл.	496	111
ЦК союза рабоч. леса и сплава центра и южн. районов	497	172
ЦК союза рабоч. маслобойно-жировой промышленности	497	148
ЦК союза рабоч. мебельной промышлен.	497	153
ЦК союза работн. минеральн. удобрений химич. пром.	496	126
ЦК союза работн. молочно-мясных совхозов	497	184
ЦК союза работн. молочной промышленности	497	152
ЦК союза работн. мукомольн. промышлен. и элеваторов центра и юга	496	118
ЦК союза работн. мясохолодильн. промышленности	497	150
ЦК союза работн. нефтеперегонных заводов	497	155
ЦК союза работн. обувной промышлен.	497	167
ЦК союза работн. обществен. питания гос. предпр.	497	181

	Стран.	№№ п/п
ЦК союза работн. обществен. питания потребкооперации	496	145
ЦК союза работн. овощесовхозов	497	176
ЦК союза парикмахеров	497	162
ЦК союза работн. пеньковой промышлен.	496	133
ЦК союза пожарников	497	164
ЦК союза работн. полиграфии центра и юга	497	171
ЦК профсоюза работников политпросветучреждений	496	143
ЦК союза работн. почтовой связи	497	174
ЦК союза работн. птице-пушных совхозов	497	166
ЦК союза работн. резино-каучуковой промышлен.	496	140
ЦК союза работн. свиносовхозов	497	182
ЦК союза работн. сельхозмашиностроения	496	132
ЦК союза работн. средн. машиностроения	496	119
ЦК союза работн. стекольн. промышленности	497	154
ЦК союза работн. строит. легкой пищев. и лесн. промышленности	497	175
ЦК союза работн. суда и прокуратуры	496	124
ЦК союза работн. табачной промышленности	496	134
ЦК союза работн. точного машиностроения	497	157
ЦК союза работн. трамвая	496	139
ЦК союза работн. транспорт. машиностроения	497	146
ЦК союза трикотажников	497	177
ЦК союза работн. тяжел. машиностроения	496	144
ЦК союза финанс. банковск. работников	496	135
ЦК союза работн. хлопчатобумажн. промышлен.	497	170
ЦК союза работн. хозяйств. учреждений	496	141
ЦК союза работн. цементно-керамич. промышлен.	496	131
ЦК союза работн. черной металлургии	497	168
ЦК союза работн. шелковой промышленности	496	136
ЦК союза работн. шерстяной промышленности	497	173
ЦК союза работн. шоссейного строительства	496	137
ЦК союза шоферов	496	129
ЦК союза работн. электромашиностроит. промышл.	497	159
ЦК союза работн. электростанции	497	163
Центр. научно-исследов. ин-т организац. пр-ва	494	20
Центроархив	232	187
Центровоенторг	370	135
Центрожилсоюз	495	96
Центрожилсоюз, Моск. заготбаза	495	98
Центрожилсоюз, Редакц. изд. отдел	495	99
„Центромаслосбыт", Моск. к-ра	373	240
„Центромясоптица"	372	222
„Центромясоптица", Центросоюза	373	236
„Центроплодоовощь", Центросоюза	373	235
„Центроруда", трест	255	16
Центросовхозсекция, посылочная к-ра	495	95
Центросовхозсекция, торговый отдел	372	225
Центросовхозсекция, Центросоюза	373	232
Центросоюз	373	237
Центросоюз, бакалейно-гастрономич. отделение	372	228
Центросоюз, импортное отд.	373	229
Центросоюз, кожно-обувное об'единение	373	231
Центросоюз, лесоторгов. об'единение	373	241
Центросоюз, молочно-масляное об'единение	372	226
Центросоюз, москательное об'единение	373	243
Центросоюз, рыболовсекция	372	227
Центросоюз, транспортн. отд.	372	224
Центросоюз, центроплодоовощь лектехконтора	373	233
Центросоюз, центроплодоовощь, плодо-ягодная к-ра	373	234
Центросоюз, текстильно-швейное об'единение	373	238
Центросоюз, хлеботоргов. к-ра	373	242
„Центросырье", Центросоюза	373	230
Центротранссовет „Осоавиахима"	373	258
Центрохимлес", трест	313	15
„Центроэнергострой"	255	22
ЦИК СССР	63	31
ЦИК СССР, комиссия по изданию документов эпохи империализма	659	21

	Стран.	№№ п/п.
ЦТПУ, центр. торг. производ. управл. НКВнуторга	313	20
Цужелстройснаб	371	148
ЦУНХУ	417	102
ЦУНХУ, Стройбюро	417	104
Ч.		
„Чайсбыт", Моск. отделение	546	1
„Чайсбыт", Всес. к-ра	370	100
Черкесской автон. обл., Представительство	348	86
Чечено-Ингушск. автон. Респ., Представительство	348	80
Черной металлургии, Центр., Комитет профсоюза	497	168
Чувашской АССР, Пред-во	348	83
Ш.		
Швейников, областком профсоюза	419	144
„Шелк", редакция журнала	313	10
Шелковой пром., Центр. К-т профсоюза	496	136
„Шелкопроект"	369	78
„Шерстьпроект"	416	36
„Шерстьстрой", гос. Всес. к-ра	416	47
Шерстяников, областк. профсоюза	258	131
Шерстяников, Центр. Ком-т профсоюза	497	173
Школьных письменных принадлежностей, трест	347	68
Школьных письменных принадлежностей трест, Моск. сбытовая к-ра	347	70
Шлаковое бюро Московск обл. отд. „Союзстромсбыта"	227	34
Шлаковое упр. „Союзстромсбыта"	227	32
Шоссейного строит., областком профсоюза	314	43
Шоссейного строит., Центр. Ком-т профсоюза	496	137
Шоссейных дорог, Главное управление	63	12
Шоферов, Центральн. Ком-т профсоюза	496	129
Э.		
ЭКО Мосэнергомонтаж	233	235
„Экономическая жизнь", издательство газеты	230	139
Экономических исследований НКЛеса, бюро	229	81
Экскаваторный Всес. трест НКЗема	347	33
Экскаваторный трест	391	41
Эксперимент. станция „Гордорстрой"	578	22
Экспериментальн. Всес. к-ра	368	22
Эксперимент. завод, строит.	181	47
Эксперимент. конструкторск. весовое бюро	368	48
Эксперимент. отдел центр. автоэксплоатац. ин-т	494	62
„Экспортлен"	370	143
Экспортн. к-ра „Антиквариат"	256	62
„Экспорстрой", трест	255	21
„Экспортхлеб"	180	19
Экспортхлеб, Всес. об'един. импортная к-ра	180	18
Электрификац. сельско-хоз., Всес. трест	313	18
Электрификац. сельско-хоз., трест „Моссельэлектро"	417	85
Электрофикации центр. отд. проектное бюро	371	149
Электромашиностроит. пром. Центр. Ком-т профсоюза	497	159
Электропроект, Всес. трест	518	3
Электропром, проектн. отд.	518	4
Электросбыт ВЭТ	518	5
Электросвязи, областком профсоюза	232	200
Электротех. Всес. трест (ВЭТ)	518	2
Электротранспорта городск. (ВНИТО)	233	220
„Электрохимметпроект"	368	39
Электропроект	391	16
„Энергоремонт", к-ра	418	124
Энергосиловая центр. произв. техническ. к-ра	313	7
Энциклопедии, госуд ин-тут советской энциклопедии	392	61
Эстрады и цирков, отд. снабж.	257	81
Эфирно-маслян. Всес. трест	417	71
Ю.		
Ювелирная к-ра	417	93
Ювелирн. издел., Всес к-ра	256	58
Югзаплесосбыт	417	81
„Югзаплесосплав"	229	82
Югзаплесстроймеханизация	370	109
Югзаплестехснаб	278	75
Юглеспродснаб, ОРС	229	84
Я.		
Яично-птичной продук., Всес. к-ра по снабж. и сбыту	346	23

ОГЛАВЛЕНИЕ

	Стр.
Предисловие	3
Постановление Пленума Московского Совета РК и КД .	5
Сводные данные по районам	7
Ленинский район .	33
Фрунзенский район .	65
Киевский район	99
Красно-пресненский район	129
Советский район . .	155
Ленинградский район .	185
Свердловский район .	205
Коминтерновский район .	235
Октябрьский район	261
Дзержинский район	289
Ростокинский район .	317
Куйбышевский район	351
Железнодорожный район	377
Красногвардейский район .	395
Бауманский район . .	421
Сокольнический район	451
Молотовский район	477
Первомайский район	499
Сталинский район . .	519
Таганский район . .	549
Пролетарский район	581
Кировский район .	603
Москворецкий район	631
Алфавитный указатель	661

Редакция: Воронежский, Сикра.
Отв. по выпуску Я. Грунт. Технич. редактор Н. Кропивницкий

Сдано в набор 14/VII—36 г. Последний лист подписан к печати 31/I—37 г.
Тираж 2700 экз. Бумага 72×105 1/16. 48 1/2 п. л.+1/4 п. л. вклейка
Цена 28 руб.+2 руб. переплет Мособлгорлит № 40008

Типография МОИК, ул. Станкевича, 22.

ДЛЯ ЗАМЕТОК

ДЛЯ ЗАМЕТОК

ИНФОРМАЦИЯ
И
РЕКЛАМА

Н. К. Т. П.

МОСКОВСКОЕ ОБЛАСТНОЕ ГОСУДАРСТВЕННОЕ ПРЕДПРИЯТИЕ ПО СНАБЖЕНИЮ и СБЫТУ

„МОССНАБСБЫТ“

Москва, Балчуг, 22 Адрес для телеграмм—Москва, МОССНАБСБЫТ
Расчетный счет № 40130 в Московской Областной конторе Госбанка

МОССНАБСБЫТ

ПРОИЗВОДИТ СНАБЖЕНИЕ

промышленных предприятий и строительств гор. Москвы и московской области технико-производственными и строительными материалами, сбывает продукцию промышленных предприятий, вырабатывающих технические и строительные материалы

ЗАКУПАЕТ

ОТ ПРЕДПРИЯТИЙ МАТЕРИАЛЫ В ПОРЯДКЕ ВЫЯВЛЕНИЯ ИМИ ВНУТРИПРОМЫШЛЕННЫХ РЕСУРСОВ, И ОСУЩЕСТВЛЯЕТ РОЗНИЧНУЮ ТОРГОВЛЮ ТЕХНИЧЕСКИМИ И СТРОИТЕЛЬНЫМИ МАТЕРИАЛАМИ

ТЕЛЕФОНЫ ДИРЕКЦИИ:

Директор треста . . . . . В 1-40-61
Заместитель директора . . . . . В 1-40-46
В 1-80-18
Упр. делами и справочный стол . . . . . В 1-84-48

ТОВАРНЫЕ КОНТОРЫ МОССНАБСБЫТА

И ИХ ТОВАРНАЯ НОМЕНКЛАТУРА:

1. Контора металлов, метизов и скоб. изделия. 4-й Вятский пер., д. № 16|18.
Расч. сч. № 40129 в МОК Госбанка.
Металлы, метизы, арматура, скобян. изделия
Телефоны: Д1-78-82, Д1-78-92, Д1-83 81, Д1-88-94, Д-1-87-98.

2. К-ра инструментальная. Дубининская ул., 65. Расч. сч. № 40133 в МОК Госбанка.
Инструмент, приводные ремни, резино-асбестовые изделия.
Телефоны: В5-30 92, В3-98-57.

3. К-ра машинооборудования. Дубининская ул., 65. Расч. сч. № 40367 в МОК Госбанка.
Мелкое оборудование: станки, вентиляторы, блоки, цепи и т. д.

4. К-ра химико-москательных товаров. Марьина Роща, ул. Веткина, д. 2 Расч. сч. № 40136 в МОК Госбанка.
Краски, олифа, реактивы, едко-кислотные материалы.
Телефоны: К5-25-03, К5-56-97.

5. К-ра силикатных материалов. Балчуг, 22. Расч. сч. № 40128 в МОК Госбанка.
Кирпич, цемент, алебастр, известь, мел.
Телефоны: В1-40-60, В1-71-81.

6. К-ра лесных и вспомогательных стройматериалов. Балчуг, д. 22. Расч. сч. № 40127 в МОК Госбанка.
Лесные материалы, фанера, щепа, облицовочные, кровельные материалы, вайлок, пакля.
Телефоны: В1 40-28, В1-40-49, В1-72-54.

7. К-ра точных приборов. Балчуг, д. 22. Расч. сч. № 40134 в МОК Госбанка.
Контрольно-измерительные, метеорологические, лабораторные и тепло-приборы. Арифмометры, готовальни и чертежные принадлежности.
Телефоны: В1-40-41, В1-80-14, В 3-03.59.

8. К-ра Спецпромсбыт. Балчуг, 22. Расч. сч. № 40192 в МОК Госбанка.
Спецодежда, спецобувь, обтирочный материал, пенько-джутовые материалы, сете-снасти.
Телефоны: В1-60-47, В1-40-42.

9. К-ра электротехнических товаров, Балчуг, 22. Расч. сч. № 40311 в МОК Госбанка.
Арматура осветительная, установочные материалы, электроприборы, кабельные изделия.
Телефоны: В1-83-52, В1-71-33.

10. К-ра Жилремснаб. Балчуг, 12. Расч. сч. № 40126 в МОК Госбанка.
Розничная торговля технико производственными и строительными материалами.
Телефоны: В1-71 82, В1-71-04.

Для снабжения предприятий и строек расположенных в московской области 18 отделений в городах: Дмитров, Егорьевск, Ефремов, Загорск, Калуга, Касимов, Клин, Коломна, Ногинск, Орехово-Зуево, Павлов-посад, Подольск, Рязань, Серпухов, Скопин, Сталиногорск, Тула, Алексин.

МОСКОВСКОЕ ГОРОДСКОЕ УПРАВЛЕ

МОСГОС

Красная площадь, ГУМ, 1-я линия, 3 этаж, пом. 89

Осуществляет следующ

1. Добровольное страхование домашнего движимого имущества трудящихся

Страхования в сумме до 3000 руб. у одиноких до 6000 руб. у семейных принимаются по устному заявлению Мосгосстрахом, районными инспекциями при Райфо и сберкассами.

При страховании в более указанных суммах требуется подача списка вещей (без указания каждой вещи, а по группам вещей: верхне платье на . . . . . руб., белье на . . . . . руб., обувь на . . . руб. и т. д.). Список может быть составлен либо по произвольной форме, либо по форме, полученной в органах Госстраха.

Стоимость страхования:

За вещи, находящиеся в каменном доме — 1 р. 50 к. с 1000 руб. в год.

За вещи, находящиеся в смешанном доме — 2 р. 50 к. с 1000 руб. в год.

За вещи, находящиеся в деревянном доме — 4 р. с 1000 руб. в год.

По страхованиям имущества, принадлежащего героям Советского Союза, лицам, награжденным орденами Союза ССР или почетным революционным оружием, героям труда, а также лицам, состоящим на социальном обеспечении, с указанных выше тарифов делается скидка в размере 20%.

2. Коллективное страхование рабочих и служащих

Коллективное страхование проводится через комсоды предприятий и учреждений.

Для оформления коллективного страхования требуется согласие не менее 50% всех рабочих и служащих данного предприятия или цеха, отдела. Страхование может быть заключено в 500, 1000, 2000, 3000, 4000 и 5000 руб., в зависимости от желания всего коллектива.

Плата за страхование — 1 рубль в месяц за 1000 рублей страховой суммы. Уплата производится вперед за 3 месяца.

3. Обязательное окладное страхование

Обязательному окладному страхованию подлежит следующее имущество частных лиц:

а) строения,

б) крупный рогатый скот,

в) лошади,

г) посевы.

Строения страхуются в полной стоимости по инвентаризационной оценке, а скот и посевы—по нормам, устанавливаемым ежегодно постановлениями Мособлисполкома (на 1937 г. лошади и коровы страхуются по 270 руб.).

По этому же виду страхования подлежат страхованию имущества колхозов и инвалидной кооперации,

НИЕ ГОСУДАРСТВЕННОГО СТРАХОВАНИЯ

СТРАХ

ТЕЛЕФОНЫ: 1-02-92 доб. 80. **Нач. Мосгорстраха** 2-28-85, **Группа обязат. страхов. и бухг.** 2-31-33, **Группа добровольн. страхован.** 1-02-92 доб. 80

ие виды страхования:

причем строения, оборудование, товароматериальные ценности по инвентарной стоимости, а скот и посевы по нормам.

Размер платежа и сроки уплаты устанавливаются ежегодно постановлениями Мособлисполкома.

На 1937 год платежи установлены в следующих размерах со 100 руб. страховой суммы:

	Колхозы	Частные лица
Строения . . .	— р. 50 к.	— р. 80 к.
Оборудование и инвентарь . .	— „ 50 „	— „ — „
Лошади .	4 „ 90 „	10 „ — „
Крупный рогатый скот	2 „ 35 „	3 „ 90 „

4. Сверхокладное страхование

Застрахованные по окладному страхованию крупный рогатый скот и лошади могут быть дострахованы по сверхокладному страхованию: принадлежащие частным лицам — до конвенционной стоимости, а принадлежащие колхозам и инвалидной кооперации — до полной действительной стоимости.

5. Добровольное страхование от несчастных случаев

К страхованию по несчастным случаям принимаются все лица без медицинского осмотра, в возрасте от 16 до 70 лет, в любой страховой сумме.

Стоимость страхования на 12 м. с 1000 р. на случай смерти и инвалидности от 2 р. 50 к. до 15 руб. в зависимости от профессии страхующегося.

6. Добровольное страхование от острозаразных болезней

К страхованию на случай смерти от острозаразных болезней принимаются все лица в возрасте от 16—60 лет без медицинского осмотра.

Стоимость страхования на 12 месяцев с 1000 р.—2 р. 50 к.

7. Добровольное страхование на случай смерти

К страхованию на случай смерти от всех причин принимаются лица, в возрасте от 16—55 л. на сроки от 1 г. до 10 л. до 60-ти летнего возраста, с предварительным медицинским осмотром.

Стоимость страхования с 1000 р. на 12 м. от 15 р. 50 к. до 40 р. в зависимости от возраста страхователя.

МОСГОССТРАХ.

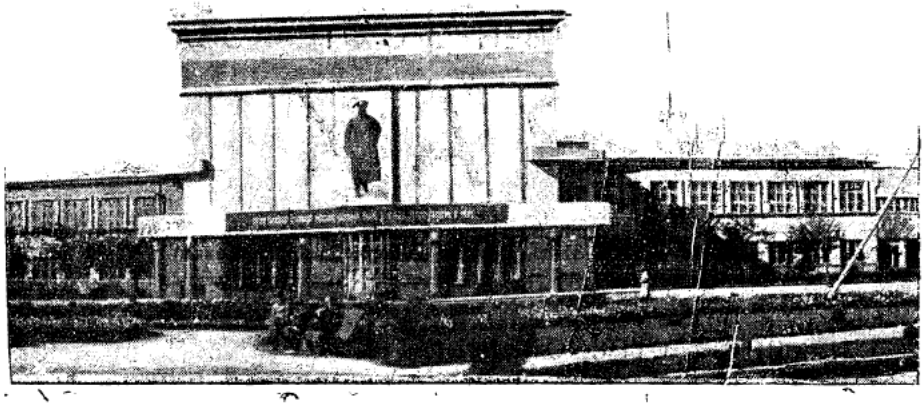

ПОСТОЯННАЯ
Всесоюзная Строительная Выставка

Москва, Фрунзенская набережная, 70. Телеф. Г-6-59-32. Автобус № 23

1. Строительные и отделочные материалы
2. Инженерные конструкции. Основания и фундаменты
3. Организация и механизация строительных работ
4. Санитарно-техническое строительство
5. Авто-дорожное строительство
6. Строительство метро 1-й и 2-й очереди
7. Железнодорожное строительство
8. Архитектура СССР

1) Авторские работы мастеров советской архитектуры за последние годы
2) Реконструкция Москвы
3) Архитектура и планировка городов СССР
4) Архитектура промышленных сооружений
5) Архитектура колхозной деревни
6) Архитектура союзных республик
7) Внутреннее оборудование и обстановка жилых помещений

ВЫСТАВКА ОТКРЫТА ЕЖЕДНЕВНО КРОМЕ 7, 13, 19, 25, 31 или 1 чисел каждого месяца от 12 час. дня до 10 час. вечера

ВХОД БЕСПЛАТНЫЙ

Для организованных групп по предварительным заявкам выделяются экскурсоводы.

Справки и заявки в экскурсотделе Выставки (комн. № 14 и по тел. Г-6-40-30 / Г-6-40-31) доб. 43

АРХИТЕКТУРНО-ПРОЕКТНОЕ БЮРО

НАРКОМПРОСА

Москва, Китайский проезд д. 3/4, тел. 5-94-96, 1-72-32

Изготовляет типовые и
индивидуальные проекты
городских и сельских школ,
детских садов, педтехникумов,
пединститутов, университетов,
библиотек, домов соцкультуры,
клубов, домов-общежитий и пр.

ВСЕСОЮЗНЫЙ ТРЕСТ

„ЭНЕРГОПРОЕКТ“

ВЫПОЛНЯЕТ ПРОЕКТНЫЕ ЗАДАНИЯ, ТЕХНИЧЕСКИЕ ПРОЕКТЫ, РАБОЧИЕ И МОНТАЖНЫЕ ЧЕРТЕЖИ

ПО СЛЕДУЮЩИМ ВИДАМ РАБОТ:

1. Теплоэлектроцентрали, локомобильные и дизельные станции, котельные установки.

2. Электрооборудование и электроосвещение фабрик, заводов и поселков, электрические сети высокого и низкого напряжения, высоковольтные электропередачи, трансформаторные подстанции.

3. Внутренние и наружные тепловые сети и бойлерные установки.

Проектный материал выпускается комплексно в составе следующих частей: теплотехническая, электротехническая, строительная, сантехническая (водопровод и канализация, отопление и вентиляция) и сметная.

Адрес: Москва, Комсомольская пл., д. № 1-а, 3-й этаж.

МОСКОВСКИЙ ГОРОДСКОЙ БАНК

Учредитель — Московский Совет РК и КД

Устав утвержден постановлением НКФ РСФСР от 31 января 1934 года № 13.

Основной капитал — Руб. 95.017.961-98
и резервный капитал — 17.530.550-66
Управление Банка в Москве, ул. Куйбышева, 12
Тел. — коммутатор 9-40

Банк имеет 23 отделения и 140 кассовых пунктов в районах г. Москвы и 11 отделений в районах Московской области.

Банк осуществляет следующие операции:

1

Финансирование жилищного, коммунального и культурно-бытового строительства и ремонта на территории г. Москвы и Московской области.

2

Кредитно-расчетное обслуживание эксплоатационной деятельности коммунального хозяйства и стройорганизаций.

3

Кассовое исполнение бюджетов г. Москвы и его районов и Московского областного бюджета.

4

Кассовое обслуживание жилорганизаций (прием квартплаты, взносов за коммунальные услуги и т. п.).

НКТП — СССР

ВСЕСОЮЗНЫЙ ГОСУДАРСТВЕННЫЙ ПРОЕКТНО-МОНТАЖНО-СТРОИТЕЛЬНЫЙ ТРЕСТ ОГНЕВОЙ ТЕПЛОТЕХНИКИ

СОЮЗТЕПЛОСТРОЙ

Москва, ул. Куйбышева, Ветошный пер., 17

ТЕЛЕФОНЫ:

Управляющего трестом инж. Ф. Ф. Лассавио	КО-91-37.	Проектный отдел	К-5-33-79.
Гл. инженера	КО-91-35	Производ. техн. отд.	К-4-92-32.

„СОЮЗТЕПЛОСТРОЙ“ принимает и производит работы по проектированию, монтажу, изготовлению и строительству всякого рода промышленных печей.

„СОЮЗТЕПЛОСТРОЙ“ берет на себя реконструкцию и капитальный ремонт существующих печных установок.

„СОЮЗТЕПЛОСТРОЙ“ являясь основным трестом по строительству, проектированию, монтажу, сушке и пуску промышленных печей, ведет на ряде важнейших строек работу по сооружению и капитальному ремонту:

1. Доменных печей.
2. Коксовых батарей.
3. Стационарных и качающихся мартеновских печей.
4. **Тоннельных печей** типов: Дресслера, Союзтеплостроя, Хирта, Отто, Попова и др.
5. **Многокамерных печей** для обжига огнеупорных материалов.
6. Различной производительности **нагревательных печей**.
7. **Печей системы Ридхамера** для обжига и прокалки электродов.
8. **Механизированных печей Реквелля.**
9. **Нагревательных колодцев для прокатных станов.**
10. **Печей для химических производств.**
11. **Вертикальных, горизонтальных, конвейерных сушил.**
12. **Электропечей и электросушилок**, различного назначения.
13. **Кузнечных и отжигательных печей.**
14. **Нормализационных и нагревательных печей с пульсирующими и шагающими подами** системы Офага, Вельмана и др.
15. Монтаж всякого рода **сооружений, механизмов и металлических конструкций.**
16. **Монтаж и обмуровку котлов** всех систем.
17. **Промышленных фабрично-заводских труб.**

„СОЮЗТЕПЛОСТРОЙ“ выполняет работы по проектам, изготовленным своими проектными бюро и по проектам заказчиков.

„СОЮЗТЕПЛОСТРОЙ“ имеет проектную контору с филиалами в Москве и Ленинграде.

ПРОИЗВОДСТВЕННЫЕ ПРЕДПРИЯТИЯ: в Москве—Завод металлических конструкций и промпечей „Метизон“.
в Ленинграде—Монтажно-механическая мастерская.

КОНТОРЫ НАЧАЛЬНИКОВ РАБОТ ТРЕСТА „СОЮЗТЕПЛОСТРОЙ“:

1. Москва—Проезд Владимирова, 4.
2. Монтажная контора, Москва, Трубная ул., угол Рождественского бульвара, дом № 2|3.
3. Ленинград—Ул. С. Перовской, 16.
4. Магнитогорск—5-й участок.
5. Мариуполь—Почтамт, ящик 16.
6. Кривой Рог—Почтамт, ящик 16.
7. Воронеж—Утюжок, 4-й этаж, ком. 48
8. Донецкая г. Славянск, Кислотоупорный завод, к-ры Союзтеплострой.
9. Горький—Кооперативная ул., 17.
10. Москва, ул. Герцена, 47 (во дворе).
11. Киев, Красноармейская, 51.

ПРОИЗВОДИТЕЛИ РАБОТ: Днепростроевск, Сталинград, Тулметаллстрой, Славянск, Сталино, Ереван, Петровский завод, Комсомольск н/ Амуре, Улан-Удэ, Красное Сормово, Выксунский завод, Свистрой.

ГОСУДАРСТВЕННЫЙ
ВСЕСОЮЗНЫЙ ТРЕСТ АВТОРЕМОНТНЫХ ПРЕДПРИЯТИЙ

„СОЮЗАВТОРЕМОНТ“

Москва, ул. Татищева, 3

Телефоны: Управляющий В-1-93-44. Отделы: В-3-92-78, В-1-75-37, В-5-25-71.

КАПИТАЛЬНЫЙ РЕМОНТ АВТОМОБИЛЕЙ

ГАЗ „А“ и „АА“, АМО—ЗИС

на государственных авторемонтных заводах

1-й Московский авторемонтный завод — ремонт машин ГАЗ „АА“ и агрегатов Москва, Остаповское шоссе, 85. Тел. Ж1-21-71, Ж-1-21-31, Ж-1-11-28

2-й Московский авторемонтный завод—ремонт машин АМО—ЗИС и агрегатов Москва, Фили. Тел. Г-1-11-17, Г-1-80-28

1-й Ленинградский авторемонтный завод—ремонт машин ГАЗ „А“ и „АА“ и агрегатов, Ленинград, Московское шоссе, 21/23. Тел. 1-70-48

2-й Ленинградский авторемонтный завод—ремонт машин АМО—ЗИС, ЯГ-5 и агрегатов. Ленинград, Выборгская сторона, Минеральная ул. 4

Симферопольский авторемонтный завод—ремонт машин ГАЗ „А“ и „АА“, автобусы, АМО—ЗИС и агрегатов. Симферополь, 3-я Рабочая ул., 12

Могилевский авторемонтный завод—ремонт машин ГАЗ, АМО—ЗИС и агрегатов. БССР, Могилев, ст. Луполово, Западн. жел. дор Тел. 80-05

Тбилисский авторемонтный завод—ремонт машин ГАЗ, АМО, ЗИС и агрегатов Тбилис, Грма-Геле. Тел. 3-21-67

Харьковский авторемонтный завод—ремонт машин ГАЗ „АА“, АМО, ЗИС и агрегатов. Харьков, Тракторная ул. 74. Тел. 5-76-64 и 5-76-62

Киевский авторемонтный завод—ремонт машин ГАЗ, „АА“, АМО, ЗИС и агрегатов. Киев, ул. Фрунзе, 85. Тел. 40-44

ПРОФИЛАКТИЧЕСКОЕ И РЕМОНТНОЕ ОБСЛУЖИВАНИЕ АВТОМОБИЛЕЙ

ГАЗ, „А“ и „АА“

на государственных станциях обслуживания

Московская опытная станция обслуживания—обслуживание машин ГАЗ „А“. Москва, Георгиевский пер., 3. Тел. 5-49-95

Ленинградская станция обслуживания—обслуживание машин ГАЗ, „А“, Ленинград, Тележная, ул., 17. Тел. 2-46-79

Ростовская станция обслуживания—обслуживание машин ГАЗ „А“ и „АА“, Ростов, н/Д. Транспортный поселок, уг. Брянской и Дагестанской ул. № 33. Тел. 24-030

Минская станция обслуживания—обслуживание машин ГАЗ, „А“ и „АА“, Минск, Могилевское шоссе, 6. Тел. 23-856

Ташкентская станция обслуживания—обслуживание машин ГАЗ „А“ и „АА“, Ташкент, ул. 8-е Марта

Саратовская станция обслуживания обслуживание машин ГАЗ „А“ и „АА“, Саратов, Астраханская ул.

Воронежская станция обслуживания—обслуживание машин ГАЗ „А“ и „АА“, Воронеж, Задонское шоссе.

МОСКОВСКИЙ ТРЕСТ АВТОМОБИЛЬНЫХ ПЕРЕВОЗОК, СКЛАДСКОГО И ЭКСПЕДИЦИОННОГО ДЕЛА МОСКОВСКОГО СОВЕТА РК и КД

„МОСАВТОТРЕСТ"

Софийская набережная, 34

ТЕЛЕФОНЫ:

	В-1-78-79	Технический отдел	В-1-92-50
Нач. эксплоатации	В-1-64-97	Автобаза № 1	Ж-1-89-66
Складская контора	В-1-92-58	„ № 2	Д-2-34-04
		„ № 4	Е-1-30-53

ВЫПОЛНЯЕТ ОПЕРАЦИИ:

1. Перевозку грузов на автомашинах по городу и трактам в пределах Московской области.
2. Перевозку пассажирского багажа, с вокзалов на вокзалы и квартиры грузовыми автобусами и грузовыми такси, в сопровождении пассажиров, а также и без сопровождения.
3. Производит выкуп и отправление грузов на железнодорожных станциях Московского узла—(экспедиционные операции).
4. Производит прием мелких партий грузов к отправлению по железнодорожной сети непосредственно на городских складах.
5. Обслуживает грузовыми такси, работающими по таксометру (счетчику) как граждан, так и организации г. Москвы.
6. Принимает на хранение грузы от государственных, кооперативных и общественных организаций на прирельсовых и городских складах.
7. Изготовляет и ремонтирует автомобильные кузова и автомобильные прицепы.
8. Принимает на хранение домашние вещи от всех граждан в сухих и огнебезопасных кладовых.

ТРЕСТ

„МОСАВТОРЕМОНТ"

ПРОИЗВОДИТ:

1 Кап. ремонт автомашин ГАЗ-А
ЯГ. (Ярославского з-да)
ЗИС.—Аггрегаты
Вулканизирует камеры и покрышки.

2 Изготовляет компрессора, самосвальные механизмы, запчасти автомашин „Бюсинг". Автобусные кузова.

ЗАКАЗЫ направляйте по адресу: МОСКВА, Ветошный пер., 1/2, „МОСАВТОРЕМОНТ" Комм. Отд.

МОСКОВСКИЙ ВОДОПРОВОДНЫЙ ТРЕСТ

„МОСВОДОПРОВОД“

Театральный проезд, д. 3, 4-й под'езд, 2-й этаж. Тел. 9-80, 85-57

ОСНОВНУЮ ДЕЯТЕЛЬНОСТЬ ТРЕСТА СОСТАВЛЯЕТ:

1. Эксплоатация водопроводных сооружений: очистка и подача воды в город, наблюдение за состоянием городской сети, ликвидация повреждений, постановка и смена водомеров.

2. Проектирование и строительство (через подрядчиков и хозспособом) ВОДОПРОВОДНЫХ СООРУЖЕНИЙ г. Москвы: водоводов, магистралей, городских сетей, домовых вводов насосных станций и очистных водопроводных сооружений.

3. Выдача разрешений на присоединение к городской сети.

4. Утверждение проектов внутренних водопроводов.

5. Взимание сбора за воду и канализацию.

ТРЕСТ ОСУЩЕСТВЛЯЕТ НИЖЕСЛЕДУЮЩИЕ РАБОТЫ:

1) Исправление повреждений и прочистка случайных засорений.
Телефон 3-53-63; 9-80; 1-19-11.
Диспетчерская, дежурный инженер треста—Театральный проезд, д. № 3.
Телефон Д 1-60-23; Д 1-64-50.
1-й водопроводный участок—Лесная, д. 8.
Телефон 2-41-47; 5-35-32.
2-й водопроводный участок и аварийная база—Чистые пруды, д. 10.
Телефон В 1-47-95; В 3-03-87.
3-й водопроводный участок и аварийная база—1-й Островский пер., д. 1/1.
2) Утверждение проектов холодного и горячего водоснабжения во владениях.
3) Составление проектов на устройство присоединений домовых водопроводов и уличной сети.
4) Прием работ по утвержденным проектам.
5) Консультация по всем вопросам водоснабжения владений. Телеф. 9-80, доб. 16 и 1-87-98.
6) Выдача справок по расчетам за водоснабжение и канализацию. Телефон 4-96-27.
7) Выдача разрешений на бурение скважин на территории гор. Москвы в новых границах и пятикилометровой полосы вдоль водоводов. Тел. 9-80, доб. 14.
8) Смену и постановку водомеров во владениях производит Центральный водопроводный участок. Телефон Г 6-68-28.
9) Осуществление технического надзора за водопроводными работами, производящими другими организациями, производит Стройконтора. Большая Угрешская, д. 8. Телефон Ж 1-56-05.

ТРЕСТ ПО ОЧИСТКЕ СТОЧНЫХ ВОД

„МОСОЧИСТВОД“

Театральный проезд, д. № 3, 4-й под'езд, 4-й этаж. Тел. №№ 5-50-94 и 1-58-75

Управляющий трестом САРЫЧЕВ Г. И.

ОСНОВНАЯ ДЕЯТЕЛЬНОСТЬ ТРЕСТА ЗАКЛЮЧАЕТСЯ В НИЖЕСЛЕДУЮЩЕМ:

1. Проектирование и строительство (через подрядчиков и хозспособом) канализационных сооружений гор. Москвы: каналов, городских сетей, насосных станций, очистных канализационных сооружений
2. Эксплоатация этих сооружений: отведение сточных вод из канализованных владений, наблюдение за состоянием городской сети, ликвидация засорений на ней, обезвреживание сточных вод на очистных сооружениях
3. Выдача разрешений на присоединение домовой канализации к общегородской сети
4. Выдача отметок
5. Утверждение проектов

ТРЕСТ ОСУЩЕСТВЛЯЕТ НИЖЕСЛЕДУЮЩИЕ РАБОТЫ:

1. Прочистка случайных засорений:

а) городской сети—за счет Треста „Мосочиствод“,

б) дворовой сети и соединительных веток—за счет прилегающих домовладений.

Прочистка производится силами Треста „Мосочиствод“

Телефон 5-52-40 (Диспитчерск. группа—Чистые пруды, д. 10).

Телефон Д-2-21-22 (1-й Канализационный участок—Новинский бул., 13).

Телефон 4-35-21 (2-й Канализационный участок—Чистые пруды, д. 10).

Телефон В1-46-09 (3-й Канализационный участок—Ордынка, д. 44).

Телефон Е1-01-70 (4-й Канализационный уч.—Бакунинская ул., д. 34).

2. Утверждение проектов домовых присоединений и получение разрешений на право присоединения: телефон 1-06-80 доб. 31. Строительные работы производятся силами и средствами домовладений под непосредственным контролем технадзора Канализационного участка Треста, в районе коего находится присоединяемое домовладение. К работам разрешается приступать после согласования с соответствующими канализационными участками.

3. Составление проектов уличной сети для третьих лиц, телефон 16-00, доб. 22.

4. Выдача отметок существующих реперов и установки новых для третьих лиц, телефон 16-00 доб. 22.

5. Выдача справок по вопросам сбора сумм за канализацию и водостоки:

а) Телефон по сборам за канализацию № 16-00, доб. 42. Главная Бухгалтерия Треста „Мосочиствод“ или №№ 1-87-98, 4-96-27, 9-80, доб. 14 Треста „Мосводопровод“

б) Телефон по сборам за водостоки № 16-00, доб. 42. Главная Бухгалтерия Треста „Мосочиствод“.

6. При тресте работает Междуведомственная Комиссия по рассмотрению проектов местных очистных сооружений г. Москвы. Она занимается вопросами утверждения технических проектов местных очистных сооружений для тех районов, в которых нет городской канализации, или с территории которых сточные воды не могут быть переданы самотеком в городскую сеть или же состав стоков таков, который требует перед спуском их в городскую сеть устройства предварительных очистных сооружений.

Московский Трест Универсальной Пром. при Президиуме Моссовета

„УНИВЕРПРОМ"

Ул. Куйбышева, 4, п. 6.
Управляющ. К-4-13-63.
Зам. Управ. К-4-61-62.
План Сект. К-4-22-47.
Текст. и мет. сект. К-4-22-84.
Бухгал. и сект. сбыта К-4-88-09.

ПРЕДПРИЯТИЯ

Фабрика № 1 имени 1-го Мая Текстильная

Суворовская, ул., 8.
Правл. ф-ки. тел Е-1-60-22.
Пряд. цех Е-1-63-24.
Разные одеяла, х/б. полушерстяные, тканьевые и т. д.

Фабрика № 2 Шелко-ткацкая

Лефортово, ул. Новая дорога, 11, тел. Е-1-16-90.
Разные галстуки, галстучная ткань.

Фабрика № 3 Трикотажная

Хавско-Шабловск., 3, тел. В-5-37-45.
Трикотажные изделия: джемпера, пуллеверы, свитера, платья дамские вискозные.

Фабрика № 4 Трикотажная

Средне-Овчинниковский пер., 10, тел. В-1-59-07, В-1-92 71.
Чулки, носки.

Фабрика № 5 Текстильная

Павлово-Посад. Село Казанское, тел. Пригор. Село Казанское.
Одеяла разные х/б., п/ш., тканьев., полотенцы, простыни и пр.

Фабрика № 6 Трикотажная

Ул. Крапоткина, 30, тел. Г-6-83-23.
Трикотаж. изд. джемпера, поллевера, свитера.

Завод № 8 Механизированная игрушка

Озерковская наб., 28.
Тел. Правл. В-1-62-55.
Бухг. В-1-62-07.
Коменд. В-1-47-47.
Детские механизированые игрушки автомобили, пушки, акробат. и пр.

Завод № 9 Техно-Химический

Ст. Поворово Октяб. ж. д., тел. приг.: ст. Поварово через Крюково Химзавод.
Берлинская лазурь, лак избавитель, смолка бутылочная, сикатив на чае-спирте. Техсмазка: ассогалин и роталин.

Фабрика № 10

Красная Пресня, 27, тел. Д-2-25-00.
Вырабатывает: шахматы, шашки, детские картонажные игры, линейки, елочные украшения.

Фабрика № 11

Гончарный пер., 5/а, тел. Ж-1-59-89, Ж-1-73-15.
Гребни, пудренницы, мыльницы, техническое стекло, зеркала.

Завод № 14

Весковский пер., 5, тел. Д-1-11-53, Д-1-31-60.
Цех арматурный: осветительной арматуры, Цех посудохоз.: кострюли, сковородки, миски. Цех жел.-скоб. изделий: дверные ручки, шпингалеты, угольники и т. д.

Завод № 16

Шереметьевская ул., 37, тел. К-5-48-15.
Люстры, бра, торшеры, настольн. лампы и проч., паяльные лампы.

Абажурное производство Б. Каретная, 17.

Шелковые абажуры.

Контора „Мосутильсырье"

Рыбный пер., 3, тел. 4-88-16.
Сбор и переработка промутилия.

ТРЕСТ местной ПРОМЫШЛЕННОСТИ

ДЗЕРЖИНСКОГО РАЙСОВЕТА РК и КД

МОСКВА, Пушечная ул., д. 10, Лубянский пассаж, 3-я линия, помещ. 23. **Тел. 4-26-97**

Управляющий т. **Андрюхин Ф. С.**, тел. 4-52-33
Зам. Управл. т. **Евдокимов К. М.**, тел. 5-35-62

ОБ'ЕДИНЯЕТ СЛЕДУЮЩИЕ ПРОИЗВОДСТВ. ПРЕДПРИЯТИЯ:

Полиграфическая ф-ка—2-я Мещанская, д. 97 тел. 5-71-62 вырабатывает общие тетради, записные книжки, блокноты, типографские и стеклографские оттиски. брошировка и индивидуальный переплет

Шелко-ткацкая ф-ка—Трубная ул., 11 тел. 3-07-90 вырабатывает галстуки, кашне, шарфы, перелины, купоны д/платья, блузок, пижам и пр.

Обувная ф-ка—Цветной бульвар, д. 2, тел. 3-13-96

Ф-ка мужск. голевн. уборов—3-й Лавровский пер., д. 1/3 тел. 4-35-30

Ф-ка дамск. голов. уборов—Б. Сухаревский пер., д. 18, т. 5-36-35

Механическая ф-ка—3-я Мещанская, д. 1, тел. пр-ва 3-22-71 и 5-25-30
вырабатывает санки, звонки, никелировка и пр. работы.

ТРЕСТ
МЕСТНОЙ ПРОМЫШЛЕННОСТИ
РОСТОКИНСКОГО РАЙСОВЕТА

Управление—Ул. Кирова, 9 Тел. 2 87-68

ПРОИЗВОДСТВЕННЫЕ ПРЕДПРИЯТИЯ:

1. **Швейная фабрика**—Водопьяный пер., 4, тел. 3-35-94
   Массовая и индивидуальная пошивка мужского и женского платья
   Филиалы: Б. Спасская, 8—тел. 78-78
   Доминиковская, 5—тел. 45-32
   Астраханский пер., 4—тел. 5-40-77
   1-я Мещанская, 26
   1-я Мещанская, 120
2. **Граверно-штамповочное пр-во**—Ул. Мархлевского, 1, тел. 1-57-42
   Производство—Кабельных наконечников, инвентарных знаков, различных граверных работ
3. **Обувное производство**—Ср. Переяславка, 12, тел. 5-59-00
4. **Шлифовально-зеркальное пр-во**—ул. Мархлевского, 13, тел. 4-88-97
5. **Фабрика световывесок**—ул. Кирова, 11, тел. 2-26-51
6. **Целлулоидная ф-ка**—Ярославское шоссе, Старо-Алексеевская ул., 24
   Производство дамских гребней, футляров и пр.
7. **Модельная мастерская**—Докучаев пер., 22-15 Выполняет различн. рода модели.

ТРЕСТ МЕСТНОЙ ПРОМЫШЛЕННОСТИ
КУЙБЫШЕВСКОГО РАЙОНА

МОСКВА, Армянский пер., дом № 6

УПРАВЛЯЮЩИЙ Трестом **т. КУПАЧ П. А.** тел. К 4-39-37
КОМЕРЧЕСКИЙ ДИРЕКТОР тел. К 3-39-28

В ТРЕСТ ВХОДЯТ СЛЕДУЮЩИЕ ПРОИЗВОДСТВ. ПРЕДПРИЯТИЯ:

1. ШВЕЙНАЯ ФАБРИКА производит пошивку дамского, мужского и детского платья, детских и мужских кепи.
Адрес Москва, ул. Кирова, 44, тел. К 5-47-31

2. ФАБРИКА елочных украшений производит разные елочные украшения.
Адрес Москва, Б. Черкасский пер., 4, тел. К 1-55-84

3. Вышивально-знаменная фабрика производит машинную и ручную вышивку знамен, портьер, значков и пошивку пионерских галстуков.
Адрес Москва, Покровка, д. 27

4. ОБУВНОЕ ПРОИЗ-ВО производит дамскую, мужскую, детскую обувь и тапочки.
Адрес Москва, Покровка, 23 тел. К 1-53-16

5. ПОЛИГРАФИЧЕСКАЯ группа производит работы по типографской и стеклографской печати, выработке конвертов, пакетов, этикеток,
Адрес Москва, Китайский проезд, д.1/2, тел. К5-20-59 и К 5-90-47
Пакетно-конвертное производство и производство этикеток, Покровка, д. 27 тел. К 0-93-03

6. З-д по ремонту пишущих и счетных машин и арифмометров производит ремонт и реставрацию пишущих машин, кассовых аппаратов, арифмометров и разных счетных машин, ремонт и реставрацию часов и обслуживание мелким ремонтом счетно-пишущих машин, кассовых аппаратов на предприятиях и в учреждениях.

АДРЕС: цех по ремонту и реставрации пишущих машин
Кривоколенный, 4, тел. К 5-62-32

цех по ремонту и реставрации кассовых аппаратов
Новая площадь, 14, тел. К 0-92-45

Часовая мастерская
Ул. Кирова, 10, тел. К 3-28-09

ТРЕСТ МЕСТНОЙ ПРОМЫШЛЕННОСТИ
ПРОЛЕТАРСКОГО РАЙОНА

Москва, 44, Крутицкий вал, д. № 35.

Управляющий трестом—Москалев Т. Ф., тел. № Ж-1-02-46
Зам. Управл. по произв.—Середницкий Д. Г., тел. № Ж-1-11-89.

В ТРЕСТ ВХОДЯТ СЛЕДУЮЩИЕ ПРОИЗВОДСТВЕННЫЕ ПРЕДПРИЯТИЯ

1. ТРИКОТАЖНАЯ ФАБРИКА:

производит всевозможный верхний и нижний трикотаж

Адрес—Москва, 2-й Крутицкий пер., д. № 8.
Директор фабрики—Стрельникова Е. А., тел. Ж-1-03-20.
Технорук фабрики—Розенфельд.

2. ВАТНО-ЩИПАЛЬНАЯ ФАБРИКА:

производит вату одежную и искусственную шерсть

Адрес—Москва, 2-й Крутицкий пер., д. № 6.
Директор фабрики—Кулешов П. Д., тел. Ж-1-93-70.
Технорук фабрики—Бейрак.

3. КОЖГАЛАНТЕРЕЙНАЯ ФАБРИКА:

производит сумки дамские и портфели

Москва, Симоновский вал, д. № 1.
Директор—Сконин А. Д.
Технорук—Баклашев.

4. ФАБРИКА РАЗРИСОВКИ И ПОШИВКИ ХУДОЖЕСТВЕННЫХ ИЗДЕЛИЙ:

производит художественную пошивку и разрисовку тканей

Москва, Народная ул., 10.
Директор фабрики—Андреев.
Технический руководитель—Рыбак.

5. ШВЕЙНАЯ ФАБРИКА:

производит пошивку рукавиц, спецодежды, мужское и детское верхнее белье

Москва, Б. Подгорский, 4.
Директор фабрики—Беляев С. В.
Технорук—Эстров.

6. ТКАЦКАЯ ФАБРИКА:

вырабатывает одеяла байковые жаккардовые

Москва, Краснохолмская наб., 33.
Директор фабрики—Галицков.
Технорук—Заславский.

МУЗЫКАЛЬНАЯ МАСТЕРСКАЯ

Москва, Таганская площ., д. № 6. Тел. Ж-1-37-22.

ЧАСОВАЯ МАСТЕРСКАЯ

Москва, Динамовская ул., д. № 1.

ТРЕСТ МЕСТНОЙ ПРОМЫШЛЕННОСТИ ЛЕНСОВЕТА

Б. Полянка, 28, тел. В-1-51-22

ПРЕДПРИЯТИЯ, ВХОДЯЩИЕ В СОСТАВ ЛЕНПРОМТРЕСТА

1. **Завод „ДОЗ" производства: лесопильное, мебельное, кожгалантер., обуви., металлоштамповальное**
   телефон В-5-34-84
   5-й Донской пер., 27.

2. **Завод фруктовых вод**
   тел. В-1-69-47
   Б. Якиманка, 55.

3. **Клееварочный завод**
   тел. В-1-66-35
   Калужское шоссе, д. № 7.

4. **Швейная ф-ка** тел. В-3-98-62
   М. Палянка, д. № 6.
   Индивидуальная пошивка
   М. Полянка, д. 2. Приемный пункт индивидуальной пошивки верхнего платья.

5. **Пробочное производство**
   Берсеньевский пер., д. № 5.

6. **Производство по расфасовке синьки и др.**
   2-й Голутвинский, д. № 8.

7. **Производство дамских головных уборов**
   Донская, 22, тел. В-1-83-69

МОСКОВСКОЕ ОТДЕЛЕНИЕ ВСЕСОЮЗНОГО ТРЕСТА

ВЭСОМОНТАЖ

ВЫПОЛНЯЕТ РАБОТЫ ПО:

1. Экспертизе.
2. Разработке проектных заданий.
3. Составлению технических проектов.
4. Производству монтажных работ.
5. Производству поставки с реализацией фондов заказчика.

НА ВСЕ ВИДЫ СЛАБОТОЧНОГО ОБОРУДОВАНИЯ, КАК-ТО:

1. Пожарной, охранной, тревожной, производственной, административной, поисковой сигнализации.
2. Телефонные станции ручные и автоматические.
3. Диспетчерская телефонная связь.
4. Сигнализация, централизация и блокировка на ж.-д. транспорте.
5. Высокочастотная связь по линиям высокого напряжения.
6. Радиофикация.
7. Телемеханика и автоматика в пром. предприятиях.

Прием заявок на производство работ в 1937 году производится до 1 декабря 1936 года.

Производится составление заявок на оборудование и материал на 1937 год по заключенным на проектирование договорам.

Москва, Центр, Маросейка 17. Телефоны: 5-30-78, 3-28-42, 5-08-79.

„ВСЕКОПРОМСОВЕТ“
и система промысловой кооперации

Москва, Неглинная, 23. Тел. 1-45-41.

Всекопромсовет является всесоюзным центром промысловой кооперации, а также центром промкооперации РСФСР.

На 1 июля 1936 года Всекопромсовет об'единял 1350,1 тыс. членов, входящих в состав 11458 промысловых артелей и товариществ, которые в свою очередь входят в состав 363 промсоюзов.

За 1934 год выпуск продукции составил 6012,3 млн. руб. За 1935 г. выпуск товарной продукции составил 5813,5 млн. руб., и нетоварной 1474,0 млн. руб. На 1937 г., т. е. на последний год второй пятилетки, продукция установлена в сумме 12655 млн. руб.

Главными отраслями по размеру выпускаемой продукции в системе промысловой кооперации являются: металлическая, швейная, кожевенная. За последние годы усиленными темпами развиваются производства, работающие на местном и недефицитном сырье: силикатно-керамические, галантерейные, культ.-промышленность.

Большое место занимают ремонтные и бытовые промысла: починка одежды и обуви, металлоремонт, парикмахерские, транспортные промысла. Основную массу продукции составляют предметы широкого потребления, удельный вес которых к общей продукции—82,3%.

В артелях, об'единяемых Всекопромсоветом, насчитывается свыше 45 тысяч производственных предприятий. Общая сумма промфонда составляет 928,0 млн. руб.

Промкооперация имеет свою розничную сеть в количестве 7914 торговых точек на 1 января 1936 года, с оборотом по розничe за 1935 г. в сумме 728,8 млн. руб.

У промкооперации имеется: около пяти тыс. библиотек, красных уголков, 843 киноустановки, 9163 радиоустановки. В различного рода кружках в 1935 году участвовало до 372 тыс. артельщиков. Крупные дома культуры в Ленинграде, Харькове являются образцовыми по постановке культмассовой работы.

Физкультурным движением на 1 июля 1935 года было охвачено до 100 тыс. артельщиков. Имеется добровольное физкультурное общество промкооперации „Спартак“.

Подготовка кадров проводится в одном ВТУЗе, 17 техникумах, 82 школах ФЗУ и профтехшколах.

Сводный баланс системы на 1 января 1936 г. составляет 3667,9 млн. рублей.

Собственные средства достигают 2346,5 млн. рублей или 60 проц. баланса.

ВСЕСОЮЗ
ВЗАИМНОГО СТРАХОВАНИЯ И ВЗАИМО
ВСЕКОПРОМ

Москва, Центр, Неглин

учрежден на основании постановления Совета Народных Комис
руководства деятельностью республиканских союзов касс вза
рования их работы, регулирования средств взаимного страхо
хования в органах СССР"

Согласно пост. ЦИК и СНК СССР от 7 апреля 1932 г., стра

„Промыслово-кооперативные товарищества (арте
возникновения являются членами касс взаимного
рации и производят уплату установленных страхо

Средства системы промстрахкасс образуются из страховых взносов, уплачиваемых промкооперативом в размере от 5 до 12% заработка с дифференциацией в зависимости от промысла,—в среднем по СССР—10,5%.

Система промстрахкасс осуществляет взаимное страхование и взаимопомощь членов промкооперативов, ставя своей целью „содействовать дальнейшему улучшению материального и культурно-бытового положения участников касс и создания стимулов к повышению производительности их труда" (п. 1 постановления ВЦИК и СНК РСФСР от 1 июля 1933 г. „О кассах взаимного страхования и взаимопомощи промысловой кооперации").

Система промстрахкасс обслуживает страхованием в 1936 г.—1551,3 тыс. кооперированных кустарей, а с членами семейств—до 5 млн. человек.

Бюджет системы промстрахкассы в 1936 г. равен 324,4 млн. руб.

В основном средства система расходует на мероприятия: здравоохранение в собственных медучреждениях и здравотделах (41236 тыс. руб.) детобслуживание (69056 тыс. руб.) профилактику (37534 р.), лечпитание (3792 р.) и т. д. Значительное место занимают также денежные виды обеспечения: пособия по временной нетрудоспособности (78054), пенсии инвалидам 15852.

Система имеет большое собственное хозяйство: 54 дома отдыха, 15 санаториев, 9 детских профилактических учреждений, 2223 яслей, 2639 дошкольных учреждений, 3 больницы, 29 поликлиник и амбулаторий, 163 здравпункта и 87 медпунктов.

Всего в 1936 г, обслужено: домами отдыха—103522 артельщика, сверх того—однодневными домами отдыха—39989, санаториями—9270, курортами—6758, экскурсиями (туризмом)—5559.

Детей обслужено: яслями—56682, дошкольными учреждениями—104459.

Обслуживание—как социализированными, так и денежными видами обеспечения — производится таким

НЫЙ СОВЕТ
ПОМОЩИ ПРОМЫСЛОВОЙ КООПЕРАЦИИ
СОВЕТКАСС

ная ул., 23. Тел. 2-90-07.

саров СССР от 7 апреля 1932 г. „в целях непосредственного имного страхования и взаимопомощи промкооперации, планирования и представительства интересов системы взаимного стра- (п. 7 декрета от 7 апреля 1932 г.)

хование распространяется на всех кооперир ованных кустарей

ли), в том числе и промколхозы, с момента их страхования и взаимопомощи промысловой кооповых взносов с заработка своих членов."

образом, что преимущества предоставлены ударникам, важнейшим промыслам, артелям, работающим на новых видах сырья, и ведущим профессиям; лодыри и прогульщики снимаются со всяких видов обслуживания.

Своей работой система промстрахкасс содействует выполнению производственных планов многопромысловой и лесной кооперации.

Взаимопомощь организована на добровольных началах.

Участники фонда взаимопомощи вносят по 1% из своего заработка. Система имела на 1 января 1936 г.— 884,4 тыс. участников фонда взаимопомощи и 9390 бюро взаимопомощи. В 1935 г. членских взносов поступило 7110 тыс. руб., возвратных ссуд выдано—на 24419 тыс. руб. и безвозвратных—691 тыс. руб.

Обслуживание застрахованных осуществляется **межрайонными кассами взаимного страхования и взаимопомощи промысловой кооперации и страховыми пунктами при** межрайкассах. В республиках, краях и областях—при наличии нескольких межрайкасс — имеются союзы касс.

Всекопромсоветкасс об'единяет 2 союзов касс с входящими в их состав 151 межрайкассами и 152 страхпунктами, а также 22 республиканских (краевых, областных) промстрахкасс.

Для непосредственной страховой работы на производстве в каждом промкооперативе с количеством от 25 членов—общее собрание избирает Бюро по охране труда и улучшению быта (ботуб), являющееся низовой ячейкой промстрахкассы; в промкооперативе с количеством менее 25 членов избирается страховой делегат. В каждом производственном предприятии из состава БОТУБа выделяется общественный инспектор по охране труда.

На 1 января 1936 г. имелось 10550 БОТУБов с количеством 65249 активистов

ВСЕСОЮЗНЫЙ
ЛЕСНЫХ,
И ДЕРЕВООБДЕЛО

ВСЕКОПРОМ

АДРЕС: Москва-центр, Неглинная, 23. **Для телеграмм:** Мос

Всесоюзный союз лесных, лесохимических и деревообделочных промысловых кооперативов „Всекопромлессоюз" является всесоюзным центром специализированной лесопромысловой кооперацией.

Всекопромлессоюз об'единяет лесозаготовочные, лесохимические и деревообделочные промысловые кооперативы и их союзные об'единения (межрайонные, областные, краевые и республиканские союзы) на территории СССР. По данным на 1 января 1936 г. Всекопромлессоюзом об'единяется 4 267 низовых кооператива с количеством физических лиц 399 180, 727 межрайонных союзов и 32 областных, краевых и республиканских союзов.

Производственный план системы Всекопромлессоюза на 1936 г. выражается в сумме 1284,6 м. р. в неизм. ценах на 1/VII — 32 г. в том числе по лесозаготовкам 169,9 по лесопилению 94,8 по судостроению 14,2 тыс. руб по производству твердой и мягкой тары 135,8 тыс. руб., по мебели 304,5 тыс. руб., по лесохимии 168,2 тыс. руб., столярно-плотничьи 40,8 тыс. руб., по культурно-бытовым и научно-художественным промыслам 17,2 тыс. руб. и по обозостроению 45,2 тыс. руб.

Наряду с выработкой товаров, идущих на удовлетворение спроса крупной промышленности: (спецзаказы) стандартное домостроение, деревянные детали, машиностроение, абапол, баржи, челноки, погонялки. мягкая и твердая тара, снеговые лопаты, школьная, канцелярская и лабораторная мебель, химикаты, флотационные масла, каннфоль и т. д. и продукция, идущая на удовлетворение спроса сельского хозяйства (парниковые рамы, веялки, молотилки, сани, телеги, льнотрепалки). Система Всекопромлессоюза основной своей задачей ставит выработку товаров широкого потребления. К изделиям этого вида, вырабатываемым системой Всекопромлессоюза относятся: мебель гражданская, мебель мягкая. венская мебель, плетеная мебель, детская мебель, сани, телеги, обод, колеса, оглобли, лодки, весла, спортизделия: лыжи, клюшки, шахматы, шашки, крокет, кегли, крытая бондарная посуда, лыка, лапти, корзины дорожные, корзины базарные, различные изделия из чекана, веники, метлы,

СОЮЗ
ЛЕСОХИМИЧЕСКИХ
ЧНЫХ ПРОМЫСЛОВЫХ КООПЕРАТИВОВ

ЛЕССОЮЗ

ква, Всекопромлессоюз. **Телефоны:** 1-77-84; 4-40-99 и коммутат. 19-00

различного рода щепные изделия, ложки, чашки, научно-художественные изделия, школьно-канцелярские принадлежности, различного рода токарные изделия, игрушки, уголь, уксусная кислота, деготь, колесная мазь, оберточная бумага и ряд других изделий.

● Из года в год расширяется производство товаров на экспорт как по линии деревообделки (мебель, токарные изделия, игрушки, рогожи, закрытые бочки, клепка), так и по линии лесохимической продукции (канифоль, бальзам, скипидар, скипидары сухоперегонные, — сырец и очищенный. Эфирные масла—пихтовое и сосновое, пек, смола, деготь и ряд других.

● Всекопромлессоюз осуществляет руководство оперативной деятельностью системы и через обособленный хозрасчетный отдел „Всекопромлесснабсбыт" ведет оперативную работу по снабжению предприятий системы вспомогательными материалами, инструментами, оборудованием и сбывает готовую продукцию предприятий, системы как на основе генеральных и прямых договоров, так и в порядке комиссионных поручений.

● Для подготовки руководящих кадров и создания собственной технической интеллигенции в системе Всекопромлессоюза имеется сеть стационарных учебных заведений— Лесотехническое отделение учебного комбината им. Молотова в Ленинграде (высшее учебное заведение), учебно-курсовой комбинат в Москве по подготовке и переподготовке руководящих работников. Три деревообделочных техникума (Семеновский, Марьинопосадский и Полтавский). Два Лесохимических техникума (Пищальский и Бийский); школ ФЗУ и профтехшкол 37.

● Имея в основном сельскую периферию (кооперативы на селе), Всекопромлессоюз в своей повседневной работе находится в тесной оперативной связи с самыми отдаленными районами и глубинками Советского союза по организации лесокустарных производств и промыслов на селе и по сбыту готовой продукции на отдаленных рынках и за границу.

МОСКОВСКИЙ
ОБЛАСТНОЙ СОЮЗ КООПЕРАТИВНЫХ ОБ'ЕДИНЕНИЙ ИНВАЛИДОВ

„МОСОБЛКООПИНСОЮЗ"

Правление: Москва, Домниковка, № 30

Телефоны:

Председатель Правления Союза т. Горбачев Г. А. .	3-87-65
Зам. Пред. Пр-ния, Нач. Пл. Пр. Отд. т. Навоков Ф. С.	5-07-56
Управделами	3-87-65
Орг. Отдел и Сектор Кадров .	5-07-56
Произв. Сектор . .	3-87-65
Снабсбыт . .	5-76-15
Плановый Сектор .	5-16-76
Финсчетный сектор	5-16-76

Тек. счет Союза МОК Госбанка № . . . .
Снабсбыта № .

Мособлкоопинсоюз об'единяет кооперативные артели инвалидов, красных партизан, персональных пенсионеров и бывших политкаторжан. Хозяйственная деятельность системы направлена к наиболее целесообразному и эффективному использованию труда физически неполноценных людей, для чего создаются необходимые условия труда, подбираются соответствующие, наиболее простые и легкие трудовые процессы, организована сеть курсов по переквалификации и т. п.

Производственные артели К. И. работают главным образом на местном недефицитном сырье, на отходах госпромышленности и сырье давальцев, дополняя своими изделиями ширпотреба ассортимент госпромышленности, выполняя для нее также некоторые подсобные работы и наиболее трудоемкие производственные процессы.

Согласно решений правительства и областных организаций, артелям кооперации инвалидов должны передаваться также участки бытового обслуживания: вешалки, гардеробы, обслуживание театров, кино и бань, обслуживание рынков, сопровождение грузов в пути, охрана торговых и складских помещений и др. работы, не требующие физических усилий. Обслуживание организаций производится артелями К. И. на договорных началах.

Кроме того в системе имеются торговые и торгово-нетоварные артели, где инвалиды широко используются в качестве продавцов магазинов, ларьков и палеток, в качестве фотографов, часовщиков, ювелиров, где находят применение своим силам инвалиды-специалисты: инженеры, врачи, педагоги, художники и др.

Прием членов и заключение хозяйственных договоров производится артелями непосредственно. Заготовка сырья и заключение договоров на продукцию для системы в целом производится Мособлкоопинснабсбытом (Домниковка, 30, Нач. снабсбыта т. Хаустов тел. 5-76-15, комм. директор тов. Карасин).

Мособлкоопинсоюзом принимаются заказы на изготовление из сырья давальцев и собственного сырья: валяных сапог, хл.-бум., шерстяных, шелковых и др. тканей, трикотажа, кожаной обуви и кож. галантереи, пошивка всякой одежды и белья, крашение и прорезинка тканей, производство различных химпродуктов: красок, красителей, чернил, клея, олифы, корзин, игрушек, елочных украшений, плотеной мебели, конторских и письменных столов, конторских счет, тумбочек, зеркал и технического стекла, бус, щеток зубных, технических и хозяйственных, чемоданов, портфелей, замков всяких, слесарных и штампованных, гончарных, точильных и разных других изделий.

С заказом обращаться непосредственно в артели:

МОСКОВСКИЙ
ОБЛАСТНОЙ СОЮЗ КООПЕРАТИВНЫХ ОБ'ЕДИНЕНИЙ ИНВАЛИДОВ

„МОСОБЛКООПИНСОЮЗ"

Артель „Красная Охрана",
Москворецкая, 11, тел. 2-16-27

Обслуживание театров, кино, ресторанов, гардеробов, вешалок, бань, рынков, садов и пр., сопровождение грузов в пути, охрана торговых, складских и др. помещений

Артель „Трудовая Связь"
Б. Сухаревский пер., 3, тел. 2-96-30

Упаковка, экспедиция и транспортировка товаров

Артель „Инженерно-Технический Труд"
Телефон Д-3-11-84

Проектно-сметные работы, техническая консультация, индивидуальная подготовка в ВУЗ'ы и техникумы, художественное оформление витрин, выставок фасадов. Консервирование древесины (борьба с вредителями древесины)

Артель „Коллектив Врачей",
Плющиха, 3 (правление), тел. Г-1-33-12

Амбулаторное медицинское лечение силами специалистов-профессоров и врачей, в следующих пунктах:

Зубоврачебная лечебница

площ. Дзержинского, 2/3, тел. 5-77-16
Б. Серпуховская ул., 5, тел. 3-14-96
Арбат, 28, телефон Г-1-11-72

Зубоврачебная лаборатория
Арбат, 28, телефон Г-1-07-90

Венерологический и гинекологическая лечебница
Лесная ул., 6/80
Телефон Д-1-62-51

Артель „Кино-Дело"

Кино „Экран Жизни"
Садово-Каретная, Оружейный пер. 45
Телефон, Д-1-40-25

Кино „Экспресс"
Самотечная ул., Цветной бульв., 25
Телефон К-4-15-65

Артель „Индустрия"
ГУМ, 2-я линия, 2-й этаж, пом. 143
Телефон 4-97-51, 2-12-49

Кожевенное, скорняжное и обувное производство: обувь взрослая, детская, тапочки, ремонт кожфурнитуры, чемоданов, изготовление дамских сумок и кошельков, портфелей, выделка пушных шкурок, сваных и других кож. Скупаются кожотходы и старая обувь.

1) Обувная ф-ка, Электрозаводская, 46.
2) Шорная ф-ка—Кожевническая, 24 и Кожзавод — ст. Бескудниково, Ярославская ж. д. Савеловская лин.
3) Чувячная ф-ка—Нижние-котлы, №1.
4) Обувная ф-ка—г. Талдом, Вокзальная, 43.

Артель „Фото-ювелир"
Часовой магазин Столешников пер., 14. Телефон 5-76-45
Фотография № 1, ул. Горького, д. 64 тел. Д-1-28-97
Фотография № 2, Петровка, д. 5
Фотография № 3, Арбат, д. № 41 тел. Г-1-23-17
Фотография № 4, Б. Дмитровка, 14 тел. 4-91-03
Фотография № 5, Б. Тульская, 25
Фотография № 6, Садовническая ул., 42а тел. 1-49-58
Фотография № 7, ул. Огарева, дом 17/19 тел. 1-49-58
Фотография № 8, Мало-Колхозная пл. 5/2

Парикмахерская, Кузнецкий мост, 17

Артель им. т. Рубена
уг. Б. и М. Комсомольского пер., 1/11
тел. 3-67-99

Ремонт обуви, заливка галош, пошивка тапочек, покупка старой обуви, галош и кожотходов, пошивка спецобуви.

Артель им. Чапаева
ул. Маркса, 9 тел. 4-91-00, 4-42-37

Крашение одежды, тканей и трикотажа, химчистка, пошивка и ремонт

МОСКОВСКИЙ
ОБЛАСТНОЙ СОЮЗ КООПЕРАТИВНЫХ ОБ'ЕДИНЕНИЙ ИНВАЛИДОВ

„МОСОБЛКООПИНСОЮЗ"

одежды, головные уборы, скупка старой одежды и ковров, чистка, ремонт и выколотка ковров

Артель им. Наговицина

Лубянский пр., № 2/5 тел. 2-50-49 68 42

Массовая и индивидуальная пошивка одежды, белья, халатов, шинелей, гимнастерок, брюк, спецодежды, брезентовых палаток и др.

Артель им. Воровского

Зарядье, Кривой пер., 11 тел. 4-10-75 39-40, 68-22

Крашение и аппретирование легких и тяжелых, шелковых и хлопчато-бумажных тканей, пряжи, прорезинка полотна, пр-во гранитоля и дерматина

Артель им. Менжинского

Дербеневская, 24, телефон В-3-22-36, В-3-22-37

Крашение, аппретирование и пропитка тканей, крашение трикотажа и пряжи, пошивка из хл.-бум. и брезентовых тканей предметов хозяйственного и технического назначения

Артель Химкраска

Гороховский пер. 48 тел. Е1-24-82

Чернила, клей конторский, штемпельная краска и краска для тканей

Артель Промниторг

Покровские ворота, № 15/16, тел. 5-40-33, 1-33-88

Краски тертые, эмалевые и сухие, мыльная паста, одеколон, пудра, зубной порошок, вазелин и крем, губная помада, пуховки, бандажи, пояса дамские, суспензории, бинты, подушки гигиенические, предметы художественного вязания и вышивания. Принимаются на работу инвалиды I и II группы.

Артель Стеклопродукт

Б. Ордынка, 14 тел. В1-91-55, В1-57-83

Зеркала, технические стекла, бусы, матовые стекла для фото.

Артель им. Щорса

Цветной бульвар, 1 тел. 4-87-18

Пуговицы и щетки зубные из кости, гребни дамские целлулоидные, ногтечистки, крючки вязальные из кости и др.

Артель Технохимик

Зоологич., 9 тел. 2-01-19

Фасовка химпродуктов, кисель сухой, пищевые краски, эссенции для пищевых изделий, отдушка для парфюмерии

Артель Красный Утильщик

ГУМ, пом. № 177, 2-я линия, 2-й этаж тел. 5-88-13, 5-59-88, 80-57

Сбор и заготовка утиля и разных промышленных отходов, пошивка рукавиц

Артель Промутиль

ГУМ, пом. 66, 2-й этаж тел. 42-35, 1-19-3, 83-86-17

Переработка утиля и промотходов (концы, ветошь, шерстян. трикотажн., швейные и др. отходы), выработка искусственной шерсти, ваты, ремонт и пошивка мешков, рогоже-кулеткацкое, трепальное кондервальное, матрацное пр-ва, промывка концов и ветоши

Артель Мострикотаж

В. Красносельская, 16, тел. Е3-47-29, Е3-53-24

Пр-во и пошивка верхнего и нижнего трикотажа (Футболки, майки, лыжные костюмы, свитера, джемпера), пр-во тканевых одеял, пошивка галстухов, выработка вигоньевой пряжи, резиноплетение

Артель Трудовое Возрождение

Кировские ворота, Тургеневская пл., № 4/2 тел. 5-42-76, 5-36-86

Пр-во замков, хозяйственных и технических щеток, портфельной фурнитуры, разн. штампованные изделия из металла

МОСКОВСКИЙ
ОБЛАСТНОЙ СОЮЗ КООПЕРАТИВНЫХ ОБ'ЕДИНЕНИЙ ИНВАЛИДОВ

„МОСОБЛКООПИНСОЮЗ"

Артель Цветмет
2-я Бородинская, 20 тел. Г1-52-68

Пр-во замков, чугунное и цветное литье, токарные работы по металлу

Артель им. тов. Сулимова „Эпос"
Таганская, № 51 тел. Ж1-57-22

Пр-во электро-моторов, электровентиляторов, электронасосов, звонковая кнопка, моторы для стрижки овец.

Артель Минерал-Крутогорский, № 2
тел. Ж1-55-66, Ж1-49-84, Ж1-45-25

Распиловка и шлифовка мраморных досок, пр-во шлифовальных и наждачных кругов, точильных брусков, порошка для чистки ножей и мраморн. крошка

Артель Дружба
Лубянский 2/15 тел, 4-80-14, 3-02-28, 30-00

Расфасовка пищевых продуктов, как отечественных, так и импортных. Пр-во сухого кваса, пр-во уксусн. эссенции, пр-во горчицы и хрена, пр-во картофельной муки, декстрина

Артель Комбинвод
1-я Мещанская, 20
телефон 5-41-75

Пр-во безалкогольных напитков, производство вешалок разных

Артель Коммуна
Старопанский, 3
тел. 4-68-16, 4-23-95

Пр-во мучнистых кондитерских изделий и конфект

Артель Красная Игрушка
Домниковка, 30
тел. 4-12-92, 3-62-82, Е4-61-31

Игрушка из дерева, металла и папье-маше, детская гармоника, куклы разные, ученические сумки, портфели, чемоданы. Флажки, возжи детские. Цветы искусственные, деревья — кусты искусственные в цвету.

Артель 2-я Пятилетка
ГУМ, пом. № 131
тел. 5-68-86

Коробки разные мягкие. упаковка, резка бумаги, литографские и переплетные работы

Артель Полиграфтруд
Садово-Землян. 52
тел. Ж1-43-65

Переплетные работы, пр-во сшивателей, папок, резка бюварной бумаги, окантовка портретов, репродукций, открыток и фотографий

Артель им. X лет. коопер. инвал.
Тетеринский, 7
тел. Ж1-36-17

Пр-во мебели: письменных, конторских и ресторанных столов, тумбочек. Ремонт мебели, изготовление тарных ящиков, конторских счет

Артель им. Рубева
гор. Загорск

Игрушка из дерева, папье-маше и елочных украшений из бумаги и картона

Артель Горшпорторгин
Домниковка, 30
тел. 3-09-88

Розничная продажа изделий широкого потребления

Артель Пищевкусторгин
Домниковка, 30
тел. 4-83-82

Розничная продажа пищевых продуктов

Артель Нефтехозторгин
Домниковка, 30,
тел. 2-17-59

Розничная продажа нефтепродуктов и хозтоваров

Артель „Ударник"
Гжель.

Кукольные головки, ручки и ножки из фарфора и глины, бусы и елочные украшения, термометры.

МОСГОРШВЕЙ-КООПРЕМОНТСОЮЗ ПРОМ.-КООПЕРАТ. ТОВАРИЩЕСТВО

„ПРОЛЕТАРСКОЕ ОБЪЕДИНЕНИЕ"

ИМЕЕТ

ПОШИВОЧНО-РЕМОНТНОЕ ПРОИЗВОДСТВО

ПРИНИМАЕТ ЗАКАЗЫ:

на ремонт и стирку разн. спецодежды и шубных изделий, а также пошивку из нового материала спецодежды и прозодежды и предметов ширлотреба

ПОКУПАЕТ

разные утилизационные материалы и браки

ПРАВЛЕНИЕ—МОСКВА, ЧЕРКИЗОВО, Страховская ул., дом 64. Тел. Е-1-62-80.
Ф-ки — Бужениновская, 42. Тел. Е-1-60-15.
Спартаковская площадь, дом 10. Тел. Е-1-12-31.

АРТЕЛЬ

„РЕМОНТ И РЕСТАВРАЦИЯ МЕБЕЛИ“

Правление: Москва, ул. Мархлевского, 16. Тел. К-5-36-87.

РЕМОНТИРУЙТЕ МЕБЕЛЬ:

Принимаем в ремонт всевозможную домашнюю и конторскую, мягкую и жесткую мебель от всех граждан и учреждений в своих мастерских, а также и на месте работодателя квалифицированными мастерами, а также производим драпировочные, вышивальные работы.

Ремонт и изготовление мягких сидений и чехлов для всех автомашин, а также обивка автомашин.

ПОКУПАЕТ:

Стильные гостиные, столовые, спальни и проч. домашнюю и конторскую старую мебель и мраморные умывальники.

ПРИЕМНЫЕ ПУНКТЫ:

Александро-Невская ул., 25, тел. Д-1-60-06. Бутырки, Вятская ул., 72, тел. Д-3-22-04. Самотечная площадь, 18. Самотечная площадь. Троицкая ул., 8.; ул. Фрунзе 3, тел. К-2-57-52; 2-я Тверская-Ямская, 61, тел. Д-1-60-27.

Завод „ВУЛКАНИЗАТОР ПЕНОГОН“

МОСОБЛХИМПРОМСОЮЗА

ПРАВЛЕНИЕ: 3-я Тверская-Ямская, дом № 76а

Телефоны: Д-1-64-04, Д-1-65-48, К-3-80-19, В-5-37-90, Ж-1-03-77

ИЗГОТОВЛЯЕТ:

1. Валы для пишущих машин всех систем
2. Эбонитовые аккумуляторные банки всех размеров для автомашин, радио и др.
3. Заряды к огнетушителям Стан., Пеногон и Богатырь № 1.
4. Резиновые изделия без шва, клей резиновый.
5. Воздушные шары разных цветов.
6. Кристал „Кохинор“ для успокоения кожи после бритья.

МОСКОВСКИЙ ГОРОДСКОЙ ПРОМЫСЛОВО-КООПЕРАТИВНЫЙ СОЮЗ КОЖОБУВНОЙ ПРОМЫШЛЕННОСТИ

МОСГОРКОЖПРОМСОЮЗ

Адрес: ул. Горького, 106 Телефоны: Д-1-61-14, Д-1-24-91, Д-1-60-71

557 мастерских системы ремонтируют всевозможкую обувь

Починка обуви производится ручными, механическими и новейшими химическими методами

Починку обуви в присутствии заказчика производят следующие специально-оборудованные пункты и мастерские:

1. Сретенка, д. 1/4
2. Октябрьская, д. 34
3. Петровские вор., 30/7
4. Зацепа, д. 5
5. Б. Черкасск. пер. 13
6. Уг. Садовой и Уланского пер., 12/23
7. Б. Грузинская, 35
8. Ул. Горького, 35
9. М. Бронная, 20-а
10. Б. Семеновская, 3
11. Кирпичная, д. 3
12. Смоленская, д. 6
13. Плющиха, д. 44
14. Крапоткинская, д. 40
15. Новослободская, д. 19
16. Садово-Каретная, д. 16
17. Н. Масловка, д. 2/26
18. Ул. Маркса, д. 7
19. Спартаковский пер., 26/27
20. При зав. „Шарикоподшипник", Подшипниковская ул., кор. 2
21. Тульская, 20
22. Нижегородская, д. 14
23. Поселок Фили (конечная остановка трамвая № 31)
24. Волхонка, д. 5
25. Б. Серпуховская, д. 13

Починку модельной и изящной обуви производят мастерские:

1. Петровка, д. 23
2. Уг. Мочальской и Ткацкой ул., 23.
3. Ул. Кирова, д. 46
4. Садово-Самотечная, д. 2/12
5. Ср. Кисловский, д. 13.
6. Метростроевская, д. 11/17
7. 1-я Мещанская, д. 88
8. Таганская ул., д. 1.
9. Б. Грузинская, д. 75.

Починка модельной и изящной обуви производится на коже и кожпасте лучшими мастерами

Качество ремонта гарантируется ✡ Цены по прейскуранту

НК Пищепром СССР

Главное Управление Государственной мясной промышленности

ГЛАВМЯСО

Москва. Рождественка, 21

ГЛАВМЯСО организует, планирует и руководит мясной промышленностью Союза ССР и свиноводческими совхозами НКПП

ГЛАВМЯСО организует строительство мощных мясопромышленных комбинатов и колбасных фабрик и реконструирует существующие

ПРЕДПРИЯТИЯ ГЛАВМЯСО производят переработку скотосырья и из него вырабатывают следующие пищевые, технические и специальные фабрикаты и полуфабрикаты: мясо охлажденное мороженное всех сортов специальной расфасовки, солонину, мясные и мясорастительные консервы высшего качества. Колбасные изделия, разнообразного ассортимента ветчинные изделия, бекон, пищевые и технические жиры, разные фабрикаты кишсырья, струны, кетгут; вырабатывают альбумин; производят сборку и обработку щетины, волоса, рогов, копыт и эндокринных желез.

ПРЕДПРИЯТИЯ ГЛАВМЯСО осуществляют оптовый и розничный сбыт изделий мясной промышленности—пищевых, специальных и технических через специализированные розничные магазины и оптово-сбытовые конторы

ПРЕДПРИЯТИЯ ГЛАВМЯСО производят нагул и откорм крупного рогатого скота, баранов, свиней и вырост свиней в специальных свиноводческих совхозах. Осуществляют заготовку скота.

ПРЕДПРИЯТИЯ ГЛАВМЯСО осуществляют хранение всех видов пищевых, технических и специальных фабрикатов и полуфабрикатов, как на холодильниках, так и в специальных складочных помещениях.

ПРЕДПРИЯТИЯ ГЛАВМЯСО осуществляют выработку всякого рода фабрикатов из костей животных: пуговицы, клей, костяную муку и т. п.

ПРЕДПРИЯТИЯ ГЛАВМЯСО организуют и осуществляют заготовку скота в порядке взимания мясного госналога и дец. заготовки.

ПРЕДПРИЯТИЯ ГЛАВМЯСО принимают для забоя и переработки скот от колхозов, колхозников, единоличников, потребкооперации и отдельных трудящихся.

ТЕЛЕФОНЫ:

Начальник Главмясо	4-49-55	Сектор учета	5-58-43
Секретариат Главмясо	3-23-12	Строительный сектор	79-61
Зам. н-ка Главмясо	5-93-54	Нач. сектора кадров	3-26-79
Экспедиция	3-87-15	Аппарат произв. отд	4-10-39
Бухгалтерия. Справки.	5-80-23	Загот. контора скотосырье	3-82-95
Отдел сбыта	61-72 5-28-85	Второй сектор Главмясо	3-79-93
Транспортный сектор	55-11	Свиносовхозотдел	1-29-17
Отдел снабжения	5-55-06	Нач. отдел. свиносовхозов	3-64-81
Главный инженер	92-19	Секретариат отд свиносовхоз.	3-64-81
Зам. главн. инженера	2-87-01	К-ра спецфабрикат. Главмясо	4-21-70
Финансовый отдел	99-06	Гипромясо	5-11-76
Плановая группа	64-74	Трест костобработка	3-95-08

НКТП—СССР НКТП—СССР

„СОЮЗСПЕЦСТРОЙ“

Государственный Строительный Трест по производству специальных строительных работ

г. Москва, Красные ворота, Хоромный тупик, уг. Боярского пер., д. № 2|6.
Телеф. Управляющего Трестом—4-86-78, Производственно-Технического Отдела—4-11-81
Управления московских работ—6-03-45, Производственно-Технического Отдела 4-92-34

ВЫПОЛНЯЕТ СЛЕДУЮЩИЕ РАБОТЫ:

1. Искусственный мрамор

Изготовление искусственного мрамора, облицовка, колонн, стен, пилястр и проч.

2. Облицовочные работы

Облицовка естественным мрамором и гранитом из своих карьеров.

3. Мозаичные

Устройство мозаичных полов всех рисунков, подоконников и ступеней с укладкой их.

4. Плиточные

Покрытие полов метлахскими плитками, цветными, мозаичнми плитками, облицовка стен и т. п. главурованными, стеклянными и друг. плитками.

5. Ксилолитовые

Устройство ксилолитовых (асболитовых) полов, лестниц, подоконников, перегородок.

6. Паркетные

Покрытие полов паркетом на рейку, асфальт и паркет на мастику „асфальтин“.

7. Торцевые

Настилка полов, мостовых деревянными (торц) шашками и клинкером.

8. Асфальтовые

Полы, покрытие дворов, мостовых, проездов, тротуаров.

9. Изоляционные работы

А. Термоизоляционные работы:
а) изоляция паровых котлов, б) паропроводов и проч.—своими материалами.
Б. Изоляционные работы:
а) холодильных устройств, б) холодильных камер, в) трубопроводов—своими материалами.
В. Гидроизоляционные работы.

10. Вентиляционные

Устройство шлако-алебастровых и цементных коробов и установка их.

11. Штукатурные

Штукатурка фасадов мраморной крошкой, цветная штукатурка (терразит) и лепные работы.

12. Художественно-малярные

Фактурные, альфрейные и др.

13. Стекольные работы

14. Кровельные

Покрытие крыш:
а) рубероидно-толевых, б) толь-цементных, в) шиферных, г) этернитовых и д) черепичных

15. Бетонные

Чистые цементные полы разные (на шашки) цветные, установка бетонных и гранитных бортов и устройство всех видов бетонных подготовок перечисленных работ.

СТРОЙЗАВОД № 1 Изготовление строгательных паркетных машин, циклевочных волчков для мозаичных изделий, смесителей для изоляционных масс.
Никелировочные работы.
Выработка смеси для цветных штукатурок (терразит).
Изготовление мозаичных плиток, ступеней, подоконников и разных изделий.

По всем перечисленным видам работ Союзспецстрой располагает высококвалифицированными специалистами, практиками и рабочей силой как для производства работ, так и для консультации на местах по вызовам строящих организаций.

АРХИТЕКТУРНО-ХУДОЖЕСТВЕННАЯ И ПРОЕКТНАЯ МАСТЕРСКАЯ

выполняет проекты художественного оформления фасадов и внутренних помещений общественных, фабрично-заводских и гражданских сооружений с производством этих работ.

ОТДЕЛЕНИЯ

Ростов, Ленинград, Тула, Харьков, Севастополь, Одесса, Кичкас-Днепрострой, Киев, Воронеж, Кисловодск, Сочи, Куйбышев, Орджоникидзе, Махач-Кала, Горький, Днепропетровск.

ПРИНИМАЮТСЯ ЗАЯВКИ НА 1937 ГОД.

Схематический план г. Москвы

Масштаб 1:75000

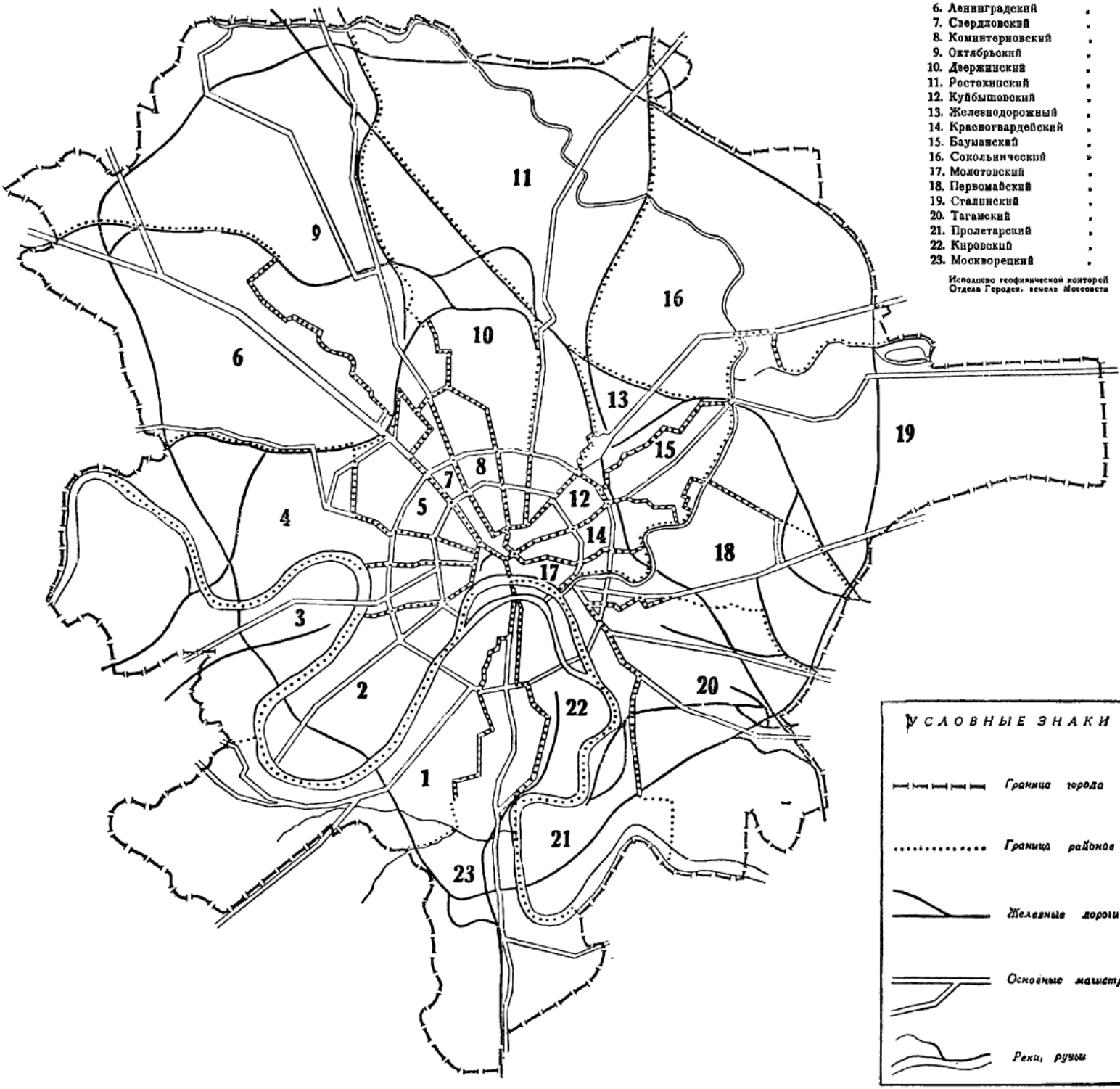

НАИМЕНОВАНИЕ РАЙОНОВ

1. Ленинский район.
2. Фрунзенский .
3. Киевский .
4. Красно-Пресненский район.
5. Советский .
6. Ленинградский .
7. Свердловский .
8. Коминтерновский .
9. Октябрьский .
10. Дзержинский .
11. Ростокинский .
12. Куйбышевский .
13. Железнодорожный .
14. Красногвардейский .
15. Бауманский .
16. Сокольнический .
17. Молотовский .
18. Первомайский .
19. Сталинский .
20. Таганский .
21. Пролетарский .
22. Кировский .
23. Москворецкий .

Исполнено геофизической конторой Отдела Городск. земель Моссовета

УСЛОВНЫЕ ЗНАКИ

Граница города

Граница районов

Железные дороги

Основные магистрали

Реки, ручьи

ДОПОЛНЕНИЯ И ИСПРАВЛЕНИЯ

Стр.	Графа	Строка	Напечатано	Следует
25	11	13 сверху	86,7	186,7
27	3	6 снизу	10.06,5	10606,5
37	3	2 снизу	79	77
45	2	3 сверху	—	58
„	3	„ „	—	58
61	3	№ 10	НКМП	НКЛП
136	7	4 сверху	19	341
140	Табл. „Дет. дома" гр. 2	2 снизу	Д/дом № 5 шк. взросл.	Д/дом № 5 школьного возраста
141	4	№ 7	Коминтерн	НКПрос
153	2	№	Правление Союза совета писателей	Правление Союза советских писателей
„	4	№ 30	Мосснаб	Моссовет
169	2	№ 12	Ин-т организац, полупрод. и красителей	Ин-т органическ. полупрод. и красит.
175	5	2 сверху	249,6	242,6
198	2	№ 2 женск. консульт.	. Курск. ж. д.	... ж. д. им. Дзержинского
	„	№ 2 детск. консульт.	. Курск. ж. д.	... ж. д. им. Дзержинского
212	3	№ 41	ГМУ 2 линия	Н.-Котлы, 1-а
„	„	№ 42	„	Кожевнич., 24
218	2	№ 4 Научн. уч.	Научн иссл. ин-т терапии	Науч.-иссл. ин-т физиотерапии
221	4	№ 10 Здравпункт.	Кузнецкий пер., 2	Козицкий пер., 2
228	2	№ 52	Армацит-машснабсбыт	Армалит-машснабсбыт
238	4	№ 18	ВЦСПС	Всекопромсовет
249	2	3 сверху	Одиотологии	Одонтологии
259	2	№ 146	Междун. об'ед. пролет. писателей	Междун. об'един. революционных театров

Стр.	Графа	Строка	Напечатано	Следует
260	3	№ 15	Каляевская, 44/2	Колхозная пл., 44/2
»	»	№ 29	Трубная ул., 11	Трубная ул., 26
268	4	№ 61	НКЛП	НКМП
»	»	№ 65	Райсовет	Всекопромсовет
306	2	№ 15 Амбул.	Онкологическ. пункт	Гельминтологический пункт
314	4	№ 30	НКМЮ	НКЮст
»	5	№ 39	1005	423
»	»	№ 53	1139	74
363	2	№ 7 Амбул	... при тр. Союзнефтесбыт	... при тр „Союзнефтегаз"
382	3	№ 36	В. Красносельск., 39	В. Красносельск., 3-а
400	2	2 сверху	... механизир. учета	... механизир. счета
443	4	К-ра по сдаче нежил. помещений	27,20	207,2
449	3	№ 31	»	Спартаковская, 11
»	»	№ 32	Спартаковская, 11	Спартаковская, 17/49
454	4	№ 9	Моссовет	Всекопромсовет
468	2	№ 17	Артели Автосвязь	Артель „Автовязь"
473	4	№ 21	1-я Мещанс., 75	1-я Гражданская, 75
483	3	3 сверху	820	892
488	2	№ 16	Моск. Обл. Дошкольников	Моск. Обл. Дошкольн. методолог. станц.
592	4	№ 3 ФЗУ	НКЛП	НКМП
637	5	8 сверху	362	352
»	8	11 сверху	Керосин. кухни 966 шт.	Керосин. кухни 9661 штука
640	3	№ 73	4—Рощинский, 21	Пятницкая, 74
658	2	№ 54	Рем- стр. к-ра Моховского ПРЖС...	Рем.-стр. к-ра Могэсовск. ПРЖС...

Уполном. Мособлгорлита от 7/V 1937 г. Заказ № 1047 Тираж 2700
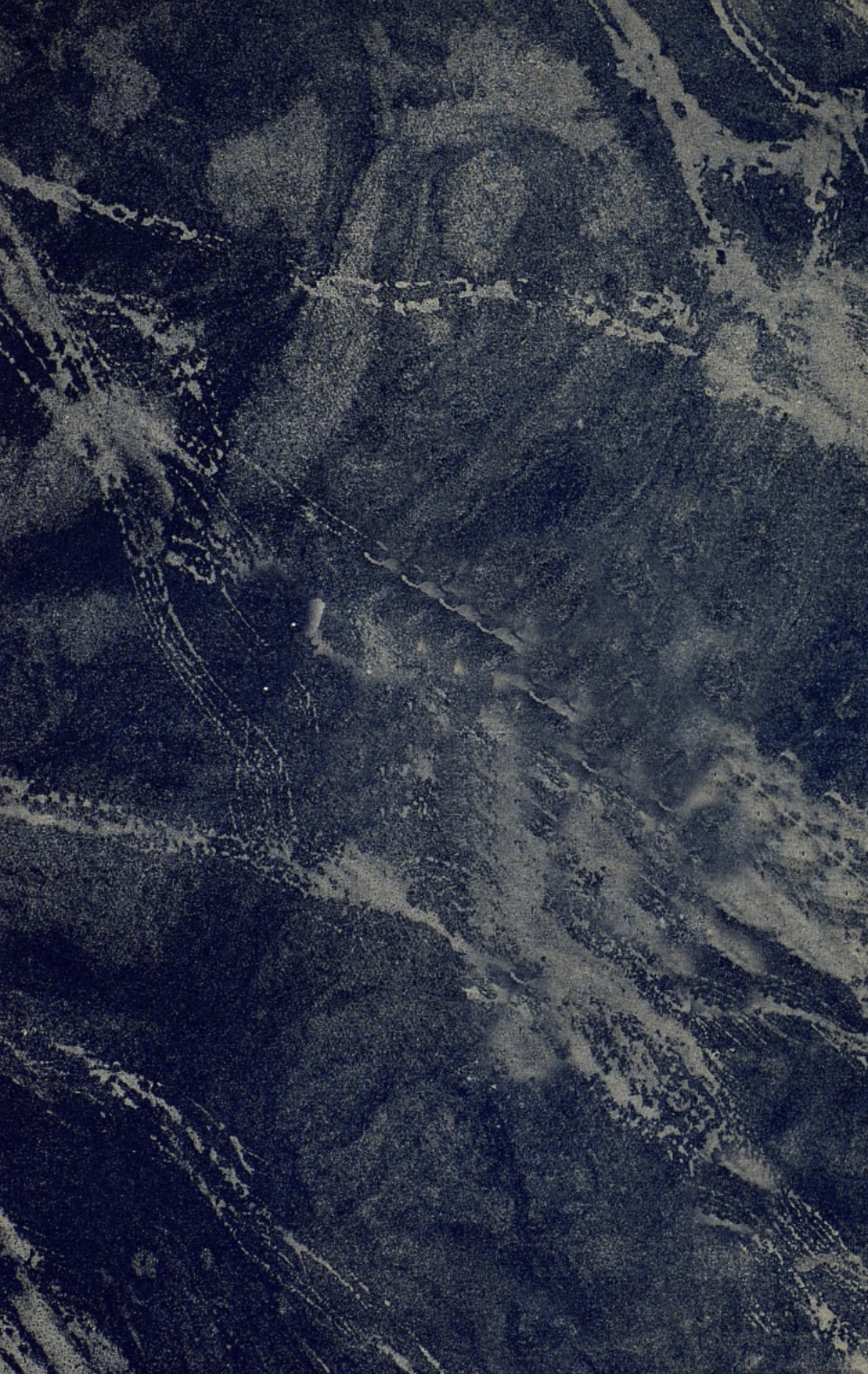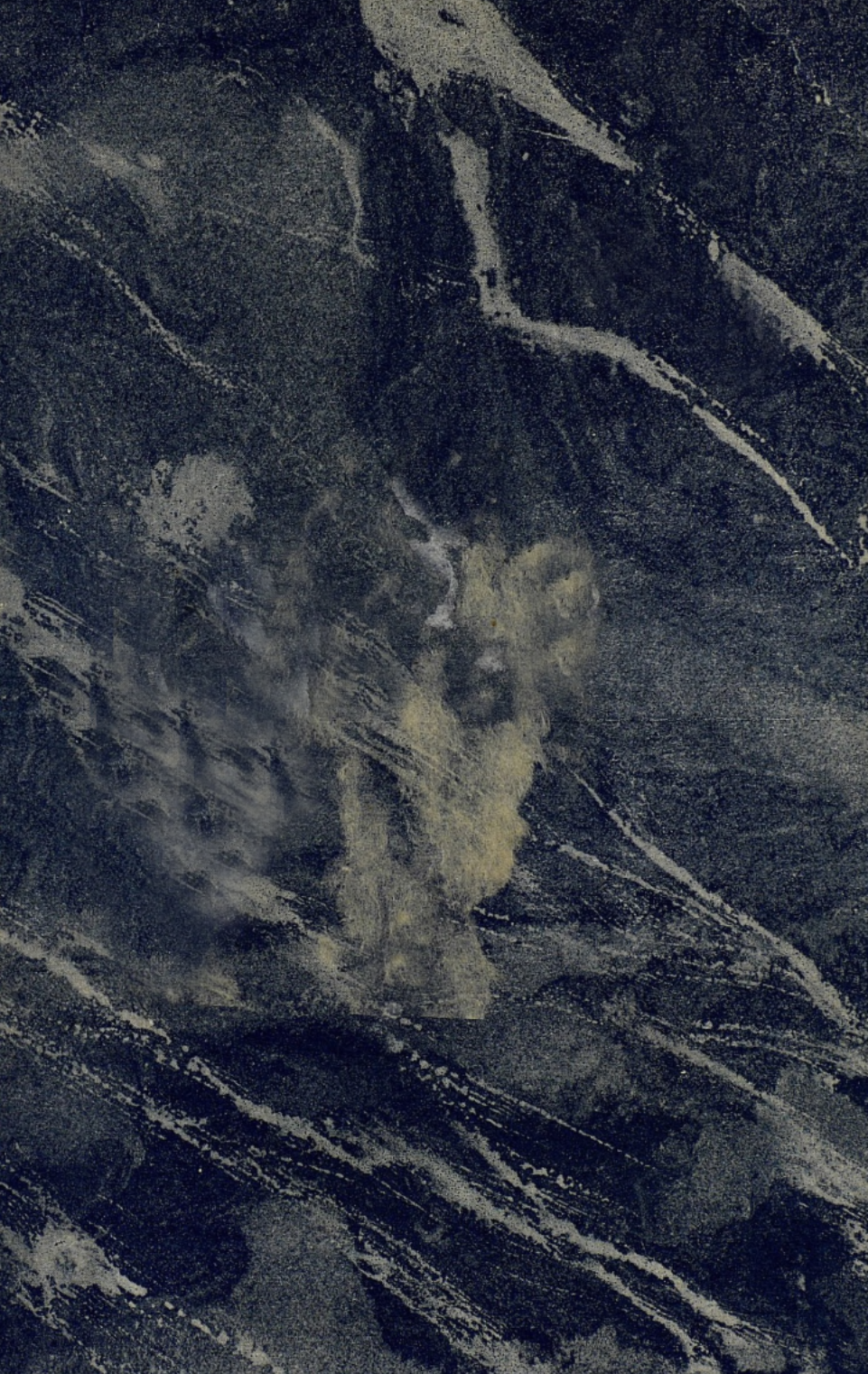
Типография Мособлисполкома, ул. Станкевича, 22